MENSUEL DES
NOUVEAUX
SUP'HEROS

DES AUTOCOLLANTS

COLLECTION LUG SUPER HÉROS

MUSTANG

N. 54 - MENSUEL
5 JUIN 1980
4,50 Fr.
SUISSE: 2,50 F.S.
MAROC: 4,50 D.H.

M 2183 - 54 - 4,50 F

LUG
MALCOLM NAUGHTON
& JOHN MILTON
PRESENTENT

MUSTANG

SOMMAIRE:

P. 3 — MIKROS,
sup-héros microcosmique
P. 19 — OZARK,
premier sup-héros Peau-Rouge
et son cheval magique MUSTANG
P. 33 — Autocollants des nouveaux Sup-Héros
P. 40 — La grande guerre est déclarée
P. 42 — Les grands du Tennis Mondial
P. 46 — Mustang-Actualités
P. 47 — PHOTONIK, l'homme-lumière

ABONNEMENT: un an à Editions LUG - 6, rue Emile-Zola
69002 LYON - C.C.P. LYON 1418-89 A
Tarifs: France: 50 F. - Afrique du Nord, Communauté
et Etranger: 56 F. -
Joindre pour toute réponse à une lettre
un timbre français à 1,30 F. -
Votre nom et votre adresse
écrits lisiblement.

Répartissez à votre gré sur cette page les autocollants des nouveaux super-héros de Mustang pour obtenir sur fond cosmique une prodigieuse composition couleurs.

...L'AUBE SE LÈVE SUR L'AVENTURE FANTASTIQUE

LUG PRÉSENTE

MIKROS titan microcosmique

SOUS LA DIRECTION DE MALCOLM NAUGHTON, DIT "THE GENIUS", UNE SÉRIE DESSINÉE PAR JOHN MILTON, DIT "THE GÉNIUS". MME BEAUTY-PINE A VIDÉ LES CENDRIERS - COURANT ÉLECTRIQUE FOURNI PAR WESTERN ELECTRIC COMPANY.

PREMIER ÉPISODE.

FAN DE SUPER-HÉROS, REGARDE CE VAISSEAU SPATIAL QUI SE RAPPROCHE DE LA TERRE ET QUI CROISE L'ORBITE DU SATELLITE INTELSAT. LES AUTEURS DE SCIENCE-FICTION ONT IMAGINÉ LES CHOSES LES PLUS FOLLES...

PAR EXEMPLE L'INVASION DE LA TERRE PAR DES ÊTRES INCROYABLES ! MAIS COMME CEUX-LÀ...

...JAMAIS ! NON ! JAMAIS !

GUIDE SUPRÊME ! NOS MÉMORISEURS ENREGISTRENT : PLANÈTE TYPE X B2 0023 (1) CIVILISATION HUMANOÏDE DE STADE 3 (2).

(1) - XB2 0023 - TYPE TERRESTRE.
(2) - STADE 1 = ÉVEIL DE L'INTELLIGENCE. 2 = FORMATION DE LA SOCIÉTÉ. 3 = MAÎTRISE DE LA PLANÈTE. 4 = COLONISATION DU SYSTÈME PLANÉTAIRE. 5 = EXPLORATION GALACTIQUE. 6 = ÉTAT MÉTAPHYSIQUE.

1

CHERS LECTEURS, ECRIVEZ-NOUS ! DITES-NOUS CE QUE VOUS PENSEZ DE MUSTANG !

TOUT CELA TE PARAÎT DÉBILE ? DU DÉJÀ VU ? DU DÉJÀ LU ? MÊME SI ON T'AFFIRME QUE LA PLUS GRANDE MENACE PÈSE SUR L'HUMANITÉ ?

ATTENDS LA SUITE POUR JUGER... ET REVENONS SUR TERRE...

DANS L'IMMENSE ARÈNE D'UNE GRANDE VILLE AMÉRICAINE, AU COURS DES CHAMPIONNATS DU MONDE.

TV

CHERS TÉLESPECTATEURS ! VOUS ASSISTEZ EN DIRECT À LA FINALE "CATÉGORIE POIDS LOURDS" DU TOURNOI MONDIAL !

D'UN CÔTÉ, LE SOVIÉTIQUE *YOURI KAMENOF*, 121 KG, INGÉNIEUR AGRONOME, MARIÉ, DEUX ENFANTS - FAUSSE GARDE... CROCHET DU GAUCHE REDOUTABLE ! A GAGNÉ TOUS SES MATCHES PAR K.O !

CCCP

VAS-Y, YOURI !!

ÉCRASE LE YANKEE !

EN FACE DE LUI : *BOBY CRABB* DIT "L'HORRIBLE CHOSE DE HARWARD" 160 KG ! ÉTUDIANT EN ENTOMOLOGIE ! CÉLIBATAIRE ! A GAGNÉ LUI AUSSI TOUS SES MATCHES PAR K.O. À LA PREMIÈRE REPRISE DE TRENTE SECONDES !

SURALIMENTÉ !

HOUU...! MONSTRE !

GROS CRABE !

USA

ABB

CLOOONG

!?!

JE SENS QUE JE VAIS *BATTRE* MON RECORD!

SHTOOG!

BIG CRABB VAINQUEUR EN TROIS SECONDES! *RECORD MONDIAL BATTU!!!*

C'EST PAS POSSIBLE!

APOLOGIE DE LA VIOLENCE BESTIALE!

OUAIS, PISSEUR DE COPIE! LE COMBAT LE PLUS *DUR* DE MA CARRIÈRE!

MES PALUCHES EN RIGOLENT D'ÉMOTION!

VICTOIRE FACILE, BIG CRABB?

VOUS VOICI *MÉDAILLE D'OR* COMME CASSIUS CLAY!

TU VAS PAS COMPARER UN BULLDOZER À UNE MOULINETTE, NON?

CBS TV

BIG CRABB! COMMENT CONCILIEZ-VOUS LES ÉTUDES ET LA BOXE?

CARTER EST BIEN PRÉSIDENT ET VENDEUR DE CACAHUÈTES!

MES ENFANTS, CE SPECTACLE EST INDÉCENT!

MAIS NON, DAD! CE CHAMP' A L'ÉTOFFE D'UN SUPER-HÉROS!

VIVE BIG CRABB! ENCORE PLUS FORT QUE "LA CHOSE"!

QUELS SONT VOS PROJETS?

FINIR MA BANANE! SCRUNCH!

AU MÊME INSTANT, DANS LA SALLE DE GYMNASTIQUE PLEINE À CRAQUER...

AUX EXERCICES AU SOL, PRISCILLA CONWAY, ACTUELLEMENT EN TÊTE DU CLASSEMENT!

NADIA COMANECI N'EST QU'UN FER À REPASSER COMPARÉE À CET ELFE DANSANT!

UN QUADRUPLE SAUT PÉRILLEUX AVANT! LA SEULE ATHLÈTE AU MONDE À RÉUSSIR CET INCROYABLE EXPLOIT!!!

AAAH!... CHERS TÉLÉSPECTATEURS! UNE FIGURE INOUÏE! PRISCILLA CONWAY TOURNOIE COMME UNE TOUPIE...

... EN ÉQUILIBRE SUR SON INDEX!

AAAH! ET MAINTENANT, ELLE FAIT LA ROUE DANS L'ESPACE!

SANS APPUI AU SOL! ÇA TIENT DU MIRACLE!

LE BOUQUET! UNE RÉCEPTION AU SOL EN VRILLE COMME LE FERAIT UNE PATINEUSE! MAIS... MISS CONWAY N'A PAS DE PATINS!

ELLE DOIT SORTIR DE L'ÉCURIE MARVEL!

C'EST PAS NORMAL! Y'A UN TRUC!

SES SEMELLES DOIVENT CACHER UN APPAREIL ANTI-GRAVITATION!

PRISCILLA! VOUS QUE LE MONDE ENTIER APPELLE SALTARELLA, QUE FEREZ-VOUS APRÈS CET EXPLOIT SURHUMAIN?

J'ABANDONNE LE SPORT! JE POURSUIS MES ÉTUDES D'ENTOMOLOGIE À HARVARD, ET J'ESPÈRE...

VOUS ESPÉREZ QUOI, SALTARELLA?

... ÉPOUSER L'HOMME QUE J'AIME... L'EXTRAORDINAIRE MIKE ROSS!

CHERS TÉLÉSPECTATEURS! CES JEUX DÉLIRANTS PAR LA QUALITÉ DES EXPLOITS NOUS RÉSERVENT UNE NOUVELLE SURPRISE... MIKE ROSS, L'ENTOMOLOGISTE D'HARVARD! LE SUPER-CHAMPION DU DÉCATHLON! LE VOICI DANS LE 110 MÈTRES HAIES!

... À MI-PARCOURS, IL A DÉJÀ UNE HAIE D'AVANCE SUR TOUS SES CONCURRENTS!

EN PARFAITE DÉCONTRACTION!

12 SECONDES 6 DIXIÈMES!

LE RECORD DU MONDE EST PULVÉRISÉ!

AU SIXIÈME ET DERNIER ESSAI, MIKE ROSS FRANCHIT EN SOUPLESSE LA BARRE DES SIX MÈTRES!

LE VIEUX RECORD DE BEAMON EST RIDICULISÉ! 9 MÈTRES 10!

MIKE ROSS AU MARTEAU ! 7,250 KG DE FONTE PROJETÉS COMME UNE BALLE DE BASE-BALL !

L'ENGIN PASSE AU-DESSUS DES JUGES ET VIENT S'ÉCRASER SUR LA PISTE À PLUS DE 100 MÈTRES ! NOUVEAU RECORD DU MONDE !

L'ARRIVÉE DU 1500 MÈTRES ! DERNIÈRE ÉPREUVE DU DÉCATHLON ! LE POINT FAIBLE DE *MIKE ROSS* ! ET POURTANT IL GAGNE EN *3 MINUTES 15 SECONDES* ! NOUS VIVONS UN MOMENT HISTORIQUE ! DIX ÉPREUVES... *10 RECORDS DU MONDE* !

3 15

OUF... OUF... MIKE ROSS !

UN MÉDAILLE D'OR... DIX RECORDS DU MONDE, QU'ALLEZ-VOUS FAIRE MAINTENANT ?

HARVARD

BATTRE LE RECORD DU MONDE DANS LA FINALE DU *100 MÈTRES NAGE LIBRE* DEMAIN !

AAAAAAHHH! 46 SECONDES 3/100°! PAT CONNORS, L'ENTRAÎNEUR DE MIKE ROSS EST AU BORD DU BASSIN... ET DE L'APOPLEXIE!

C'EST PAS VRAI! LES AIGUILLES DE MA BRELOQUE SONT BLOQUÉES!

SUPER TOMBEUR DE RECORDS MONDIAUX! JE PRÉSUME QUE VOTRE PROJET IMMÉDIAT EST D'ÉPOUSER VOTRE COLLÉGUE DE HARWARD, PRISCILLA CONWAY?

SALTARELLA?... NON! C'EST UNE EXCELLENTE CAMARADE, RIEN DE PLUS!

ET PUIS JE VAIS ABANDONNER LE SPORT POUR ME CONSACRER AUX *INSECTES*!

UN MOIS PLUS TARD, DANS UN LABORATOIRE DE HARVARD...

SALTARELLA! C'EST... C'EST *EXTRAORDINAIRE*! JE VIENS DE DÉTECTER UNE ÉMISSION *INFRA-MICRO-MÉTRIQUE* MODULÉE ENTRE DEUX ABEILLES!

MIKE CHÉRI! C'EST *DIMANCHE*! IL FAIT BEAU! SI NOUS ALLIONS AU PIQUE-NIQUE ANNUEL DE L'ÉCOLE?

OUI, JE SAIS ! TES TRAVAUX SUR LA COMMUNICATION DES INSECTES T'ONT VALU LE *PRIX NOBEL*... MAIS TA PETITE SALTARELLA A TANT BESOIN DE TENDRESSE !

FANTASTIQUE ! LE MENTAL DES INSECTES EST À L'ÉTAT DE PRÉ-CONSCIENCE ! UNE SIMPLE MUTATION ET ILS SERAIENT *SUPÉRIEURS* À L'HOMME !

HEY, SALTY ! AU LIEU DE T'ESSOUFFLER AUPRÈS DE CE BOUFFEUR DE HANNETONS, ACCOMPAGNE TON PETIT *CRABBY* AU PIQUE-NIQUE !

LABO

MON AMPLIFICATEUR À LASER RETRANSMET UN VÉRITABLE DIALOGUE ENTRE INSECTES... IL SUFFIRAIT DE LE DÉCODER POUR PÉNÉTRER DANS UNE CIVILISATION ÉTABLIE SUR DES PHÉNOMÈNES VIBRATOIRES ET...

TTiiWWTiiUUUU

TOUT ÇA POUR FABRIQUER UN NOUVEAU *DOT* ! AH ! AH !

ET LE DUO D'AMOUR ENTRE L'HOMME ET LA FEMME, QU'EN FAIS-TU, *MIKE* ?

GUIDE SUPRÊME ! NOS ENREGISTREURS INFRA-GAMMA CAPTENT UN DIALOGUE PRIMITIF EN LABORATOIRE !

ANALYSE : CONVERSATION ENTRE DEUX INDIVIDUS MELLIFÈRES PORTANT SUR L'EXIGUÏTÉ DE LEUR ESPACE VITAL !

LOCALISEZ !

TiiiUUUUTTiii

VIENS, SALTY ! LAISSE TOMBER CET ÉPINGLEUR DE MOUCHES ! TU SAIS BIEN QU'IL N'Y EN A QU'UN QUI T'AIME ICI, C'EST *CRABBY* !

RESEARCH CENTER

POURSUITE DE L'ANALYSE: LABORATOIRE D'ÉTUDES ET D'EXTERMINATION DIRIGÉ PAR TROIS HUMANOÏDES DONT DEUX MÂLES SE DISPUTENT LA FEMELLE!

SONDAGE BIO-SENSO-ANALYTIQUE DE TROIS HUMANOÏDES - SUJETS HORS DU COMMUN - APTES À SUBIR NOS *EXPÉRIENCES!*

SHUT UP! LA FERME, LE CRABE! TU M'INTERROMPS ALORS QUE JE VIENS DE RECEVOIR UNE *ÉTRANGE INTERFÉRENCE!*

L'UN EST UNE BRUTE ET L'AUTRE QUE J'AIME PRÉFÈRE LES *INSECTES!* SNIF... SNIFF...

TU VEUX QUE JE TE REFASSE UNE FAÇADE, *TAILLE DE GUÊPE?*

EST-CE QUE JE *RÊVE?* L'INTERFÉRENCE... ON DIRAIT QUE... *BON SANG!* C'EST UNE SORTE...

TiiiWOoo

... DE PUISSANT APPEL COMME L'ÉMISSION DE *TOUTE UNE TERMITIÈRE...*

CES ONDES ME *PÉNÈTRENT...* CETTE MODULATION SEMBLE TENDRE VERS UNE RECHERCHE CYBERNÉTIQUE DE NOTRE LANGAGE...

QU'AS-TU ENCORE *INVENTÉ*, FACE DE SCARABÉE? J'AI LE CRÂNE QUI BOURDONNE!

MON DIEU... MA TÊTE VA *ÉCLATER...*

LANGAGE HUMANOÏDE DÉCODÉ!

ÉTABLISSONS UN CONTACT DIRECT!

AVANCEZ EN DIRECTION DE LA CORBEILLE À PAPIER!

DÉPASSEZ LA CORBEILLE, ENTREZ DANS LE SOUS-BOIS!

STOP! HUMANOÏDES, VOUS AVEZ DEVANT VOUS UN ENGIN INTER-SIDÉRAL... NOUS VOYEZ-VOUS?

NON! OÙ ÊTES-VOUS?

HUMANOÏDES! LES SVIZZ, VENUS DU LOINTAIN SYSTÈME D'ORION, VOUS SALUENT! JETEZ UN REGARD À L'INTÉRIEUR DE NOTRE ASTRONEF!

PAR MES PECTORAUX! ENCORE UN DE TES GAGS, MIKE?

J'EN AI LA CONVICTION PROFONDE!

SERAIT-CE UNE RENCONTRE DU TROISIÈME TYPE!?

C'EST UN ÉVÈNEMENT DANS L'HISTOIRE DU MONDE!

MAIS, MIKE... CE... CE N'EST PAS UN JOUET...

EXACT! SALUT! JE VOUS LAISSE À VOTRE LANTERNE MAGIQUE!

DIRIGEZ RÉDUCTEUR SUR CRABB!

AAGH!!

AAAAH! AAAH...

NON!

PAR MES ABDOMINAUX ! C'EST PLUS DU CINOCHE ! LA FUSÉE EST DEVENUE GIGANTESQUE !

NON, CRABB ! NOUS VENONS D'ÊTRE RÉDUITS À LA TAILLE DES ENVAHISSEURS ...

FUYONS, MIKE !

FAISCEAU ANTI-GRAVITÉ !...

MIKROS ! CRABB ! SALTARELLA ! BIENVENUE À BORD DE L'ASTRONEF DES SVIZZ, CIVILISATION INSECTOÏDE DE TYPE 5 ! (1)

(1) - VOIR CLASSIFICATION PAGE 1.

JE SUIS SVIZZ-AGOR, GÉNÉRAL DES INSECTOÏDES DE LA GALAXIE ! MES ANALYSEURS VOUS ONT CHOISIS ! VOUS SEREZ TRANSMUTÉS EN INSECTES, L'ESPÈCE SUPÉRIEURE QUI DOIT RÉGENTER LE MONDE ! LES SVIZZ ONT POUR MISSION DE RENDRE AUX INSECTES LA PLACE QUI AURAIT DÛ ÊTRE LA LEUR : LA PREMIÈRE !

UNE FOIS TRANSMUTÉS ET NANTIS DE *SUPER-POUVOIRS*, VOUS ASSUMEREZ UNE DOUBLE TÂCHE GLORIEUSE : DESTRUCTION DE LA RACE HUMAINE, PROMOTION DES ESPÈCES INSECTOÏDES DE LA TERRE !

QU'ON LES SOUMETTE AU TRANSMUTATEUR !

LE PREMIER CONTACT AVEC LES EXTRA-TERRESTRES NE DOIT PAS ÊTRE MALÉFIQUE !

MIKE ! PROTÉGE-MOI !

ÇA VA PAS DANS VOTRE PETITE TÊTE D'INSECTE, NON ?

OPÉRATION TRANSMUTATION PHASE 1 ! LES ANALYSEURS ONT OPTIMISÉ LES FORMES INSECTOÏDES TERRESTRES QUE VONT PRENDRE LES SUJETS - *MIKROS* SERA UNE *GUÊPE* - CRABB, UN *SCARABÉE*, SALTARELLA, UNE *SAUTERELLE* !

?!

MAMAN ! MAMAN ! J'AI TROUVÉ UNE BELLE FUSÉE !

REGARDE, MAMAN, ELLE EST DRÔLEMENT *CHOUETTE* !

CE JOUET N'EST PAS À TOI ! RENDS-LE À TON CAMARADE, JIMMY !

INCIDENT EXTÉRIEUR!

INTERROMPEZ L'OPÉRATION DE TRANSMUTATION!

UN PETIT HUMANOÏDE JOUE AVEC L'ASTRONEF!

PARÉ AUX MOTEURS PHOTONIQUES!

SCRAASH!

MON DIEU! QU'ONT-ILS FAIT DE NOUS?

ET SALTARELLA? ET CRABB?

MIKE! EST-CE BIEN TOI? CRABB... MAIS... TU ES HORRIBLE!

MIKE ROSS, DÉSORMAIS MIKROS, DÉLIVRE SÉS ANS...

ET VOUS, VOUS VOUS ÊTES PAS REGARDÉS?

LA PANIQUE RÉGNE À BORD... ON NE SAIT POURQUOI!

PROFITONS-EN POUR FUIR CETTE MAUDITE RUCHE!

HEY, AMIGOS! PAR MA PINCE! ON DIRAIT QUE NOUS SOMMES TRUFFÉS DE SUPER-POUVOIRS!

ARRÊTEZ-LE! AAAGH!

MAIS... JE VOLE!

J'AI L'IMPRESSION QUE NOUS AURONS LE TEMPS DE LES DÉCOUVRIR! EN AVANT VERS LA SORTIE!

PIIUSTE!

SKRAAAM

SWWOOM!!

MAMAN! C'EST CHOUETTE! C'EST UN VRAI MISSILE TÉLÉCOMMANDÉ!

GÉNÉRAL SVIZZAGOR! LES TROIS SUJETS SE SONT ÉVADÉS EN COURS D'OPÉRATION TRANSMUTATRICE!

JE SAIS! MIKROS, SALTAREL-LA ET LE CRABE DÉTIENNENT UN SECRET MORTEL!

IL FAUT LES DÉTRUIRE SI L'ESPÈCE INSECTOÏDE VEUT RÉGNER SUR L'UNIVERS!

FIN DE L'ÉPISODE - à SUIVRE...

ALORS FAN? TU N'AVAIS JAMAIS VU ÇA? MAIS ATTENDS LA SUITE... CET ASTRONEF EMPORTE DANS SES FLANCS DES ÊTRES MALÉFIQUES QUI PRÉPARENT LA DESTRUCTION DE L'HUMANITÉ... TRANSFORMERONT-ILS NOS GENTILLES COCCINELLES ET NOS PAISIBLES FOURMIS EN SUPER-VILAINS? NOUS TREMBLONS... MAIS VOUS VIBREZ!

16

MUSTANG

PREMIER ÉPISODE :

LE CHEVAL DE FEU!

S'ABRUTIR AVEC L'ALCOOL...

INDIAN RESERVE

... SE SOUVENIR AVEC LE FOLKLORE...

TRAVAILLER... MAIS COMMENT OUBLIER QU'ON **EST**...

SOUS LA DIRECTION DE MALCOM NAUGHTON, SCÉNARIO DE JACK NOLEZ. DESSINS DE F. HONEST

...INDIEN!

N'AVOIR QUE DES IMAGES À CHASSER, QUELLE *TRISTESSE* POUR UN INDIEN!..

IL ME FAUT *SORTIR* ET REPOUSSER CES IMAGES QUI ME HANTENT!

LES *MENSONGES*... LE *POISON* DE CEUX QUI NOUS OPPRIMENT!

LES SIOUX EXPULSÉS?

UN GISEMENT D'URANIU DÉCOUVERT DANS UNE RÉSERVE IN- DIENNE!

MAIS PARFOIS, LES NOUVELLES VONT VITE ! TRÈS VITE...

HÉ ! PAR ICI, VOUS AUTRES ! APPROCHEZ !

QUITTEZ CETTE RÉSERVE OÙ VOUS CREVEZ DE FAIM ! NOUS VOUS **DÉDOMMAGERONS** ! VOUS AUREZ DES **VOITURES** NEUVES ET DE BEAUX APPARTEMENTS ...

NOUS POURRIONS USER D'UN **ORDRE D'EXPULSION**, MAIS AUTANT QUE LES CHOSES SE PASSENT BIEN, **PAS VRAI ?**

MOURIR ICI OU AILLEURS ...

HOMMES BLANCS TOUJOURS **LANGUE FOURCHUE**. NOTRE MÈRE LA *TERRE* NOUS A DONNÉ GRANDES PRAIRIES POUR NOUS **NOURRIR**...

...VOUS NOUS AVEZ PARQUÉS DANS DES **RÉSERVES**, MAIS CES PRISONS SONT ENCORE POUR NOUS UN PEU DE **LIBERTÉ** ! PARTEZ ! J'AI DIT !

J'AI UN **TERRIBLE** PRESSENTIMENT !

LAISSONS LE VIEUX DÉBITER SES *SORNETTES*, ALLONS-Y, MATT!

O.K, DAN! MAIS QU'EST-CE QU'ON VA *DIRE* AU PATRON?

IL N'Y AURA QU'À SE *DÉBARRASSER* DU VIEUX... MAIS... *PLUS TARD!*

ICI, IL N'Y A **PAS** D'AVENIR POUR NOS ENFANTS!

AUTANT *PARTIR!*

ON N'A RIEN À *PERDRE*

HONEST 80

OZARK! CETTE NUIT *VIENS* ME VOIR! IL ME RESTE *UNE CHOSE* À ACCOMPLIR AVANT DE *QUITTER* CE CORPS POUR REJOINDRE L'ÉTERNELLE PRAIRIE!

OZARK!

VERS MINUIT, DANS LA RÉSERVE...

VENEZ! PLUS UN *BRUIT!*

C'EST ICI! ALLONS-Y!!

JE SUIS PRÊT... N'ATTENDEZ PAS POUR TIRER!

J'VOUDRAIS **PAS** ÊTRE À LA PLACE DE *DAN* ET *MATT!*

AAAAH!

FILONS EN VITESSE!

AU MÊME MOMENT, À QUELQUES MÈTRES DE LÀ...

POURQUOI CE RENDEZ-VOUS, À CETTE HEURE ?

...ET C'EST LA RENCONTRE INÉVITABLE...

OZARK ASSISTE IMPUISSANT À LA FUITE DES MISÉRABLES...

HÉ L'INDIEN, BOUGE PAS DE LÀ, SINON...

...ET DEVINE CE QUI S'EST PASSÉ...

OH NON! CE N'EST PAS POSSIBLE!... PAS LUI!!!

VIENS... PRÈS DE MOI... OZARK... ÉCOUTE...

NE SOIS *PAS TRISTE*, OZARK ! JE DOIS *RENDRE* À MÈRE NATURE LE *CORPS* QU'ELLE M'A PRÊTÉ...

PRENDS CETTE *AMULETTE* PENDUE À MON COU. IL A ÉTÉ DIT IL Y A BIEN LONGTEMPS QUE LE *GRAND ESPRIT* DONNERAIT À CELUI QUI LA PORTERAIT SES *POUVOIRS* INFINIS...

... MAIS POUR CELA LE PORTEUR DE L'AMULETTE DEVRA UN JOUR *CARESSER* LE FRONT DU *MUSTANG SACRÉ*. CE CHEVAL EST DÉTENTEUR DES PLUS GRANDES *FORCES COSMIQUES*. **TOUS** CEUX QUI ONT PORTÉ CETTE AMULETTE DEPUIS DES SIÈCLES ONT COMME MOI CARESSÉ LE FRONT DE TOUS LES...

... ET LE VIEUX SAGE NE TERMINA JAMAIS SA PHRASE...

OISEAU DE FEU ♫ DU COEUR DE WANTA-PEH... ENVOLE-TOI ♫ VERS LES ESPACES ENSOLEILLÉS DE ♫ MANITOU... ♫

OZARK QUITTE LA RÉSERVE **TRÈS TÔT** LE MATIN APRÈS AVOIR VEILLÉ LE VIEUX WANTA-PEH TOUTE LA NUIT...

LE JOUR SE *LÈVE* MAIS POUR MOI...

... ***PLUS RIEN*** NE SERA JAMAIS PLUS COMME AVANT!

LA ***MISÈRE*** ET L'***ALCOOL*** ONT FAIT PERDRE TOUTE FIERTÉ À MES ***FRÈRES*** DE RACE... LUI MORT, JE N'AVAIS ***PLUS RIEN*** À FAIRE À LA RÉSERVE!

BRREUU

MAGI CIRCUS

ALLEZ, ***MONTE***! Y'A DE LA PLACE! C'EST PAS CE QU'ON ***MANGE*** QUI NOUS FAIT GROSSIR!

HÉ, IGNACE! ***FAIS PAS*** LE CLOWN!

DE TOUTE FAÇON TU SERAS PAS DE ***TROP*** POUR POUSSER! LE RÉSERVOIR EST AUSSI ***VIDE*** QUE LE CHAPITEAU HIER SOIR!

UN PEU PLUS LOIN, IL Y A BIEN UN POSTE D'ESSENCE, ***MAIS...***

SHELL

ELL

TUUUUT

LA CHASSE AU CLIENT EST OUVERTE?

POUR ÇA, NON! MAIS IL FAUT QUE JE ME DÉBARRASSE D'UN VIEUX CANASSON INUTILE!

SH

IL FAIT UN SOLEIL DE PLOMB!

TU CROIS QU'IL VA NOUS SERVIR À COUPS D'FUSIL?

IL A PEUT-ÊTRE PEUR QU'ON LUI VOLE SES ÉCONOMIES D'ÉNERGIE!

UN CHEVAL? OÙ EST-IL?

LÀ-BAS DERRIÈRE... MAIS Y'A PLUS RIEN À EN TIRER, MISS MAJORETTE!

9

QUELQUES HEURES PLUS TARD, SUR LA GRAND-PLACE DE SAINT-PATRICK, SOUS LE PETIT CHAPITEAU DU MAGI-CIRCUS...

CHERS AMIS... BONSOIR!

MERCI D'ÊTRE VENUS NOMBREUX APPLAUDIR LES "GRANDS ARTISTES" DU... MAGI-CIRCUS!

MINI ET MAXI!

LES CÉLÈBRES JUMEAUX!

AH! AH! AH!!!

ENCORE À CÔTÉ! TU POURRAIS FAIRE ATTENTION MON VIEUX ZOULOU!

VOICI BLACK BIRD ET SON LION ZOULOU!!

LE CLOWN IGNACE!

BONJOUR LES PETITS ENFANTS!

ET NOTRE SUPER-MAJORETTE LOUELLA AVEC SON ÉLÉPHANT BLANC TRUMPET ET SON NUMÉRO EXCEP---

HEIN?!

ÇA... UN ÉLÉPHANT!

QU'EST-CE QUE C'EST QUE ÇA?

N'ATTENDANT PAS LA SUITE, LE PUBLIC S'EN VA EN MAUGRÉANT...

REMBOURSEZ!

ALLEZ, BILL... ON S'EN VA! C'EST DES MINABLES, J'TE DIS!

MAIS... RESTEZ! VOUS N'AVEZ ENCORE RIEN VU!

O.K! MAIS C'QUE J'AI VU... ÇA M'SUFFIT!

ON A EU L'ESSENCE GRATUITE POUR EMBARQUER CETTE BOURRIQUE MAIS...

... REMPLIR LE RÉSERVOIR POUR VIDER LA SALLE, MERCI BIEN!

MAIS ENFIN, LOUELLA...

TRUMPET ÉTAIT MALADE... J'AI CRU BIEN FAIRE...

ALLONS, JE SUIS SÛR QUE CE N'EST PAS...

... UN MAUVAIS CHEVAL!

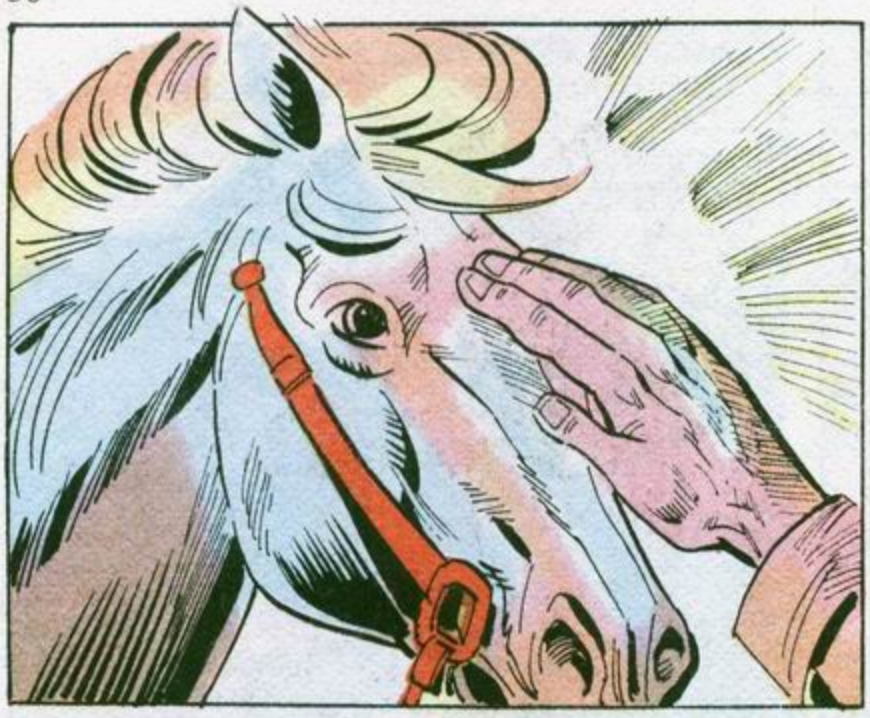

SANS LE SAVOIR, OZARK VIENT DE CARESSER LE **MUSTANG SACRÉ** ET...

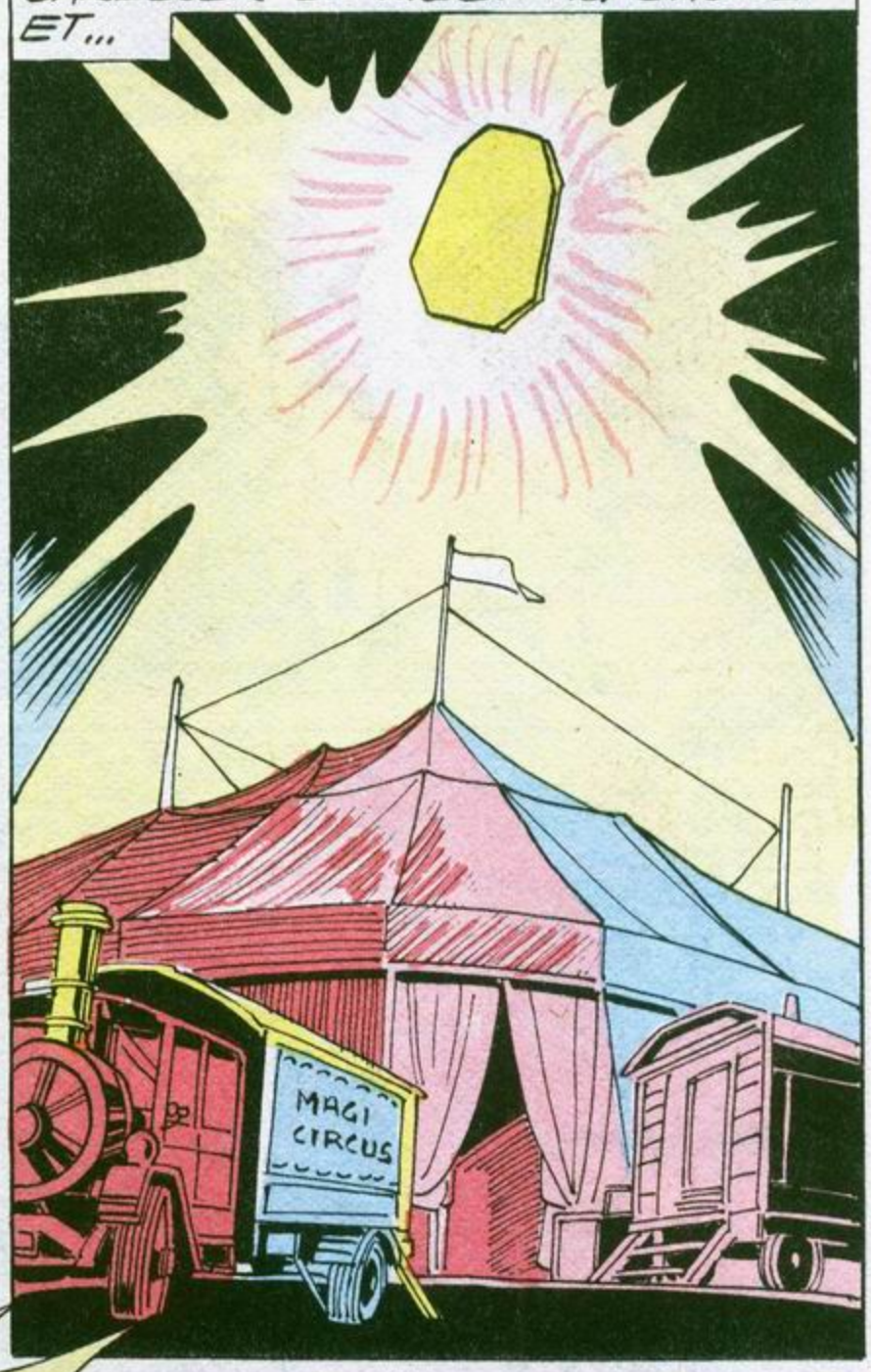

YAAAHOO MUSTANG

NOUS NE SERONS PAS **SEULS!!**

LE RAYON DE CETTE AMULETTE MAGIQUE M'A *TRAVERSÉ* !..

...ET JE FAIS DES BONDS DE *DIX MÈTRES* !

JE DÉCOUVRE LE *TRAPÈZE VOLANT*... *SANS TRAPÈZE* !

ET MON *FOUET* MÉTAMORPHOSÉ PEUT SERVIR À *AUTRE CHOSE* QU'À *PRÉSENTER* LES NUMÉROS DU MAGI-CIRCUS !

ET NOUS, OZARK ? TON AMULETTE N'A *RIEN* PRÉVU...

...POUR *NOUS* ?

OH ! REGARDEZ ! MON BÂTON DE MAJORETTE *OBÉIT* À MA VOLONTÉ !

IL REVIENT COMME UN *BOOMERANG* !

SINGING IN THE RAIN...

CLAP! CLAP!

DANCING IN THE RAIN!

C'EST INCROYABLE!

... MAIS... OZARK ET MUSTANG ONT FAIT DE NOS SIMPLES DONS DES SUPER-POUVOIRS!

TU ES SÛR QU'IL EST SOUS LE CHAPITEAU?

CERTAIN! S'IL NE SORT PAS, ON VA LE CHERCHER EN FORCE!

HÈ, MATT! ON VA PAS MOISIR ICI POUR CUEILLIR CE GAMIN!

SURTOUT QUE LE PATRON N'AIME PAS ATTENDRE!

ÉCOUTEZ, LES GUGUS-SES! ON NE VEUT PAS D'ENNUIS!... LIVREZ-NOUS L'INDIEN!

GUGUS-SES?... C'EST PAS POLI!

ON Y VA?

JE SUIS LÀ!

MC

NON MAIS... QU'EST-CE QUE C'EST QUE CETTE PLAISAN-TERIE?

IL NE S'AGIT PAS VRAI-MENT D'UNE PLAISAN-TERIE!!

PLUS BESOIN DE MON FAMEUX CROCHET AU FOIE! UNE CHIQUE-NAUDE SUFFIT!

TOI, LE CLOWN, FINI DE RIRE!

GROOINK

MON *RIRE* DÉSARME LES PIRES VOYOUS! C'EST LE PLUS *CHOUETTE* SUPER-POUVOIR!

GROOINK!

A... ARRÊTE!

JE NE SENS PLUS MA *FORCE*!

JE NE SENS PLUS MON *INTELLIGENCE*!

FOUETTE, CIRCUS! À TOI DE JOUER!

ML

SWAP!

AUGH!

DAMN!

SENSASS! COMME TU ES *BEAU*, OZARK, SUR TON *BEAU* MUSTANG!

VOLE, MUSTANG!

HIIIIIEE!

SAINT MICHEL SUR SON DESTRIER!

UN HENNISSEMENT? MAIS VOYONS LA SUITE...

PAR MANI-TOU!... MUSTANG... DIVIN CHEVAL ... IL M'A SEMBLÉ *ENTENDRE* TA VOIX ... TU... TU *ME PARLES!*

OUI, OZARK, HÉROS ROUGE!... JE DISAIS QUE JE SUIS *FIER* D'ÊTRE DÉSORMAIS TON **COURSIER DE FEU!**

??!

S'IL Y A ENCORE UNE **JUSTICE** DANS CE PAYS, VOILÀ DU **TRAVAIL** POUR VOUS, SHÉRIFF O'CASEY!

PLOFF!

J'AFFIRME, MONSIEUR L'ATTORNEY! HUIT HOMMES ONT ÉTÉ **AGRESSÉS** PAR LA TROUPE DU **MAGI-CIRCUS**. À LEUR TÊTE?... UN JEUNE *INDIEN* DE LA RÉSERVE... ET QUI *VOLE!* NON PAS *VOLEUR!* "VOLANT!"

NON, MONSIEUR L'ATTORNEY! JE NE SUIS PAS *IVRE!!* QUOI? **SON NOM?...**

... ON L'APPELLE...

OZARK!!

17

(à suivre...)

LES ÉDITIONS LUG PRÉSENTENT ...

PHOTONIK

1ER ÉPISODE

ATTENTION! ÂMES SENSIBLES S'ABSTENIR!

DANS CET ÉPISODE: LES ORIGINES DE PHOTONIK L'AVÉNEMENT DU MINOTAURE L'ENTRÉE EN SCÈNE DE TOM POUCE ET DU Dr NAZEL D.O ZIEGEL

SUR UNE IDÉE DU GÉNIAL MALCOM NAUGHTON...

... UNE SUPER-PRODUCTION GRANDIOSE...

... RÉALISÉE ET DESSINÉE PAR ARNT CYRUS TOTA-

24 DÉCEMBRE... EN CETTE VEILLE DE NOËL, TADDEUS TENTERHOOK TRAVERSE LES RUES DE LA VILLE, INSENSIBLE À L'EFFERVESCENCE QUI RÈGNE AUTOUR DE LUI...

SILENT NIGHT... HOLY NIGHT... ALL IS CALM, ALL IS BRIGHT...

SALUT, BOBOSSE, ET JOYEUX NOËL!

JOYEUX NOËL, M'SIEUR!

NOËL! CE JOUR DE JOIE ET DE BONHEUR POUR TOUS EST PAREIL AUX AUTRES POUR UN PAUVRE BOSSU!

JAMAIS JE NE PARTICIPE À UNE FÊTE! MA PRÉSENCE NE FERAIT QUE SUSCITER LES RAILLERIES!

VOICI L'UNIVERSITÉ! PENDANT LES FÊTES LES AMPHIS SONT VIDES... JE NE SUBIRAI PAS LES HABITUELS QUOLIBETS DES ÉTUDIANTS!

DEUX TECHNICIENS DU PROJET "LUMINOTRON"!

HÉ! MAIS VOILÀ NOTRE CIREUR DE PARQUETS ET LAVEUR D'ÉPROUVETTES!

IL VA RÉVEILLONNER AVEC SON ASPIRATEUR! AH! AH!

ENTRETIEN DE LA SALLE CENTRALE À TERMINER, TADDEUS!

BIEN M'SIEUR!

POUR GAGNER MA VIE, J'AI ACCEPTÉ D'ASSURER L'ENTRETIEN DU LUMINOTRON... MAIS JE NE REGRETTE RIEN...

PFFFF!

... ICI AU MOINS, JE ME SENS CHEZ MOI!

24 DÉCEMBRE VEILLE DE NOËL... LE VIEUX NAZEL D.D. ZIEGEL SE LIVRE À UNE ÉTRANGE EXPÉRIENCE...

ALLEZ PETIT... AVANCE... AVANCE...

PLUS PRÈS... PLUS PRÈS...

BRAVO NAZEL ! TU MAÎTRISES PARFAITEMENT TON POUVOIR PSYCHOKINÉSIQUE !

ENCORE QUELQUES CENTIMÈTRES !

VOILÀ... C'EST PRESQUE...

?!?

QUE SE PASSE-T-IL ? DES ONDES INCONNUES ACCAPARENT TOUTE MON ÉNERGIE PSYCHIQUE !

RIEN ! TOUT EST CALME ...

CEPENDANT, JE PERÇOIS UNE PRÉSENCE MALÉFIQUE PLANANT AU-DESSUS DE LA VILLE !

24 DÉCEMBRE, LE PETIT TOMMY OLDFIELD, PLUS CONNU SOUS LE NOM DE TOM POUCE DORT À POINGS FERMÉS ...

GROOW! GRR! ?!

HOW! QUEL VACARME!

ROARR!

DEPUIS QUE J'AI ÉLU DOMICILE DANS CE ZOO, JE N'AI JAMAIS OBSERVÉ UNE TELLE NERVOSITÉ CHEZ LES ANIMAUX !

FORBI CLIMB

LES FAUVES FLAIRENT QUELQUE CHOSE ! MAIS QUOI ?

JE NE VOIS RIEN D'ANORMAL !

GROARR!

ET LE BROUILLARD QUI S'ÉPAISSIT DE PLUS EN PLUS COMME POUR CACHER JE NE SAIS QUEL MYSTÈRE !

UN ÉVÉNEMENT SE PRÉPARE... C'EST SÛR!

?!! OH! LE LAMPION S'EST ÉTEINT!

ET LES LUMIÈRES DES GRATTE-CIEL AUSSI!

24 DÉCEMBRE - AINSI, EN CETTE VEILLÉE DE NOËL, L'OBSCURITÉ ENVELOPPE LA VILLE ENTIÈRE... C'EST LE...

BLACK-OUT!

... LE RÉVEILLON S'ANNONCE ON NE PEUT PLUS MAL!

HEP! ON N'Y VOIT PLUS RIEN!

BON SANG! UNE PANNE D'ÉLECTRICITÉ!

COMME EN 1965!

PAS DE PANIQUE! LE COURANT VA REVENIR!

POURQUOI AS-TU ÉTEINT PENDANT QUE JE ME RASAIS?

CE N'EST PAS MOI! LA TÉLÉ AUSSI EST EN PANNE!

MINCE! ON SE CROIRAIT EN PLEIN FILM-CATASTROPHE!

OUAIS! MANQUE PLUS QUE LES SOUCOUPES VOLANTES!

CET HOMME NE CROIT PAS SI BIEN DIRE!

... À QUELQUES CENTAINES DE MÈTRES AU-DESSUS DE LA VILLE, UNE ÉNORME MASSE SOMBRE DESCEND LENTEMENT DANS UN SILENCE ÉCRASANT...

... PUIS, À DEMI-ENGLOUTIE PAR L'ÉNORME NAPPE DE BROUILLARD, LA TITANESQUE STRUCTURE S'IMMOBILISE SUR CENTRAL ZOO, EN PLEIN COEUR DE LA CITÉ...

... AUCUN SON... AUCUN MOUVEMENT... L'EFFRAYANTE ATTENTE COMMENCE...

UNE BAISSE GÉNÉRALE DE TENSION!

BOB! JE N'Y COMPRENDS RIEN! LE SYSTÈME DE VERROUILLAGE S'EST ENCLENCHÉ...

MALHEUR! LE BOSSU SE TROUVE DANS LA SALLE CENTRALE!

LES PAROIS DE SÉCURITÉ SE *FERMENT* LES UNES APRÈS LES AUTRES!

SLAM!

SLAM!

IMPOSSIBLE DE SORTIR! JE SUIS *PRISONNIER*!

BZZZZZZZZZZZZ

HEIN?

LE *LUMINOTRON* S'EST MIS EN MARCHE *TOUT SEUL*!

PZIIIII

LE PROTOTYPE FONCTIONNE À PLEIN RÉGIME! LES CIRCUITS NE TIENDRONT PAS LONGTEMPS!

TOUT RISQUE DE SAUTER!

ZIT!

PTAK!

C'EST INCOMPRÉHENSIBLE!

QU'EST-CE QUI ARRIVE AUX SYSTÈMES DE COMMANDE DU *LUMINOTRON*?

HEY! LE TAUX DE RADIATIONS AUGMENTE DANS LA SALLE OÙ LE BOSSU EST COINCÉ!

À MOI! AU SEC...

...AU SECOURS!

BON SANG! ON NE PEUT ***RIEN*** POUR LUI!

REGARDE! TADDEUS EST PRIS DE PLEIN FOUET PAR DES FAISCEAUX D'ÉNERGIE PHOTONIQUE S'ÉCHAPPANT DE LA MACHINE...

AAARG!

LE *LUMINOTRON* A VOLÉ EN ***ÉCLATS***! L'ÉNERGIE ACCUMULÉE ÉTAIT TROP FORTE!

ENFIN! LE COURANT EST RÉTABLI!

ENDOSSONS NOS COMBINAISONS ANTI-RADIATIONS ET ALLONS VOIR *TADDÉUS*...

...OU CE QU'IL EN *RESTE*!

IL RESPIRE ENCORE, MAIS JE CRAINS QU'IL N'EN AIT PLUS POUR TRÈS LONGTEMPS!

BIZARRE! AUCUNE TRACE DE BLESSURE SUR LE CORPS! VITE... APPELONS UNE AMBULANCE!

AH! L'ÉLECTRICITÉ EST REVENUE!

POURTANT, LES EXPERTS AFFIRMAIENT QUE CE GENRE D'INCIDENT NE SE REPRODUIRAIT PLUS!

... LA PREUVE!

COMMENT DIABLE LE *LUMINOTRON* A-T-IL PU SE METTRE EN MARCHE ALORS QUE LE COURANT *ÉTAIT COUPÉ*?

CE N'EST PAS CE PAUVRE *TADDÉUS* QUI POURRA NOUS RENSEIGNER!

WHEEEEEEEEEE!

IL EST FICHU! SON CORPS A ABSORBÉ TROP DE RADIATIONS!

QUE PERSONNE NE L'APPROCHE SOUS PEINE DE CONTAMINATION!...

ROOM

... NOUS NE POUVONS QUE LE LAISSER *MOURIR EN PAIX!*

MAIS IMPERCEPTIBLEMENT, UNE ÉTONNANTE **MÉTAMORPHOSE** S'ACCOMPLIT...

DING DING DING DING DING

DING DING DING DING DING DING

...LORSQU'IL REPREND CONNAISSANCE, LE CHÉTIF ET DIFFORME TADDEUS TENTERHOOK A FAIT PLACE A UN VIGOUREUX **ATHLÈTE**...

MES BRAS... MES MAINS... COMMENT EST-CE POSSIBLE?

... JE ME SOUVIENS... LE *LUMINOTRON*... L'**ACCIDENT**...

COMMENT A-T-IL PU SE PRODUIRE?

CE N'EST PAS ICI QUE JE TROUVERAI LA RÉPONSE... AUSSI, DOIS-JE SORTIR DE CET HÔPITAL!

SHHHHHHH...

AH! AH! AH! UN HOMME QUI TRAVERSE LES MURS!

LES AUTEURS DE B.D. INVENTENT N'IMPORTE QUOI!

EEEEEK!... À MOI... AU SECOURS!

HÉ LÀ! QUE SE PASSE-T-IL?

ALLONS VOIR, JOE!

D'OÙ SORT CE TYPE?

IL EN A UNE BOBINE!

HALTE TOI! PAR OÙ ES-TU ENTRÉ ET QUE FAIS-TU DANS CETTE CHAMBRE?

BON SANG! LE BOSSU N'EST PLUS LÀ!!!

CE SERAIT TROP LONG À VOUS EXPLIQUER... ET D'AILLEURS... VOUS NE ME CROIRIEZ PAS!

PLACE!!!

NE LE LAISSE PAS S'ÉCHAPPER, JOE!

OUPS!

HALTE ! OU JE TIRE !

IL EST COMPLÈTEMENT DINGUE !

IL VA SE CASSER LA FIGURE !

APRÈS UN SAUT PAREIL, IL A DÛ TROUER LE BITUME !

OUFF ! VIVANT !! ET PAS UNE ÉGRATIGNURE... J'EN ÉTAIS SÛR !

MAIS L'ÉNERGIE EMPLOYÉE POUR ABSORBER L'IMPACT M'A ÉNORMÉMENT AFFAIBLI !

FILONS! ET CHERCHONS UN COIN TRANQUILLE POUR RÉCUPÉRER!

OUF! JE VAIS POUVOIR SOUF-FLER UN PEU!

JE M'EN SOUVIENDRAI, DE CE NOËL!

AUX PREMIÈRES LUEURS DE L'AUBE, LE BROUILLARD SE LÈVE...

MON BEAU SAPIN... HIC

... J'AI TROP... HIC... LEVÉ LE COUDE...

HIC... T'ES PAS LE SEUL... HIC... RE-GARDE!

HÉ, LES GARS... J'AI LA BERLUE, OU QUOI?

... UNE SILHOU-ETTE ÉMERGE DE LA BRUME!

HIC... MOI... J'EN VOIS DEUX, HIC!

QU'EST-CE QUE C'EST?

UN BUILDING, PARDI! HIC!

IL N'Y A JAMAIS EU DE BUILDING ICI!

HIC... ÇA C'EST VRAI!

LE BROUILLARD S'EST DISSIPÉ!

GRAND DIEU!

REGARDEZ LÀ-BAS SUR CENTRAL ZOO!

J'AI JAMAIS RIEN VU D'AUSSI GIGANTESQUE!

J'EN VOUDRAIS PAS COMME PENDENTIF!

KEKCEKÇA? JE PARIE QUE C'EST DE LA PUBLICITÉ!

IMPOSSIBLE! ÇA BOUGE PAS D'UN POIL!

MOI, CE TRUC-LÀ ME FAIT PEUR!

MON INSTINCT NE M'A PAS TROMPÉ, MAIS CET ÉDIFICE DÉPASSE TOUT CE QUE J'AVAIS IMAGINÉ!

DIRECTION CENTRAL ZOO, CHAUFFEUR! ALLONS VOIR ÇA DE PLUS PRÈS!

ET COMMENT DONC, M'SIEUR!

CE BUILDING N'A PU ÊTRE CONSTRUIT EN UNE NUIT... D'AILLEURS, JE N'AI PAS ENTENDU LE MOINDRE BRUIT!

PARFAITEMENT, CHEF! À CÔTÉ, LE BAXTER BUILDING FAIT FIGURE DE CAGE À LAPINS!

LA FOULE S'AMONCELLE... NOUS ALLONS ÊTRE DÉBORDÉS!

JE VOUS ENVOIE DES HÉLICOPTÈRES!

NÉGATIF! CETTE STRUCTURE NE RENVOIE AUCUN ÉCHO RADAR!

PAS UN MOT À LA PRESSE, NOUS DEVONS D'ABORD INFORMER LES AUTORITÉS!

LA SITUATION EST GRAVE, MONSIEUR LE PRÉSIDENT! LA PANIQUE RISQUE DE GAGNER LA POPULATION!

AUCUN SIGNE DE VIE! QUE CACHE DONC CE PRODIGIEUX BUILDING?

PAUVRES FOURMIS HUMAINES! PROFITEZ DE VOS DERNIERS INSTANTS DE LIBERTÉ, CAR UN NOUVEAU RÈGNE COMMENCE...

...MON RÈGNE!

...LE RÈGNE OU MINOTAURE!

MMMMMMMM

ZZZZZiiiiiii

AAAAGH! MES TYMPANS VONT ÉCLATER!

CES VIBRATIONS SONT INSOUTENABLES!

QUEL EST CE SON STRI-DENT?

MMMM... JE ME SUIS ENDORMI... MAINTENANT, IL FAIT JOUR ET IL NEIGE...

MAIS LES FLOCONS NE TOMBENT PAS! ILS RESTENT COMME ***SUSPENDUS*** DANS L'AIR!

NON! C'EST IM-POSSIBLE! JE FAIS UN CAUCHEMAR!

LE TEMPS SEM-BLE S'ÊTRE BRUTALEMENT ***ARRÊTÉ***! LES PAS-SANTS EUX-MÊMES SEMBLENT FI-GÉS SUR PLACE!

LEURS REGARDS SONT ***FIXÉS*** SUR UN SEUL ET MÊME POINT...

...LE SOM-MET DE CE BUILDING GIGAN-TES-QUE!

UNE VOIX!

CRÉATURES ET PEUPLES DE LA TERRE ...

... QUELLES QUE SOIENT VOS APPARENCES... QUELS QUE SOIENT VOS DIEUX...

... DÉSORMAIS, VOUS N'OBÉIREZ QU'À UN SEUL MAÎTRE... QU'À UNE SEULE CONSCIENCE...

... DÉSORMAIS, VOUS DEVEZ OBÉIR AU MINOTAURE!

MAIS QUELLE EST CETTE ABERRATION?

AU NOM DU CIEL... ***RÉVEILLEZ-VOUS!*** NE VOUS LAISSEZ PAS CONDITIONNER... ***RÉAGISSEZ!***

INUTILE, JEUNE HOMME! J'AI DÉJÀ ESSAYÉ EN VAIN!

!

NOUS DEVONS ÊTRE LES ***SEULS*** SUR QUI CES ONDES DEMEURENT INEFFICACES!

ERREUR! IL Y A ***MOI*** AUSSI!

MAIS ALORS, IL NOUS RESTE UN ESPOIR!

UN POINT COMMUN DOIT NOUS UNIR, MAIS *LEQUEL*?

À CONDITION DE DÉCOUVRIR POURQUOI NOUS SOMMES RÉFRACTAIRES AUX ONDES!

D'AILLEURS RIEN NE PERMET DE PENSER QUE NOUS VAINCRONS L'*ENTITÉ* QUI ÉCHAFAUDE TOUT CELA!

NOUS NE SAVONS RIEN DE CE "*MINOTAURE*"! IL EST PEUT-ÊTRE ENCORE PLUS ***PUISSANT***...

ASSEZ!!!

... *QUI ES-TU? OÙ ES-TU? QU'ATTENDS-TU DE NOUS?!*

MONTRE-TOI, SI TU N'ES PAS UN LÂCHE!

PAR LE PALAIS DE CNOSSOS! COMMENT CES TROIS HUMAINS ONT-ILS PU PERCER MON FILET...

... AUDIO-HYPNOTIQUE?

BAH! JE LES SOUMETTRAI QUAND JE VOUDRAI! EN ATTENDANT, JE VAIS M'AMUSER!..

PROSTERNEZ-VOUS DEVANT LE MINOTAURE CHÉTIVES CRÉATURES!

CET ÊTRE TERRIFIANT FLOTTE DANS LES AIRS!

C'EST DONC TOI LE RESPONSABLE!?

SILENCE! ON SE TAIT EN PRÉSENCE DU MINOTAURE!

... ET JOUER AU CHAT ET À LA SOURIS AVEC CES TROIS MOUSTIQUES! AH! AH!

ATA!

VOUS SEMBLEZ DIFFÉRENTS DES AUTRES HUMAINS, MAIS SACHEZ QUE VOUS N'ÊTES QUE DES PIONS QUE JE PEUX DÉPLACER SELON MON BON PLAISIR... SUR UN IMMENSE ÉCHIQUIER À L'ÉCHELLE DE LA PLANÈTE!

ET LORSQUE LE JEU M'AURA LASSÉ, JE VOUS SOUMETTRAI À MA VOLONTÉ...

JE NE M'ABAISSERAI DEVANT PERSONNE!

TIENS... DE LA PART DE *TOM POLICE!*

TWANG!

AH! AH! AH! TU AS DU CRAN! MAIS TES PETITS CAILLOUX NE ME FONT RIEN!

TWING!

HEIN? MON PROJECTILE L'A TRAVERSÉ DE PART EN PART ET IL N'A MÊME PAS CILLÉ!

INUTILE, *PETIT!* TU N'AS TOUCHÉ QU'UNE SIMPLE IMAGE À TROIS DIMENSIONS! LE VÉRITABLE *MINOTAURE* SE CACHE À L'INTÉRIEUR DU BUILDING!

ET IL *TRIOMPHE!*

LE *MINOTAURE* NE CONNAÎT PAS L'*ÉCHEC!* AH! AH! AH!

PLUS D'IMAGE NI DE VIBRATIONS SONIQUES!

TOUT REDEVIENT NORMAL ! LA NEIGE COMMENCE À TOMBER ET LA FOULE SORT DE SA TORPEUR !

QU'EST-CE QUE JE FAIS-LÀ ?

LE PLAN DU MINOTAURE AURAIT-IL ÉCHOUÉ ?

NON ! REGARDEZ, LES GARS ! ILS NE FONT PLUS ATTENTION AU BUILDING... COMME S'IL AVAIT TOUJOURS ÉTÉ LÀ !

NOUS DEVONS LES ALERTER !

ESSAYE ! MAIS JE CRAINS QU'IL NE SOIT TROP TARD !

ÉCOUTEZ-MOI TOUS ! UN TERRIBLE DANGER VOUS MENACE ! UN ÊTRE MALÉFIQUE VOUS A ***CONDITIONNÉS*** !

QU'EST-CE QUI LUI PREND À CELUI-LÀ ?

AI-JE LA TÊTE D'UN CONDITIONNÉ, MOI ?!

ALLEZ... CIRCULEZ... OU JE VOUS BOUCLE POUR SCANDALE SUR LA VOIE PUBLIQUE !

MAIS ÉCOUTEZ-LE !! IL FAUT COMBATTRE LE MINOTAURE !

QUOI ?!! ON S'EN PREND AU MINOTAURE QUI A TANT FAIT POUR LA VILLE AVEC SES ŒUVRES DE BIENFAISANCE ?

CES TYPES SORTENT SÛREMENT DE L'ASILE !

ILS SONT TOUS SOUS L'EMPRISE DU *MINOTAURE* !

ET D'ABORD, ALLEZ VOUS HABILLER !

QUELLE INDÉCENCE ! ON DEVRAIT LES JETER EN PRI...

BLOP ! HUMPFF !

SILENCE, VIEILLE CHOUETTE !

DONNONS-LEUR UNE LEÇON !

DU CALME ! LAISSEZ FAIRE LES FORCES DE L'ORDRE !

AU DIABLE LES FLICS !

VOILÀ QUI RÉFRÉNERA VOS ARDEURS !

HEP !

NOUI ! D'UN SEUL GESTE LE VIEUX A PROJETÉ *CHARLIE* DANS LES AIRS !

AU SECOURS ! FAITES-MOI REDESCENDRE !

CE SONT DES MUTANTS !

EN TOUT CAS, ILS VONT PASSER UN SALE QUART D'HEURE !

HUM ! LES CHOSES TOURNENT MAL !

C'EST LE SEUL MOYEN D'ÉCHAPPER À LA FOULE!

MAIS... TU VOLES!

DÉCIDÉMENT, NOUS ALLONS DE SURPRISE EN SURPRISE!

AAAAH! DES HOMMES VOLANTS!

ARRÊTEZ-LES, MONSIEUR L'AGENT!

O.K! ...

...MAIS DITES-MOI COMMENT!

YAOUH! YAOOU...

C'EST GRISANT! ...

PAR QUEL PRODIGE? ...

RASSUREZ-VOUS... JE NE SUIS PAS UN MARTIEN!

UN FATAL ACCIDENT A COMPLÉTEMENT MODIFIÉ LA STRUCTURE MOLÉCULAIRE DE MON CORPS, ME CONFÉRANT AINSI DES POUVOIRS DONT MOI-MÊME J'IGNORE LES LIMITES!

MAIS NOTRE PROBLÈME NUMÉRO UN SE NOMME LE MINOTAURE!

TU AS RAISON, MON GARÇON!

MOI, DOCTEUR NAZEL O.D. ZIEGEL, JE FAIS LE SERMENT DE COMBATTRE LE MINOTAURE AU PÉRIL DE MA VIE!

BIEN PARLÉ, *DOUBLE DOC!* JE SUIS AVEC VOUS! ET TOI?

ÉVIDEMMENT! LE SORT DU GENRE HUMAIN EST ENTRE NOS MAINS... CE N'EST QU'EN UNISSANT NOS FORCES QUE NOUS VAINCRONS LE *MINOTAURE*!

DÉSORMAIS, MON NOM SERA ***PHOTONIK***! JE JURE DE METTRE MES POUVOIRS AU SERVICE DE L'HUMANITÉ!

ALORS, QU'ATTENDONS-NOUS POUR LUI APLATIR LE MUSEAU À CE MINOTAURE DE PACOTILLE?

IL FAUT D'ABORD PÉNÉTRER À L'INTÉRIEUR DE CETTE TOUR!

LE *MINOTAURE* N'ATTEND QUE ***CELA***!

AH! AH! AH!

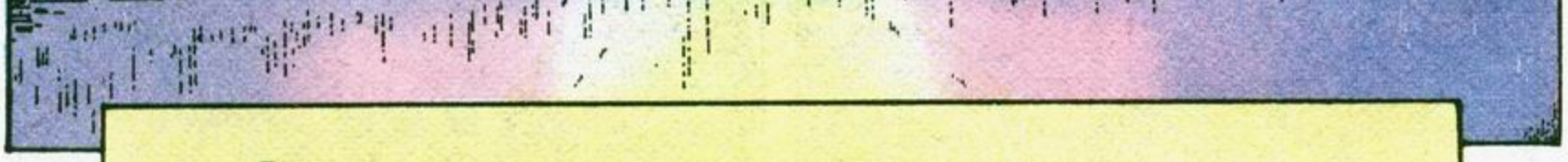

À QUELS TERRIBLES DANGERS NOS HÉROS SERONT-ILS CONFRONTÉS? VOUS LE SAUREZ EN LISANT LA SUITE DE CETTE ÉPOUSTOUFLANTE AVENTURE DANS...

MUSTANG Nº55!

Chers Lecteurs,

Surtout ne commettez pas l'erreur de vous arrêter à ce premier numéro de **MUSTANG.** D'abord parce que, dans quelques années, il vaudra très cher, et ensuite parce que vous venez à peine de pénétrer dans l'univers des nouveaux **SUP-HEROS.** Vous les verrez mêlés aux aventures les plus étranges, projetés dans des univers inimaginables, livrés aux plus extraordinaires entreprises humaines. C'est à partir du N° 55 que tout va réellement commencer.

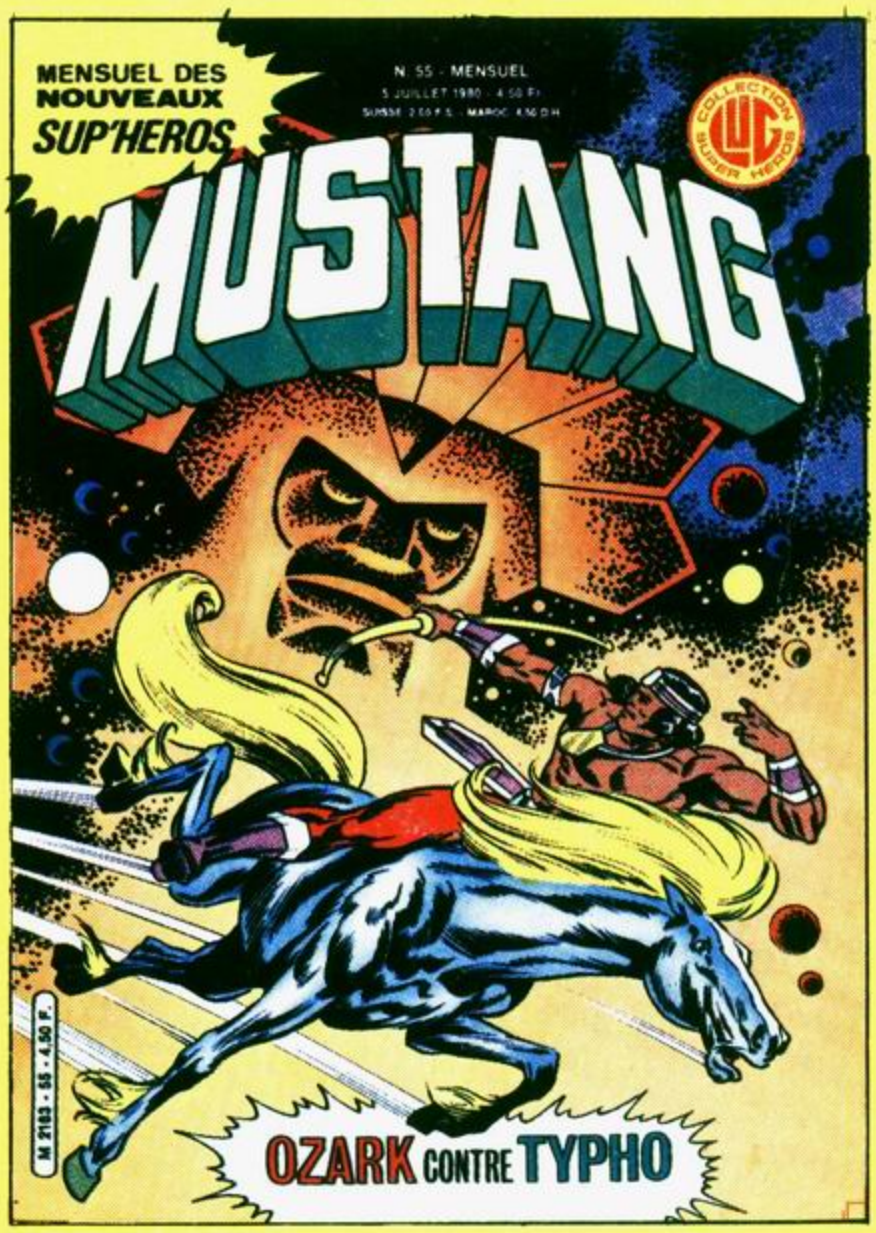

MUSTANG N. 55

le 5 juillet

Dans l'**OHIO** s'élève un énigmatique monticule en forme de serpent. Une météorite « dirigée » (par qui? Vous l'apprendrez) s'écrase dans l'oeil de ce mystérieux édifice, révélant **TYPHO,** sombre créature des régions infernales, créée à seule fin d'abattre **OZARK** et **MUSTANG,** son cheval de feu.

En plein Central Park dans « **L'IMMEUBLE** » où règne le **MINOTAURE,** tous les délires de la création sont possibles dans la dimension **N+X.** Et **PHOTONIK,** l'homme lumière, ne sait pas s'il vit ou s'il rêve... **PHOTONIK** qui soudainement va perdre tous ses pouvoirs, retrouver sa pauvre bosse... Mais voici qu'éclatent les super-pouvoirs de **TOM POUCE.**

Le président **CARTER** ne veut pas croire aux trois super-héros microcosmiques et pourtant il leur a parlé! Le guide suprême des **SVIZZ,** décontenancé par les pouvoirs de **MIKROS,** lui dépêche **SKORPIO,** un adversaire colossal, puis il enlève **SALTARELLA** afin de pouvoir exercer un abominable chantage: la vie de la jeune fille contre le pouvoir absolu sur Terre.

Comité de Direction: Marcel NAVARRO, directeur de publication: Claude VISTEL, rédactrice en chef; Monique BARDEL, membre. Editions L.U.G., 6, rue Emile-Zola, 69002 LYON - Loi n° 49956 du 16 juillet 1949 sur les publications destinées à la jeunesse - Dépôt légal n° C 331 - 5 juin 1980 - N° Commission P.P.A.P.: 51078 - Imprimerie INTERGRAFICA, Milan - N.M.P.P. Exonérée de T.V.A.

MENSUEL DES
NOUVEAUX
SUP'HEROS

N. 55 - MENSUEL
5 JUILLET 1980 - 4,50 Fr.
SUISSE: 2,50 F.S. - MAROC: 4,50 D.H.

COLLECTION LUG SUPER HÉROS

MUSTANG

OZARK CONTRE TYPHO

M 2183 - 55 - 4,50 F.

LUG, MALCOM NAUGHTON ET JOHN MILTON PRESENTENT:

MUSTANG

ABONNEMENT: un an à Editions LUG - 6, rue Emile-Zola - 69002 LYON - C.C.P. LYON 1418-89 A. Tarifs: France: 50 F. - Afrique du Nord, Communauté et Etranger: 56 F. - Joindre pour toute réponse à une lettre un timbre français à 1,30 F. - Votre nom et votre adresse écrits lisiblement.

SOMMAIRE:

P. 3 - MIKROS: « Grandeur et servitude de 3 Sup'héros »
P. 21 - MUSTANG: « Typho »
P. 38 - JEUX
P. 40 - JEAN-HENRI FABRE
P. 45 - PHOTONIK: « La nuit des Dupes »

Ecrivez-nous pour nous dire ce que vous pensez de MUSTANG!

MIKROS
titan microcosmique

LLIG, RUCHE À GÉNIES...
ET MALCOM NAUGHTON DIT "THE GÉNIUS" PRÉSENTENT, DESSINÉ PAR JOHN MILTON DIT "THE GENIUS"...

2ÈME ÉPISODE

GRANDEUR ET SERVITUDE DE 3 SUP'HÉROS

ALORS, FAN DE MUSTANG? TU ES INSTALLÉ DANS TON FAUTEUIL? IL FAIT BEAU, IL FAIT CHAUD... MAIS À NEW-YORK, L'ÉTÉ 80 EST POURRI!... UN ORAGE VIENT D'ÉCLATER SUR LA GRANDE MÉTROPOLE...

DANS UN DÉCOR OÙ TOUT EST GIGANTESQUE, TROIS POINTS MICROSCOPIQUES SUR LE TROTTOIR DE LA CINQUIÈME AVENUE...

... LÀ... AU BOUT DE LA FLÈCHE!

© Editions Lug

TÂCHONS DE NOUS FAUFILER POUR TRAVERSER L'AVENUE!

SBUMM

UNE GOUTTE, POUR NOUS, C'EST UNE TROMBE!

SFROOSH

PRENONS GARDE! LES ÉCLABOUSSURES SOULEVÉES PAR LES VOITURES DEVIENNENT DE VÉRITABLES RAZ DE MARÉE!

AAAH!

UN CRABE... ÇA AIME L'EAU! MAIS CELLE-CI EST PLUTÔT POLLUÉE!

MIKE! AU SECOURS! JE VAIS DISPARAÎTRE DANS L'ÉGOUT!

SI JE NE LA RATTRAPE PAS, SALTAREL-LA FINIRA DANS L'ESTOMAC D'UN RAT!

MATCHES

BLUBLU... GLUB...

MATCHES SULPHUR ALLUMETTES

OUF! SOUS CETTE CADILLAC, NOUS SOMMES MOMENTANÉMENT À L'ABRI!

OOOOH! MIKE CHÉRI!...

!?

MON DIEU!... CRABBY... IL VA SE FAIRE EC...

CRABB! DERRIÈRE TOI!!!

MAZETTE! CE PIED PLAT CHAUSSE AU MOINS DU 15 MÈTRES!

ÇA ME RAPPELLE LE 43 FILLETTE DE MA TANTE AURÉLIA!

PLOTCH

VOUS, LÀ... CIRCULEZ!

O.K! O.K!

ATTENTION AU TUYAU D'ÉCHAPPEMENT!

VROM

VROOOAP

AAH!

NY 01326

COUGH! COUGH!

POUAH! MARRE! J'EN AI MARRE D'ÊTRE BALLOTTÉ COMME UN FÉTU DE PAILLE!

COMMENT SURVIVRE DANS CE MONDE QUI N'EST PAS À NOTRE ÉCHELLE?

GRRROW!

CASSIUS

RHAAAA!

PAR ICI! SINON, NOUS SERONS DÉVORÉS!

VOUS PARLEZ D'UNE VIE, *KIDS*! V'LÀ QUE LES CABOTS SE PRENNENT POUR DES DINOSAURES!

ALLEZ, *VIENS*, CASSIUS!

HÉ, CASSIUS! COUCOUCHE PANIER! TON MAÎTRE T'APPELLE!

POUAAAH! LE DINOSAURE ARROSE LES PÂQUERETTES... BUBOOOUAH!

J'EN AI MARRE! MARRE! MARRE!

?!

?!

?!

AH! AH! AH! NON MAIS... VOUS AVEZ VU VOS BOBINES DANS LA GLACE? AH! AH! MOCHES... MAIS ALORS... MOCHES!

OH, MIKE! CRABBY A RAISON! NOUS NE SOMMES PLUS DES ÊTRES HUMAINS!

LA FERME, AFFREUX CRABE! TU NE T'ES DONC PAS VU?

TU ES ENCORE PLUS MOCHE... HORRIBLE... REPOUSSANT!

AH! AH! C'EST... C'EST VRAI QUE JE SUIS REPOUSSANT! SOB!

LES SVIZZ ONT FAIT DE NOUS DES MUTANTS... DES MONSTRES...

...ET CE QUI EST PIRE... DES MONSTRES MINUSCULES, MI-INSECTES, MI-HUMAINS...

NOUS SOMMES DES PARIAS... ET NOUS NE SURVIVRONS PAS!

RAS LE BOL DE CETTE VIE DE CRABE-NAIN! J'EN AI PLEIN LA PINCE! AUTANT ME FAIRE ÉPINGLER TOUT DE SUITE PAR UN COLLECTIONNEUR!

CRABBY, NON!!

?!!! HEIN?

TOI, ÔTE-TOI DE MON CHEMIN!

??!

C'EST UNE HONTE ! VOUS ÊTES IVRE ! DONNEZ-MOI VOTRE NUMÉRO ! J'IRAI ME PLAINDRE À MON SÉNATEUR !

JE... JE N'AI RIEN... MAIS ALORS ABSOLUMENT ***RIEN*** COMPRIS !

BEN... ÇA ALORS... JUSTE UNE PETITE PICHENETTE... ET JE SATELLISE UN COP !

BON SANG ! JE CROIS DEVINER... RAPPELEZ-VOUS L'ÉNERGIE QUE NOUS AVONS DÉPLOYÉE QUAND NOUS AVONS QUITTÉ LA FUSÉE DES ***SVIZZ*** ! CETTE ÉNERGIE N'AVAIT RIEN DE NATUREL !

MAIS ALORS, CETTE MUTATION NOUS AURAIT-ELLE DOTÉS DE ***SUPER-POUVOIRS*** ? MES AILES... LA PINCE DE CRABB... TES BRACELETS, MIKE, NOS ANTENNES...

EH BIEN, *KIDS* ! ON VA VOIR ÇA TOUT DE SUITE !

SBUMM

ESSAYONS MON COUP FAVORI SUR CETTE BORNE À INCENDIE !

IL VOLE !

FANTASTIQUE !

WOOOSH

QU'EST-CE QUE C'EST QUE CES BORNES À INCENDIE EN CARTON-PÂTE ? JE ME PLAINDRAI AU MAIRE !

MIKE ! CRABBY ! REGARDEZ, JE...

JE VOLE, MOI AUSSI !!

MES ANTENNES CAPTENT ET ÉMETTENT TOUTE LA GAMME DES ONDES RADIO-ÉLECTRIQUES... JE PERÇOIS EN VOUS ET EN MOI UN POTENTIEL ÉNERGÉTIQUE COSMIQUE !

YAAAHOOOOOU ! NOUS SOMMES DES SUPER-HÉROS !

MIEUX, CRABBY ! NOUS SOMMES DES SUPER-HÉROS ***MICROCOSMIQUES*** ! ET NOTRE TAILLE MINUSCULE EST UN ATOUT MAJEUR... UN POUVOIR EN ***PLUS*** !

MES BRACELETS SONT DES RÉACTEURS NEUTRONIQUES QUE JE PEUX COMMANDER À VOLONTÉ !

TRÈS BIEN, FAN... VOILÀ NOS SUPER-HÉROS MICROCOSMIQUES SORTIS DE LEUR COCON ET DEVENUS CHRYSALIDES. MAIS SI TU T'IMAGINES QUE C'EST SEULEMENT POUR JOUER LES MONTE-EN-L'AIR, ALORS LÀ... TU ES PRIÉ D'ALLER LIRE AILLEURS...

... CAR DANS LE CIEL CIRCUM-TERRESTRE, SE PROFILE L'ABOMINABLE ENNEMI...

Ô GUIDE SUPRÊME! COMME PRÉVU, LES TROIS MUTANTS ONT DÉCOUVERT LEURS POUVOIRS!

NOUS AVONS COMMIS UNE ERREUR! CORRIGEONS-LA EN LES *DÉTRUISANT*, CAR ILS SONT LES SEULS TERRESTRES À CONNAÎTRE NOTRE EXISTENCE...

...ET NOS DESSEINS: L'ANÉANTISSEMENT DE L'ESPÈCE HUMAINE POUR PRÉPARER L'AVÈNEMENT DU RÈGNE DES INSECTES!

SVIZZ! PROGRAMMEZ SUR LE TRANSMUTATEUR LA CRÉATION DE *SKORPIO, L'EXTERMINATEUR!*

ATTENDEZ! MON POUVOIR RADAR LOCALISE LA PRÉSENCE DE L'ASTRONEF DES **SVIZZ** AU-DESSUS DE NEW-YORK EN ORBITE GÉOSTATIONNAIRE! (1)

SANS BLAGUE, MIKI? T'ES CAPABLE DE FAIRE ÇA? FORTICHE!

NOTRE MISSION EST DE COMBATTRE CES MONSTRES!

(1)- ORBITE GÉOSTATIONNAIRE: À 36400^{Km} DE LA TERRE, UN ENGIN PEUT SE SATELLISER À LA VITESSE DE LA ROTATION TERRESTRE ET PAR CONSÉQUENT PARAÎTRE IMMOBILE DANS LE CIEL...

TU AS RAISON, SALTY! MAIS AVANT TOUTE CHOSE, NOUS DEVONS INFORMER L'HUMANITÉ DE CETTE MENACE VENUE DE L'ESPACE!

YEEEAAAH! EN VOITURE POUR WASHINGTON ET LA MAISON BLANCHE!

LE TEMPS DE LIRE CE TEXTE ET...

AU POIL, LES MOUCHES! NOUS NOUS BALADONS À DES ALLURES SUPER-CHOUETTES!

MES SENS ONT ENREGISTRÉ UNE VITESSE PHOTONIQUE: 80.000 Km/s!

D'ACCORD, **EMIR!** IL N'Y A PAS DE QUOI FOUETTER UN CHAT! MAIS SI VOUS AUGMENTEZ ENCORE LE PRIX DU BRUT, JE VOUS ENVOIE LA 7ÈME FLOTTE!

BREJNEV?... QUOI, BREJNEV?! C'EST UN COPAIN!

KLAK!

POUAH! TOUT FOUT LE CAMP! L'ASIE, L'AFRIQUE! ET LES COURS DE L'ARACHIDE QUI BAISSENT!

PRÉSIDENT! VOUS ÊTES DE SANG-FROID... MAIS OUI, NOUS EXISTONS... ABAISSEZ VOTRE REGARD!

OUAIS! BREF! VOS SOUCIS ACTUELS, PRÉSIDENT, C'EST DU PIPI DE CHAT À CÔTÉ DE CE QUI VOUS ATTEND!

TIENS? ÇA BOURDONNE DANS MON OREILLE... ON DIRAIT DES VOIX! SÛREMENT DU SURMENAGE... FAUT QUE JE CONVOQUE MON PSYCHANALISTE!

NOUS SOMMES LES PREMIÈRES VICTIMES D'UNE ARMÉE D'ENVAHISSEURS GALACTIQUES!

DES *INSECTOÏDES*! LEUR BUT: LA DESTRUCTION DE L'HUMANITÉ POUR IMPOSER LEUR ESPÈCE!

NON MAIS... VOUS VOUS VOYEZ EN CHARENÇON DE CACAHUÈTE, PRÉSIDENT?

?!!

SSWIIIP

SAFETIES

GOSH! IL EST TEMPS QUE *TEDDY* ME REMPLACE! JE DOIS AVOIR **25** DE TENSION!

JE VAIS PÊCHER LE BARRACUDA AUX *BAHAMAS!*

TENTATIVE DE RÉVÉLATION AVORTÉE! POUR EN PRÉVENIR UNE AUTRE... NÉCESSITÉ DE LES DÉTRUIRE!

GUIDE SUPRÊME! CRÉATION **SKORPIO** ACHEVÉE!

PLACE À SKORPIO L'EXTERMINÁTEUR !... OUVREZ LE SAS !

VRRRZZZZ

WHOOOMM

SKORPIO !

MARRE ! CETTE FOIS, J'EN AI VRAIMENT RAS L'ABDOMEN ! L'EXPRESS WASHINGTON-NEW-YORK VA PASSER ! JE NE DÉCOLLE PAS DE CE RAIL !

CESSE DE FAIRE LE PITRE, CRABBY ! L'INSTANT EST TROP DRAMATIQUE !

NE DÉSESPÉREZ PAS, KIDS ! IL NOUS RESTE L'ONU, LE PARLEMENT EUROPÉEN, ET POURQUOI PAS BREJNEV ?

FWSSSHHHiiiiiii

HELLS! QU'EST-CE QUE...

MON DIEU! UN ENGIN SPATIAL D'UN NOUVEAU TYPE!

O.V.N.I... SOIT QUI MAL Y PENSE!

WWOOSH

PARÉS AUX SUPER-POUVOIRS, KIDS?

C'EST O.K. POUR MA PINCE!

ATTACHEZ VOS CEINTURES!

KLAK

FORCE 8!

HUIT RÉACTEURS DE POIGNET EN ACTION...

KLIIING

ET HOP! TRANSMISSION ROMPUE ENTRE LES SVIZZ ET LEUR MONSTRE!

TRIP

BOWM

DIRECT AU FOIE! CELA TE FERA DIGÉRER TES CIRCUITS INTÉGRÉS!

NOUS N'AVONS PAS DÉTRUIT SES FONCTIONS VITALES!

HORREUR! LE CASSE-NOISETTES NOUS POURSUIT!

SANS SA TÉLÉCOMMANDE, C'EST UN MONSTRE SOURD ET AVEUGLE! L'EXPRESS ARRIVE... C'EST LE *MOMENT!*

KRANK

SKORPIO DÉTRUIT!

COMMUNICATION INTERROMPUE!

MIKROS EST PLUS REDOUTABLE QUE PRÉVU!

MES ÉMISSIONS GAMMA BROUILLENT LEUR TÉLÉ-DÉTECTION! JE NE PEUX DONC CLAIREMENT VOUS PARLER DE MON PROJET... LA DESTRUCTION DE L'ASTRONEF DES SVIZZ!

CONTACT RÉTABLI!

SVIZZ! NOUS MESURONS VOTRE PUISSANCE ET VOUS AVEZ PRIS CONSCIENCE DE LA NÔTRE! JE VOUS DONNE RENDEZ-VOUS SUR LE TOIT DU PAN AM BUILDING AFIN DE PRENDRE CONNAISSANCE DE VOS PROPOSITIONS!

MIKROS RUSE!... IL VEUT NOUS ATTIRER POUR NOUS DÉTRUIRE... MAIS LE GUIDE SUPRÊME A LUI AUSSI SON PLAN!

EN SOMME, C'EST UNE RENCONTRE AU SOMMET!

D'ACCORD, MIKROS!

CE SOIR-LÀ, UNE ÉTRANGE ÉTOILE FILANTE GLISSE AU-DESSUS DE MANHATTAN...

ATTENTION, KIDS! LES VOICI!

MIKROS, CRABB! VOS EFFORTS RESTENT VAINS! SALTARELLA EST HAPPÉE...

...DANS UN CHAMP DE FORCE IMPÉNÉTRABLE!

AAAH!

!!?

LA FEMELLE HUMANOÏDE VOUS SERA RENDUE LORSQUE VOUS AUREZ ACCOMPLI LA MISSION POUR LAQUELLE NOUS VOUS AVONS CHOISIS!

RETENEZ-MOI OU J'EN FAIS DE LA PÂTÉE DE LÉPIDOPTÈRE!

VOUS PRENDREZ LA TÊTE D'UNE IMMENSE ARMÉE: CELLE DES INSECTOÏDES LES PLUS SOCIAUX ET LES PLUS DESTRUCTEURS DE VOTRE PLANÈTE! *TERMITES, ABEILLES, FRELONS* ET *CRIQUETS* SERONT LES SOLDATS QUI ANÉANTIRONT L'ESPÈCE HUMAINE! RENDEZ-VOUS DANS UN MOIS!

MA PETITE SALTY ENTRE LES PATTES DE CE CANCRELAT! *SNIF!* C'EST TOI QUI L'AS LIVRÉE AVEC TES PLANS À LA GOMME!

SALTY EST PERDUE... ET JE N'AI QU'UN REGRET...

... CELUI DE NE PAS LUI AVOIR CRIÉ MON AMOUR!

LE COEUR A SES RAISONS QUE LES SUPER-POUVOIRS NE CONNAISSENT PAS... FAN!... METS-TOI À LA PLACE DE MIKROS... QUE FERAIS-TU SEUL ET DÉSEMPARÉ, FACE AUX ÉTOILES, AU COEUR DE MANHATTAN?
RENDEZ-VOUS AU PROCHAIN ÉPISODE DANS **MUSTANG 56!**

MUSTANG

DEUXIÈME ÉPISODE =

"TYPHON"

SCÉNARIO: JACK NOLEZ.
DESSINS : FRANK HONEST.

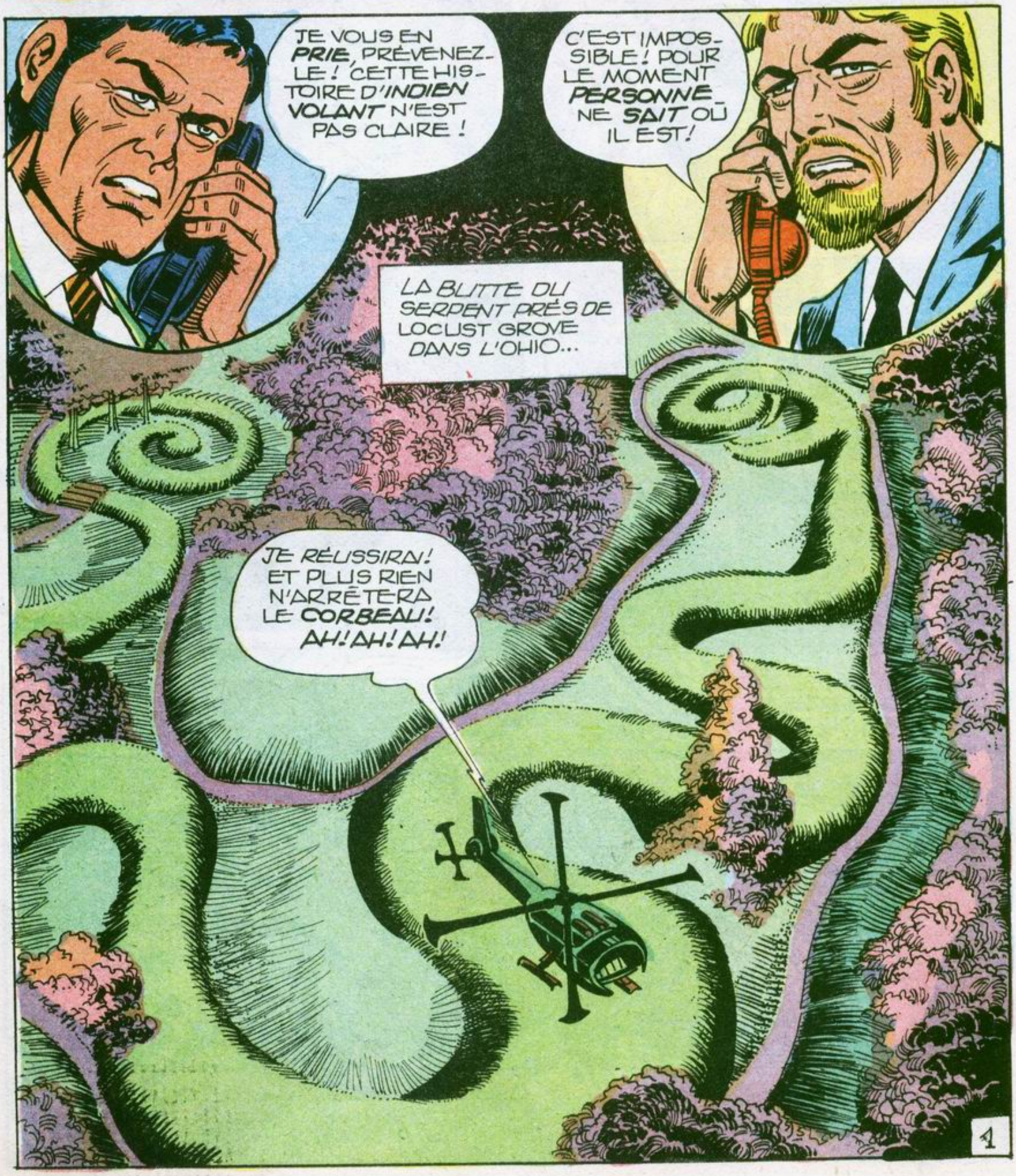

CAPTURER DES BANDITS N'EST PAS TOUJOURS PAYANT.... SURTOUT QUAND LA POLICE EST COMPLICE...

INVRAISEMBLABLE! UN AVIS DE RECHERCHE LANCÉ CONTRE LE "MAGI-CIRCUS!"

RESTEZ CACHÉS DANS CETTE FERME MES AMIS! JE TROUVERAI SEUL LES VRAIS COUPABLES!

YAAAHHOOO

LA PERCEPTION EXTRA-SENSORIELLE DE MUSTANG EST PLUS PRÉCISE QU'UN RADAR! IL DÉCOUVRIRAIT UN GRAIN DE SABLE PERDU DANS LE DÉSERT!

MAIS LA TRAVERSÉE DU DÉSERT EST PARFOIS LONGUE, MÊME POUR UN SUPER-HÉROS...

OUI... JE VOUS ASSURE... UN OVNI ! COMMENT, "BOIRE OU CONDUIRE IL FAUT CHOISIR" ?!! NON, SERGENT, JE NE DORMAIS PAS !

NOUS ARRIVONS TOUT DE SUITE ! MAIS QUAND VOUS VERREZ UN CLIGNOTANT SUR UNE VOITURE, SACHEZ QUE CE N'EST PAS UN OVNI ! MERCI !

AU VOLANT... LA VUE C'EST LA VIE

HIGHWAY 61

CE TRUC VOLANT APERÇU SUR LA HIGHWAY 61... ATTORNEY... SI C'ÉTAIT OZARK !...

CE N'EST PAS LUI QUI NOUS EMPÊCHERA DE METTRE LA MAIN SUR LE GISEMENT D'URANIUM...

... DE CETTE FICHUE RÉSERVE INDIENNE !

ALLÔ... LE CENTRAL... JE DOIS ABSOLUMENT LUI PARLER... C'EST URGENT !

3

C'EST UN VÉRITABLE **DANGER** POUR TOUTE L'ORGANISATION!

RESTEZ TRANQUILLE, M. L'ATTORNEY... JE M'EN CHARGE!

ENFER ET DAMNATION! ALLEZ SURVEILLER LES ALENTOURS! PERSONNE NE DOIT APPROCHER D'ICI!

J'AI DIT!

OUI MAÎTRE!

RIEN NE DOIT ME DÉRANGER D'ICI CE SOIR! CETTE NUIT SERA L'*AUBE* D'UN NOUVEAU MONDE: *LE MIEN!!* CE SERA L'ÈRE DU *CORBEAU!*

NON, *PAS MAINTENANT!* C'EST IMPOSSIBLE!

HEIN!? QUE SE PASSE-T-IL?

WROOO..

WROOOOOM

MUSTANG NE S'EST PAS TROMPÉ! LA MÉDAILLE EST PRESQUE BRÛLANTE! LE VRAI COUPABLE EST ICI!

ADIEU, CHEVALIER DU CIEL! AH! AH! AH!

FRANK HONEST. 80

SHWEIZZH

ENFER ET DAMNATION! MES ENFANTS CHÉRIS, ALLEZ RAMASSER LES MIETTES!

MAIS OZARK A DE NOUVEAU ENFOURCHÉ SA FABULEUSE MONTURE ET EN FAIT DE MIETTES LE CORBEAU VA AVOIR DU PAIN...

... SUR LA PLANCHE. UNE FLÈCHE QUI SE PLANTE DANS LE MÉTAL, C'EST BIEN...

ZZVIZZ

... MAIS SI ELLE LE TRAVERSE... C'EST MIEUX...

STAK

DIABLE! IL EST PLUS FORT QUE JE NE PENSAIS!

ENFER ET DAMNATION NE SONT PAS AUX ANGES..

JE NE VAIS PAS MOISIR, ICI !

T'ES PAS BAVARD MAIS T'AS DE GROS BRAS !

BREF... TOUT DANS LES BRAS... RIEN DANS LA TÊTE...

... À CE QUE JE VOIS !

LE CORBEAU S'ENVOLE À TIRE D'AILES... IL FAUT DIRE QUE CELLES-CI COMMENCENT À SENTIR LE ROUSSI...

VITE, MUSTANG ! NE LAISSONS PAS S'ÉCHAPPER CETTE CRAPULE !

BLANG

RECOULONS AUX GRANDS MOYENS !

JE VAIS T'APPRENDRE À VISER ET TU N'AURAS PAS À LE REGRETTER !

SBHBOM

BIEN JOUÉ, OZARK! SI JAMAIS IL A DES *REGRETS* ILS SERONT *ÉTERNELS*!

INUTILE DE RETOURNER EN BAS, *MUSTANG*, NOUS N'AVONS PLUS *RIEN* À Y FAIRE!

ALLONS *RETROUVER* NOS AMIS!

IL M'AVAIT POURTANT *SEMBLÉ* QUE...

QUELQUES INSTANTS PLUS TARD, OZARK RACONTE SON AVENTURE À SES AMIS DU MAGI-CIRCUS ET...

MAIS... QUI A DESSINÉ LA MARQUE DES FILS DU CIEL SUR CETTE TABLE?

C'EST MOI! MAIS JE NE SAVAIS PAS QUE...

OH! TU AS BEAUCOUP À APPRENDRE!

LOUELLA N'EST PAS LA SEULE À ÊTRE TROUBLÉE! OZARK EST FONDANT DEVANT SES BEAUX YEUX!

MAIS RETOURNONS VERS...

QUELLE MERVEILLE CETTE TÉLÉCOMMANDE! QUELLE *TÊTE* AURAIT FAIT L'*INDIEN* S'IL AVAIT SU...

...*LE CORBEAU!!*

...QU'IL ABATTAIT...

...UN HÉLICOPTÈRE... *VIDE!* AH! AH! AH!

QUANT À VOUS, *PAUVRES ROBOTS!* VOUS COMMENCIEZ À *DATER!* D'AILLEURS, SI JE *RÉUSSIS*, JE N'AURAI PLUS BESOIN DE VOUS!

C'EST LE MOMENT! LA NUIT TOMBE! *QUE LES TÉNÈBRES* ME VIENNENT EN AIDE!

TYPHO!!! JE T'ORDONNE DE *PARAÎTRE* DEVANT MOI! JE *SAIS* QUE TU DORS ICI DEPUIS DES SIÈCLES!

CHASSÉ DU CONTINENT PERDU DE *MU*, PUIS D'*ÉGYPTE* ET DE TOUS LES COINS DE L'UNIVERS, *NÉANT*, TU RETOURNERAS AU *NÉANT*. MAIS CE SOIR, JE TE *DEMANDE* DE VENIR PAR CETTE PORTE DE LA *TERRE!* ET QUE TON *IMAGE* SOIT SEMBLABLE À CELLE DE TA DERNIÈRE APPARITION! *PAR LE PRINCE DES DAÏMONS*, QUE MA VOLONTÉ SOIT FAITE!

MAGIE OU COÏNCIDENCE? À CET INSTANT PRÉCIS...

UN BOLIDE S'ÉCRASE DANS L'OHIO, SUR LA BUTTE DU SERPENT, PRÈS DE LOCUST GROVE...

SKRATCH!

IL EST VENU!!! LE CALENDRIER *LUNAIRE* MAYA N'A PAS MENTI!

HAHAHAAAA

AÏE! AÏE! MA TÊTE! MES OREILLES! IL FAUDRA QUE JE LUI APPRENNE À RIRE MOINS FORT!

QUE PEUT M'APPRENDRE UN VER DE TERRE!?

YAAHHOOO

AU MÊME MOMENT ET À DES KILOMÈTRES DE LÀ, MUSTANG A PERÇU LE RIRE SARDONIQUE DE TYPHO...

PAR CONTRE LES FACULTÉS PSI* D'OZARK NE SEMBLENT PAS ÊTRE EN ÉVEIL...

QUE SE PASSE-T-IL ?

MUSTANG RÉPOND À SON MAÎTRE PAR LA TÉLÉPATHIE...

*- PSI = PERCEPTIONS EXTRA-SENSORIELLES.

VITE! IL N'Y A PAS UN INSTANT À PERDRE!

IL NE M'A MÊME PAS DIT AU REVOIR!

UNE FRACTION DE SECONDE PLUS TARD, OZARK ET MUSTANG SONT EN PRÉSENCE DU MONSTRUEUX TYPHO!

ON M'APPELLE OZARK! QUI ES-TU?

IL ÉMANE DE LUI UNE TERRIBLE AURA MALÉFIQUE!

MON NOM EST... PERSONNE! AH! AH! AH!

QUI QUE TU SOIS... RETOURNE D'OÙ TU VIENS!

HÉ! HÉ! TU N'AS QU'À MY RENVOYER TOI-MÊME, MICROBE!

VOILÀ TON BILLET DE RETOUR!

TERRIEN, TON JOUET EST SANS EFFET CONTRE MOI! MON APPARENCE N'EST QU'UNE ILLUSION! TU N'AS EN FACE DE TOI QU'UN TROU NOIR CAR JE SUIS FAIT D'ANTI-MATIÈRE... ENTENDS-TU, MISÉRABLE CRÉATURE?

RAA HHH

MAIS, TÉLÉGUIDÉ PAR LA FORCE PSYCHIQUE DE MUSTANG, LA FLÈCHE MAGIQUE D'OZARK NE RATE PAS SA CIBLE...

QU'ESPÉRES-TU EN FONÇANT SUR MOI? N'AS-TU DONC RIEN COMPRIS?

OZARK ET MUSTANG SÉPARÉS SE RETROUVENT INSTANTANÉMENT TÉLÉPORTÉS DANS UNE AUTRE GALAXIE ALORS QU'UNE TERRIBLE...

...MENACE PÈSE SUR LA TERRE : TYPHO!!!

À SUIVRE... DANS **MUSTANG 56.**

17

LUG PRÉSENTE

PHOTONIK

2ÈME ÉPISODE

INTERDIT AUX CARDIAQUES!

VOUS PÉNÉTREREZ AVEC PHOTONIK, TOM POUCE ET LE DOCTEUR NAZEL D.D. ZIEGEL DANS LE BUILDING CÉLESTE DU MINOTAURE...

...VOUS ASSISTEREZ À LEUR COMBAT CONTRE LE ROBOT-SONDE, LA HORDE DE L'OMBRE ET LES GUETTEURS...

ÉCRIT ET DESSINÉ PAR ARNT CYRUS TOTA DIT "THE GENIUS"... SUR UNE IDÉE DE MALCOM NAUGTHON DIT "THE GENIUS"! AVEC LA COLLABORATION DE PAT BRYAL.

PROLOGUE:

CHER AMI LECTEUR... TU ES CONFORTABLEMENT INSTALLÉ DANS TA CHAMBRE ET TU VIENS D'OUVRIR LE DEUXIÈME NUMÉRO DE TON MAGAZINE PRÉFÉRÉ... JUSQU'ICI, RIEN DE SPÉCIAL!

MAIS SUPPOSE QUE LE SIMPLE FAIT D'OUVRIR CE GÉNIAL "COMIC" T'AIT ÉTÉ MENTALEMENT SUGGÉRÉ...

... SUPPOSE QU'À L'INSTANT MÊME OÙ TU LIS CES LIGNES, UN ÊTRE GUIDE TES GESTES ET TES PENSÉES À TON INSU!

SUPPOSE QU'EN CE MOMENT PRÉCIS, TON CERVEAU, CELUI DE TES PARENTS, CELUI DE TES AMIS ET DES MILLIARDS D'AUTRES HABITANTS DE LA TERRE N'OBÉISSENT QU'À UNE SEULE ET MÊME ENTITÉ...

ET POURTANT, LE MINOTAURE EXISTE!!!

DEPUIS CETTE FATIDIQUE VEILLÉE DE NOËL, DU HAUT DE SON FABULEUX BUILDING CÉLESTE, LE MINOTAURE A PRIS EN MAIN LES DESTINÉES DE LA PLANÈTE AVEC UNE FACILITÉ DÉRISOIRE!

EN UNE MICRO-SECONDE ET GRÂCE AUX ONDES AUDIO-HYPNOTIQUES, IL S'EST INSINUÉ DANS L'ESPRIT DE TOUTES LES CRÉATURES VIVANTES!

TOUTES... SAUF TROIS QUI ONT ÉCHAPPÉ À SON IMMENSE EMPRISE MENTALE. ENVERS ET CONTRE TOUS, ELLES JURÈRENT DE COMBATTRE LE MINOTAURE POUR QUE LE GENRE HUMAIN RETROUVE DIGNITÉ ET LIBERTÉ!

C'EST L'INCROYABLE RÉCIT DE CETTE LUTTE TITANESQUE QUE VOUS PROPOSENT LES EDITIONS LUG... ET MAINTENANT...

...TOURNEZ LA PAGE... (PUISQUE LE MINOTAURE LE VEUT!!!)

MUSTANG

TOUS CES FAITS TE SONT RELATÉS DANS LE *PREMIER ÉPISODE!* SI TU N'EN GARDES AUCUN SOUVENIR, C'EST QUE LE *MINOTAURE* EST EN *TOI!*

NOUS VOICI ARRIVÉS!

CHARMANT ENDROIT! CARCASSES TORDUES ET TÔLES ROUILLÉES À PERTE DE VUE!

ICI AU MOINS, NOUS NE RISQUONS PAS D'ÊTRE DÉRANGÉS!

...BIP...ARRIVÉE DES TROIS LOINTAINS...BIP...

LA NUIT DES DUPES

IL EST TEMPS DE TESTER LE COSTUME QUE J'AI CONÇU POUR TOI, *PHOTONIK!*

BIP... DÉBUT D'ENREGISTREMENT ...BIP...

PASSE-MOI LE FUSIL À RADIATIONS, *PETIT!*

O.K, *DOC!* COMME ON DIT DANS LES *B.D!*

RELÈVE TON MANTEAU ET COIFFE TON CASQUE!

...BIP... ...BIP...

DU BON TRAVAIL, *DOCTEUR ZIEGEL!*

JE SUIS PRÊT!

ET SI LA COMBINAISON NE TIENT PAS LE *COUP*?

C'EST UN RISQUE À COURIR! NOUS NE POUVONS PLUS *ATTENDRE!*

...BIP...
...BIP...

OUAFF! QUELLE CHALEUR!

ZAP!

UN RAYON D'UNE TELLE INTENSITÉ POURRAIT *TRANSPERCER* UN BLOC DE MÉTAL D'UN MÈTRE D'ÉPAISSEUR!

FUIIIII... JE NE VOUDRAIS PAS ÊTRE À LA PLACE DE *PHOTONIK!*

TERMINÉ?

JE N'AI ABSOLUMENT RIEN *SENTI!* ET LE TISSU N'A SUBI AUCUN DOMMAGE!

DOC, VOUS ÊTES UN *GÉNIE!*

REMERCIE PLUTÔT TES *SUPER-POUVOIRS!* CETTE TUNIQUE EMMAGASINE TOUTE L'ÉNERGIE PHOTONIQUE QUE DÉGAGE TON CORPS ET L'EMPÊCHE DE S'ÉPUISER INUTILEMENT DANS L'ATMOSPHÈRE!

...BIP...ENREGISTREMENT EN COURS...BIP...

AINSI, CES TROIS FOURMIS SE PRÉPARENT À M'**AFFRONTER**!!

QU'À CELA NE TIENNE! IL EST GRAND TEMPS DE VOIR À L'OEUVRE CE *PHOTONIK*. CELA FACILITERA LA TÂCHE DU ROBOT-SONDEUR!

...BIP...ANNULATION PRÉCÉDENTE DONNÉE...BIP...

...BIP...POURSUITE ENREGISTREMENT SONDAGE DES TROIS LOINTAINS ...BIP...

...BIP...NOUVELLE DONNÉE ...BIP...ATTAQUE DES TROIS LOINTAINS...BIP...

TES SUPER-POUVOIRS CONSTITUENT NOS MEILLEURS ATOUTS DANS NOTRE LUTTE CONTRE LE *MINOTAURE*!

SILENCE! NOUS NE SOMMES PAS SEULS!

KEK-CEKQA?

...BIP...APPROCHE DES TROIS LOINTAINS ...BIP...

CETTE ASPERGE EN PLOMB NOUS BOMBARDE DE RAYONS!

ATTENTION! RESTEZ À L'ABRI DERRIÈRE MOI!

...BIP...AFFRONTEMENT AVEC LES TROIS LOINTAINS...BIP...

...BIP...RIPOSTE DU LOINTAIN N°I DÉNOMMÉ PHOTONIK...BIP...

MERCI DE M'AVOIR PLACÉ EN TÊTE, MAIS N'ATTENDS AUCUNE GRATITUDE DE MA PART!

BIEN JOUÉ, PHOTONIK!

ENVOIE CE TÉLÉ-SCRIPTEUR À DEUX PATTES AU TAPIS!

ZZITAH!

OUCK! RECTIFICATION... DEUX PATTES ET DEUX BRAS!

...BIP...
FORCE PHYSIQUE 096 Z 34
RÉSERVE DYNAMIQUE 08 K 72
...BIP...

JE VAIS ESSAYER DE LE NEUTRALISER AVEC MON LASSO-PROJECTILE!

ATTENTION À SA RÉACTION, TOM!

...BIP...RIPOSTE DU LOINTAIN N°3 DÉNOMMÉ TOM POUCE...BIP...

ALORS QU'EN DIS-TU, TÊTE DE FER?

ATTACHANT, N'EST-CE PAS?

TWING!

...BIP...RÉACTION NERVEUSE I9 RDC 69I50...BIP...

MALHEUR! IL A ROMPU LE FIL D'ACIER COMME SI C'ÉTAIT DU VULGAIRE COTON!

SNAP!

SNAP!

HEP! LÂCHE LE FIL, TOM!

...BIP...FORCE PHYSIQUE 03 A I2...BIP...

TROPTARD! CE RAMASSIS DE BOULONS VA M'ENVOYER DANS LA LUNE!

BON SANG! IL VA SE ROMPRE LE COU!

TENTEZ D'ARRÊTER LE ROBOT, MOI, JE ME CHARGE DE TOM POUCE!

ZIIAH!

LES JETS D'ÉNERGIE PHOTONIQUE S'ÉCHAPPANT DE MES TALONS ME PERMETTRONT DE LE RATTRAPER AVANT QU'IL NE S'ÉCRASE AU SOL!

RAVI DE VOUS REVOIR, MON VIEUX! QUE PUIS-JE POUR VOUS?

NE FAIS PAS LE MALIN... ET CESSE DE GESTICULER... OU JE TE LAISSE *TOMBER!*

BON, ÇA VA!

ILS SONT PAS MARRANTS, LES *ADULTES!*

PRENEZ GARDE AUX RAYONS DU ROBOT, *DOC!*

...BIP...APPROCHE DU LOINTAIN N°2 DÉNOMMÉ NAZEL D.D. ZIÈGEL...BIP...

TANT PIS POUR *TOI!*

..BIP...RIPOSTE LOINT...BIP...

REGARDEZ CETTE LUEUR QUI S'ÉCHAPPE DE LA TÊTE DU ROBOT!

HUM! IL Y A DU *MINOTAURE* LÀ-DESSOUS!

...BIP...ENREGISTREMENT TERMINÉ...BIP... MÉCANISME D'AUTO-DESTRUCTION DÉCLENCHÉ ...BIP...

MINOTAURE! LE ROBOT A ÉTÉ *DÉTRUIT* AVANT QU'IL N'AIT TERMINÉ DE SONDER LES TROIS LOINTAINS!

PAR LE PALAIS DE CNOSSOS! IL FAUT ABSOLUMENT DÉCOUVRIR LA RAISON POUR LAQUELLE ILS ONT ÉCHAPPÉ AUX ONDES AUDIO-HYPNOTIQUES!

POUR LE MOMENT NOUS NE DISPOSONS QUE DES DONNÉES SUPERFICIELLES TRANSMISES PAR LE ROBOT!

UN EXAMEN PLUS *APPROFONDI* DE LEUR ORGANISME S'*IMPOSE*!

C'EST POURQUOI IL FAUT ATTIRER *ICI* LES TROIS LOINTAINS!

TRÈS BIEN! PUISQU'ILS VEULENT PÉNÉTRER À L'INTÉRIEUR DU *BUILDING*...

... JE VAIS LEUR *FACILITER* LA TÂCHE!

OUAFFF! ...

MARNIE CHÉRIE, C'EST BIEN LA PREMIÈRE FOIS QUE JE DORS AVEC UNE FEMME AU VOLANT!

SI TU N'AS QUE ÇA À ME DIRE, TU PEUX TE *RENDORMIR*, MACHO!

QUELQUE CHOSE QUI NE *VA PAS*, MARNIE CHÉRIE?

HÉ!...

?!?

CE CHAUFFARD SE PREND POUR PAUL NEWMAN!

QUE FAIT-IL?

QUELQUE CHOSE NE COLLE PAS! J'AI *PERÇU* MENTALEMENT LES INTENTIONS DU CONDUCTEUR...

... ET IL EST DÉCIDÉ À NOUS *PERCUTER*!

FREINEZ À MORT, DOUBLE DOC!

!!!ROMBLL!

MARNIE!! NOOON!

PIED AU PLANCHER, DOC!

IL N'Y A QU'UNE *SEULE FAÇON* D'ÉVITER LE CHOC FRONTAL!

ΔΔΔH! JE N'OSE REGARDER!

SKREEK!

... C'EST DE FAIRE PASSER CETTE AUTO AU-DESSUS DE LA NÔTRE!

TOUT DOIT ÊTRE PARFAITEMENT MINUTÉ!

LE RAYONNEMENT DE PHOTONS ME SERVIRA DE TREMPLIN POUR SOULEVER CE VÉHICULE!

OÙ EST PASSÉE LA VOITURE QUI ARRIVAIT EN FACE DE NOUS?

HOUU!.. NOUS MONTONS AU PARADIS!

SITHA!!

ERREUR! NOUS DESCENDONS EN ENFER!

HOUU! IL FAUT LE VOIR POUR LE CROIRE!

LE PLUS DUR EST PASSÉ!

...MAINTENANT, IL S'AGIT DE FREINER L'ÉLAN DE CETTE AUTO ...

... AFIN QU'ELLE ATTERRISSE EN DOUCEUR!

VOILÀ QUI EST FAIT!

BIEN JOUÉ, PHOTONIK!

J'AI ACQUIS UNE FORCE ET UNE RAPIDITÉ DE GESTES INCROYABLES!

JE SAVAIS QUE CE PHOTONIK ÉVITERAIT L'ACCIDENT!

ALLONS DIRE DEUX MOTS À CE CHAUFFARD!

INCROYABLE! JE SUIS ENTIER!

MARNIE!

C'EST BIEN LE MOMENT DE TOMBER DANS LES POMMES!

JE VAIS VOUS LA RÉVEILLER VITE FAIT!

REGARDEZ! ELLE EST ENTOURÉE D'UN HALO LUMINEUX!

?

OH! ELLE SE RELÈVE COMME UN ZOMBIE!

CETTE FEMME EST MANIPULÉE À DISTANCE!

?!!

HEP! UNE FORCE INCROYABLE ME COLLE À ELLE! IMPOSSIBLE DE LÂCHER PRISE!

JE NE PEUX TE LAISSER PARTIR COMME ÇA, GAMIN!!

NE VOUS INQUIÉTEZ PAS! JE VOUS SUIS!

M... M... MARNIE!

QUEL CAUCHEMAR! QUEL CAUCHEMAR!

QU'EST-CE QUI SE PASSE, MON VIEUX? QUELQUE CHOSE QUI NE VA PAS?

GULP! MA FEMME VIENT DE S'ENVOLER AVEC TROIS TYPES DANS SON SILLAGE!

J'AURAIS DÛ M'EN DOUTER ! ELLE NOUS ENTRAÎNE VERS LE BUILDING DU MINOTAURE !

NOUS ALLONS NOUS ÉCRABOUILLER SUR LE MUR !

UNE FENÊTRE S'EST OUVERTE !

ATTENTION À L'ATTERRISSAGE !

OUILLE ! MES PAUVRES OS !

TOUT VA BIEN ?

WHULP ! T'EN FAIS PAS POUR MOI... JE SURVIVRAI !

QUELLE OBSCURITÉ ! COMMENT VA LA FILLE ?

RIEN DE GRAVE ! ELLE REPREND SES ESPRITS !

OH ! ENCORE CETTE LUMIÈRE ! ELLE M'A TRAVERSÉ LA MAIN SANS QUE JE PUISSE L'ATTRAPER !

QUE L'OPÉRATION DE SONDAGE COMMENCE !

IL FAUT LES RETENIR JUSQU'À CE QUE LES APPAREILS DISSIMULÉS DANS LA PÉNOMBRE LIVRENT LEUR VERDICT !

NOUS AVONS DE QUOI LES AMUSER UN MOMENT!

QUE LA *HORDE DE L'OMBRE* ENTRE EN SCÈNE!

!?

HOW! LE SOL TREMBLE SOUS NOS PIEDS!

LÀ! LÀ!... UNE MAIN SURGIT DU SOL!

JE PERÇOIS LA PRÉSENCE DE *DIZAINES* DE CRÉATURES!

PRÉPARONS-NOUS À NOUS DÉFENDRE!

MON DIEU! QUELLE *HORREUR!*

BAS LES PATTES!

CES BOULES *D'ÉNERGIE PSYCHIQUE* LES ARRÊTERONT UN INSTANT!

PRENDS ÇA, FRISÉ!

J'AI BEAU FRAPPER, IL EN SORT DE TOUTES PARTS !

BIENTÔT, NOUS SERONS SUBMERGÉS SOUS LE NOMBRE !

IL FAUT DÉCOUVRIR LEUR POINT FAIBLE... ET VITE !

MAIS BIEN SÛR !... POURQUOI N'Y AI-JE PAS PENSÉ PLUS TÔT ?

ÇA Y EST !

EN SONDANT MENTALEMENT LEURS CERVEAUX, J'AI APPRIS QU'ILS VIVENT DANS LA HANTISE DE LA LUMIÈRE !

LA LUMIÈRE ! VOILÀ NOTRE SALUT !

ILS NE POUVAIENT MIEUX TOMBER !

JE VAIS PRODUIRE UNE ÉNORME QUANTITÉ D'ÉNERGIE, JUSQU'À CE QUE MON COSTUME LIBÈRE TOUTE L'ÉNERGIE !

WHISSSH ! QUELLE LAMPE À SOUDER ! J'AURAIS DÛ...

...APPORTER MON MAILLOT DE BAIN !

LES TROIS LOINTAINS ONT *SURMONTÉ* L'OBSTACLE DE LA HORDE D'OMBRES PLUS FACILEMENT QUE PRÉVU!

CONCLUSION DES ORDINATEURS?

LE LOINTAIN Nº2 SEMBLE DOUÉ D'UN COEFFICIENT PSYCHIQUE *SUPÉRIEUR* À LA MOYENNE! LE LOINTAIN Nº3 POSSÈDE UNE *DEXTÉRITÉ* NON NÉGLIGEABLE. QUANT AU LOINTAIN Nº1, IL DÉTIENT DES POUVOIRS EXTRA-HUMAINS ET SON IDENTIFICATION DEMEURE *IMPOSSIBLE!*

CAUSE DE L'*ÉCHEC* DES ONDES HYPNOTIQUES?

LES ORDINATEURS NE DONNENT AUCUN ÉLÉMENT DE RÉPONSE!

QUOI?!

LES TROIS LOINTAINS ONT CREUSÉ UNE GALERIE DÉBOUCHANT AU NIVEAU 374!

ÉTABLISSEZ LE CONTACT!

FINI DE JOUER LES *TAUPES!*

REGARDEZ! LE *MINOTAURE* APPARAÎT SUR L'ÉCRAN!

À QUOI RIME TOUT CE MANÈGE, *MINOTAURE?*

JE VAIS TE LE DIRE, *MISÉRABLE HUMAIN!*

JE N'AI *ENCORE* PU DÉCOUVRIR LA RAISON POUR LAQUELLE VOS ESPRITS RÉSISTENT À MON FILET *HYPNOTIQUE*... IL EN EST DE MÊME...

...DE TA VÉRITABLE *IDENTITÉ, PHOTONIK!*

TÔT OU TARD, MES ORDINATEURS RÉSOUDRONT CES ÉNIGMES ET ALORS, MA DOMINATION SUR LA TERRE SERA *TOTALE !*

MAIS EN ATTENDANT CE JOUR, VOICI UN PETIT GADGET APPELÉ *"GUETTEUR"*, QUI ME PERMETTRA DE FACILITER MA SURVEILLANCE DU GENRE HUMAIN !

INUTILE DE VOUS PRÉCISER QUE CE GUETTEUR EST PRATIQUEMENT *INDESTRUCTIBLE !*

!

INDESTRUCTIBLE ? VOYEZ-VOUS ÇA !

NON, TOM ! C'EST EXACTEMENT LA RÉACTION QU'ESCOMPTAIT LE MINOTAURE !

WHAMM !!

BZZZZZZ

CETTE SALETÉ D'ENGIN S'EST PAYÉ MA TÊTE! JE N'Y VOIS PLUS RIEN!

IL SE DÉPLACE À UNE VITESSE INCROYABLE! IMPOSSIBLE DE LE TOUCHER!

VOILÀ! J'AI RÉUSSI À L'EMPRISONNER!

ET MAINTENANT, EN FAISANT VIBRER LES PHOTONS À L'INTÉRIEUR DE CE COCON D'ÉNERGIE, J'OBTIENS UNE TEMPÉRATURE PROCHE DE CELLE D'UN FOUR SOLAIRE!

WHOOMM!!...

J'AI ÉCHOUÉ! L'ENGIN S'EST LIBÉRÉ!

TEST PLUS QUE CONCLUANT, N'EST-CE PAS? LE MINOTAURE VOUS REMERCIE DE VOTRE COLLABORATION!

ET MAINTENANT REGARDEZ!

VOUS ALLEZ ASSISTER À LA CONSOLIDATION D'UN POUVOIR INCOMMENSURABLE!

"ACTUELLEMENT, DES MILLIARDS DE "GUETTEURS" DÉFERLENT SUR LA PLANÈTE TOUT ENTIÈRE ; ET CHACUN D'EUX SERA CHARGÉ DE LA SURVEILLANCE D'UNE INFIME PARCELLE DU GLOBE TERRESTRE..."

..." UNE COLLINE... UNE CÔTE... UN VILLAGE... UNE RUE, UNE HABITATION... **RIEN** N'ÉCHAPPERA À LEUR VIGILANCE..."

"... CHAQUE ÉVÈNEMENT... CHAQUE GESTE, CHAQUE SON SERA **ANALYSÉ, CODIFIÉ** ET **TRANSMIS** À L'ORDINATEUR CENTRAL DU BUILDING..."

"... TEL UN **DIEU, LE MINOTAURE** SERA OMNIPRÉSENT POUR SÉVIR À LA MOINDRE INCARTADE !"

ASSEZ PARLÉ, MINOTAURE!

TOUTE DICTATURE AUSSI PUISSANTE SOIT-ELLE EST FORCÉMENT RENVERSÉE UN JOUR! MES AMIS ET MOI FERONS EN SORTE QUE CE JOUR SOIT PROCHE!

AH! AH! AH! J'EN PRENDS ACTE! MAINTENANT, DISPARAISSEZ!

T... TOUT S'ÉVANOUIT AUTOUR DE NOUS!

ENCORE CE FICHU BIDULE QUI NOUS JOUE DES TOURS!

BZZZZ...

VOILÀ UNE HEURE QUE JE VOUS RÉPÈTE LA MÊME CHOSE! D'ABORD, LA VOITURE QUI S'EST ENVOLÉE... PUIS... MA FEMME!

NON! VOYEZ-VOUS ÇA!?

HÉ! QUE SE PASSE-T-IL LÀ-BAS?

NOUS SOMMES REVENUS À NOTRE POINT DE DÉPART!

CES GUETTEURS DOIVENT AUSSI POSSÉDER LA PARTICULARITÉ DE TÉLÉPORTER!

C'EST MARNIE! ELLE EST REVENUE!

ÇA ALORS! C'EST UN GAG!

UN GAG? CET AGENT A PEUT-ÊTRE RAISON!

NOUS NE SOMMES PAS PLUS AVANCÉS QU'AVANT!

AU CONTRAIRE! CETTE AVENTURE AURA ÉTÉ PLEINE D'ENSEIGNEMENTS!

À NOUS D'EN FAIRE NOTRE *PROFIT*!

MAIS AUPARAVANT UN PEU DE REPOS EST NÉCESSAIRE!

HOW! QUELQUE CHOSE QUI NE VA PAS, PHOTONIK?

EUH... NON... UN SIMPLE ÉTOURDISSEMENT!

LA TÊTE ME TOURNE!

HÉ! OÙ T'EN VAS-TU?

DÉSOLÉ DE NE POUVOIR VOUS METTRE DANS LE SECRET... MAIS J'AI BESOIN DE RESTER *SEUL*!

JE VOUS CONTACTERAI!

JE N'EN PEUX PLUS!

UUUH! JE N'Y VOIS PLUS RIEN... JE TOMBE...

... HEUREUSEMENT QUE LE COIN EST DÉSERT!

NON... *PAS ÇA!* PAS MAINTENANT!

CE QUE JE REDOUTAIS LE *PLUS* EST EN TRAIN DE SE PRODUIRE...

...JE REPRENDS MON ASPECT NORMAL...

...JE REDEVIENS LE *CHÉTIF THADDEUS TINTERHOOK*!

PHOTONIK A-T-IL DISPARU POUR **TOUJOURS**? LE DOCTEUR ZIEGEL ET TOM POLICE S'OPPOSERONT-ILS SEULS À LA MAINMISE DU **MINOTAURE**? VOUS TROUVEREZ LA RÉPONSE DANS LE PROCHAIN NUMÉRO DE MUSTANG!

Vous êtes impatients de lire

M U S T A N G 5 6 !

Sachez que vous reverrez

MIKROS et **BIG CRABB**

volant au secours de

SALTARELLA

à bord d'une fusée de la NASA !

MUSTANG et **OZARK**

aux prises avec **TYPHO**
décidé à les exterminer !

PHOTONIK

redevenu **THADDEUS**
assistant à la lutte entre

LE MINOTAURE

et **TOM POUCE**
transformé en Sup-héros !

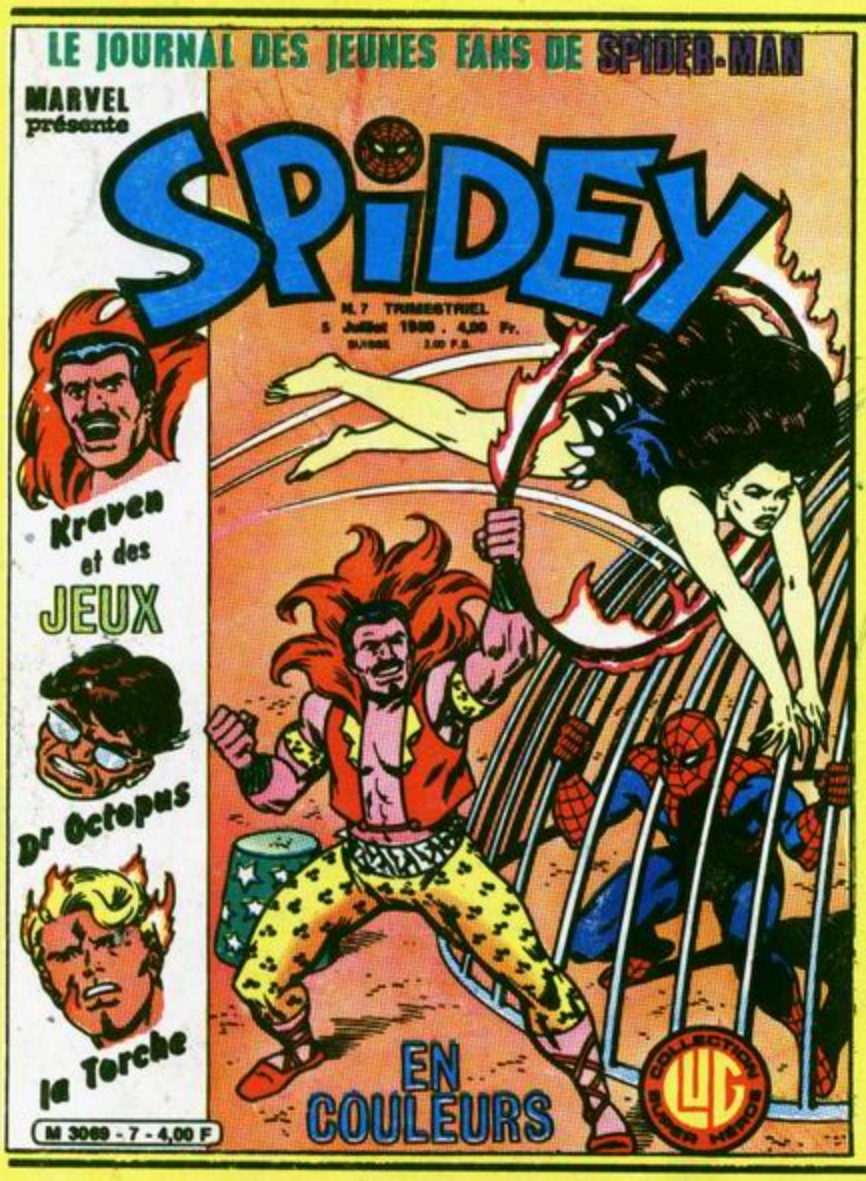

Youpiiiie! chouette!...

Le numéro 7 de

S P I D E Y

le journal des jeunes fans
de **L'ARAIGNEE**
est en vente !

Toujours plus « super »
les exploits de **SPIDEY**
face au Docteur **OCTOPUS !**

LA TORCHE
et **L'HOMME-SABLE !**

Plein de jeux et de colles !

TOUT EN COULEURS !

Comité de Direction: Marcel NAVARRO, directeur de publication: Claude VISTEL, rédactrice en chef; Monique BARDEL, membre. Editions L.U.G., 6, rue Emile-Zola, 69002 LYON - Loi n° 49956 du 16 juillet 1949 sur les publications destinées à la jeunesse - Dépôt légal n° C 331 - 5 juillet 1980 - N° Commission P.P.A.P.: 51078 - Imprimerie INTERGRAFICA, Milan - N.M.P.P. Exonérée de T.V.A.

MENSUEL DES
NOUVEAUX
SUP'HEROS

N. 56 - MENSUEL
5 AOUT 1980 - 4,50 Fr.
SUISSE: 2,50 F.S. - MAROC: 4,50 D.H.

COLLECTION SUPER HÉROS

MUSTANG

QUELQUE PART UNE ÉTOILE...

M 2183 - 56 - 4,50 F.

LUG, MALCOM NAUGHTON ET JOHN MILTON PRESENTENT:

MUSTANG

for Team DKFR
kubilai

ABONNEMENT: un an à Editions LUG - 6, rue Emile-Zola - 69002 LYON - C.C.P. LYON 1418-89 A - Tarifs: France: 50 F. - Afrique du Nord, Communauté et Etranger: 56 F. - Joindre pour toute réponse à une lettre un timbre français à 1,30 F. - Votre nom et votre adresse écrits lisiblement.

SOMMAIRE:

P. 3 - MIKROS:
« Quelque part une étoile »

P. 21 - MUSTANG:
« Entre ciel et terre »

P. 45 - PHOTONIK:
« David et Goliath »

LUG PRÉSENTE...

DE MALCOM NAUGHTON, PRÉPARÉ PAR UNE CONSTÉLLATION DE GROSSES TÊTES, MAGISTRALEMENT DESSINÉ PAR JOHN MILTON...

MIKROS
titan microcosmique

3ÈME ÉPISODE

SUR UN TOIT DE MANHATTAN, SEULS ET DÉSEMPARÉS, DEUX SUPER-HÉROS PLEURENT LA DISPARITION DE LA DOUCE SALTARELLA, RAVIE PAR LES SVIZZ, CRUELS CONQUÉRANTS INSECTOÏDES DE L'UNIVERS...

T'AS BONNE MINE, SAVANT! GÉNIAL, QUE TU DIS? TE FAIRE DOUBLER PAR DES PUNAISES DES BOIS!

SNIF! MA SALTARELLA EST LÀ-HAUT, QUELQUE PART DANS LE COSMOS, ENTRE LES GRIFFES D'AFFREUX PERCE-OREILLES!

quelque part une ÉTOILE...

METS UNE SOURDINE À TON TROMBONE, ARTHROPODE HYPOCONDRIAQUE! MOI AUSSI JE SOUFFRE, MAIS J'ESSAIE DE RÉFLÉCHIR!

NOTRE GALAXIE COMPTE PRÈS DE *CENT* MILLIARDS D'ÉTOILES ET NOTRE SALTY EST EMPORTÉE VERS L'UNE D'ELLES...

MAIS LAQUELLE ?

AH! PARCE QUE TU ESPÈRES LA RATTRAPER, *TÊTE D'OEUF* ? TU ME FAIS *RIGOLER* LA PINCE !

TAIS-TOI, CRABBY... DIEU! MES ANTENNES CAPTENT UN FLUX D'*ONDES NOUVELLES* !

"... LES SVIZZ VIENNENT DE **SATELLISER** UN RELAIS-ESPION D'INFORMATIONS... JE **SUIS** L'ÉCHO DE SON RADAR ULTRA-PUISSANT..."

"... IL NOUS SURVEILLE DE TRÈS PRÈS... UN VRAI *CHIEN DE GARDE* ! MAIS..."

L'ASTRONEF DES SVIZZ S'ÉLOIGNE À LA *VITESSE DE LA LUMIÈRE* !

INCROYABLE ! ELLE *FRANCHIT MÊME LE SEUIL* DE LA VITESSE DE LA LUMIÈRE...

... ET *QUITTE* LE SYSTÈME SOLAIRE À DES *MILLIONS* DE KILOMÈTRES À LA SECONDE !!

LA VOILÀ ENTRÉE DANS UNE *AUTRE DIMENSION* !

... JE NE PEUX PLUS LA CAPTER !

TRENTE MILLIONS DE KILOMÈTRES! MOTEUR ANTI-MATIÈRE EN VITESSE CROISIÈRE!

GLISSONS DANS TUNNEL "K"... CINQUIÈME DIMENSION!

CAP SUR LA RUCHE!

TERRIENNE HUMANOÏDE! NOUS CONTRÔLONS MKROS ET CRABB GRÂCE AU RELAIS-ESPION! AU PREMIER GESTE DE RÉBELLION DE LEUR PART, TU SERAS DÉTRUITE!

HORRIBLES MONSTRES! DITES À VOS GARDES DE NE PAS ME TOUCHER!

ICI RELAIS ESPION... COMMUNIQUÉ Nº1... LES DEUX SUJETS PARALYSÉS SUR UN TOIT DE NEW-YORK...

...RETRANSMISSION DE LEUR CONVERSATION... "C'EST TERRIBLE CRABBY... SALTARELLA EST PERDUE... À JAMAIS...!

MIKE! MON AMOUR! ADIEU! ADIEU...

QU'ON L'ENFERME DANS LA CELLULE DE CRISTAL!

ADIEU, SALTARELLA! MON AMOUR... JE NE T'ENTENDS PLUS... MAIS JE RESSENS EN MOI TON CRI DÉSESPÉRÉ!

PAS LE MOMENT DE CHIALER, LÉPIDOPTÈRE! FONÇONS SUR CE RELAIS À LA NOIX ET CASSONS TOUT!

T'AS RAISON, BIBENOUM! PASSONS AUX ACTES!

VOLER DANS L'ESPACE, C'EST GONFLÉ! ON RISQUE DE FINIR EN EAU DE BOUDIN!

ESSAYONS TOUJOURS!

YEEEEPPIEE! TOUT BAIGNE DANS L'HUILE!

DIEU SEUL CONNAÎT L'ÉTENDUE DE NOS SUPER-POUVOIRS!

JE LOCALISE LE RELAIS EN ORBITE GÉOSTATIONNAIRE!

OUAIS! MAIS LUI AUSSI NOUS A REPÉRÉS!

---ICI RELAIS... COMMUNIQUÉ N°2 : LES DEUX SUJETS FONCENT SUR MOI DANS LE BUT DE M'ATTAQUER... ATTENDS INSTRUCTIONS...

CES HUMAINS FONT PREUVE D'AGRESSIVITÉ !

REPOUSSEZ LES SANS DESTRUCTION SELON LE PROGRAMME ÉTABLI ET ATTENDEZ MES NOUVELLES INSTRUCTIONS...

ESSAYONS DE NOUS EMPARER DU RELAIS ! LE DÉTRUIRE SERAIT COUPER LE SEUL LIEN POSSIBLE AVEC SALTARELLA !

AAAGH ! DES LASERS DÉFENSIFS !

ELLES ONT TOUT PRÉVU, CES SALES BLATTES !

ALLEZ, MON POTE! ON RIPOSTE! ET QUE ÇA PÈTE!

HEY! QUE FAIS-TU?

EN CONCENTRANT MES NEURONES CÉRÉBRAUX, JE PEUX ÉMETTRE DES DÉCHARGES NEUTRONIQUES!

GÉNIAL MAIS INEFFICACE, VER LUISANT!

LE RELAIS S'EST ENTOURÉ D'UN CHAMP MAGNÉTIQUE IMPÉNÉTRABLE!

AAAAGH!

AAARGH!

NUTS! CE MAUDIT RELAIS NOUS A REFOULÉS SUR TERRE... OÙ... OÙ SOMMES-NOUS?

SBWOOOF... OUF... PFFFT...

SUPER-TERRIBLE! EST-CE ENCORE UN SUPER-CADEAU DES SVIZZ?

TU PARLES! NOUS AVONS ATTERRI SUR UNE PLAGE ET CE CRUSTACÉ CHERCHE À NOUS BOULOTTER!

MAIS N'OUBLIE PAS TES SUPER-POUVOIRS, CRABBY!

C'EST VRAI QUE JE SUIS UN MICRO-SUPER-HÉROS! LAISSE-MOI CE POIDS LOURD, MIKE!

ÇA ME RAPPELLE MA VICTOIRE CONTRE YOURI KAMENOF, AUX JEUX MONDIAUX! HAN!

CLAK KRAK

SBOOF!

TRICHEUR! DEUX PINCES CONTRE UNE! MAIS LA MIENNE T'ENTERRE!

MIKROS... LE GUIDE SUPRÊME TE PARLE PAR L'INTERMEDIAIRE DU RELAIS... DERNIER AVERTISSEMENT --- EXECUTE SANS TARDER MON PLAN DE DESTRUCTION DE L'HUMANITE... UNE NOUVELLE TENTATIVE DE REBELLION.. ET C'EST LA MORT DE SALTARELLA ---

C'EST AFFREUX... POUR LES *AUTRES* LA VIE CONTINUE... ILS IGNORENT TOUT DE LA *MENACE*!

POUAH! QUI ÉCOUTERAIT LA VOIX DE DEUX PETITS *MICROBES*? J'EN AI PLEIN LES *MANDIBULES*!

PLT!

SUN

!!

on the boa
himself one
cross over th

KENNEDY CAPE
AUGUST 16 th
Lancement d'une fusé
scout" à des fins d'exp
biologiques dans l'espac
uls passagers à bord
ouris et insectes qui s
soumis à diverses exp

CRABBY! IL EST 17 HEURES 50!... NOUS AVONS *JUSTE* LE TEMPS!

DE FAIRE *QUOI*? UNE PARTIE DE VOLLEY?

AUG 16th 1750

SUIS-MOI!... JE GARDE UN *DERNIER* ESPOIR!

DE FAIRE UNE PARTIE DE BASE-BALL? *PEUH*... JE SUIS *DÉCLASSÉ*!

QUELQUES SECONDES PLUS TARD...

ÇA TOURNE PAS ROND, MIKE? TU ESPÈRES RATTRAPER NOS *POUX* DU COSMOS AVEC CE *TACOT*?

J'ESPÈRE QUE LE SAS N'EST PAS *DÉJÀ* VERROUILLÉ!

VERROUILLAGE DU MODULE! QUITTEZ LA RAMPE... LE COMPTE À REBOURS VA COMMENCER!

NASA

--- 5 --- 4 --- 3 --- 2 --- 1 ... *FIRE!*

RROOOWAARR

--- DEUXIÈME ÉTAGE LARGUÉ!

HEY, MIKE!.. VISE UN PEU NOS VOISINS!

ICI RELAIS... COMMUNIQUE N°3... COMMUNICATION ROMPUE AVEC SUJETS...

ANOMALIE DANS NOS CIRCUITS ANALYTIQUES!

CIRCUITS VERIFIES... REPETONS... CONTRÔLE SUJETS INTERROMPU...

SITUATION ANORMALE! J'EN RÉFÈRE AU CENTRE DE DÉCISION DE LA RUCHE!

LES MODULES D'EXPÉRIENCES BIOLOGIQUES SPATIAUX ONT UN BLINDAGE ANTI-RADIATIONS COSMIQUES... J'ESPÈRE QU'IL ARRÊTERA LES DÉTECTEURS

BLL... BLL... ALORS, MON RAT... SOURIS-MOI UN PEU!

D'ABORD COUPER LA TÉLÉCOMMANDE DE CAP KENNEDY AFIN DE PLACER NOUS-MÊMES LE MODULE SUR L'ORBITE DU RELAIS...

KREEP

MODIFICATION DE TRAJECTOIRE RÉUSSIE!

C'EST PAS *POSSIBLE* ! LA TÉLÉCOMMANDE NE *RÉPOND PLUS* ! LES FUSÉES DE POSITIONS SE SONT *ALLUMÉES* !

INCROYABLE ! LE MODULE A CHANGÉ DE TRAJECTOIRE !

... ON DIRAIT QU'IL EST PRIS EN *MAIN* PAR...

C'EST *DINGUE* ! J'AVERTIS LA *NASA* !

C'EST ÇA ! PAR LES SOURIS ET LES COBAYES !

ÇA *TANGUE* DANS CETTE CARRÉE ! T'ES SÛR QU'ON NE NAVIGUE PAS SUR UN TORRENT À TRUITES, *MIKE* ?

BON SANG ! DIFFICILE DE *CONTRÔLER* CET ENGIN !

BRROOMBLOMBLANG

CROÂÂÂ...!

HEIN ? TU AS DIT QUELQUE CHOSE ?

CRASH

MOI... *NON* !! JE CROYAIS QUE C'ÉTAIT *TOI* !

?!

?!!

OOAAK

TOI, T'ES SÛREMENT LA *GRENOUILLE* QUI S'EST FAITE PLUS GROSSE QU'UN *BOEUF*!

BEEUARK!!

RHAN!

AVEC DES MUSCLES PAREILS, TU FERAIS UN TABAC SUR UN *STADE*!

NOUS APPROCHONS DU RELAIS, CRABB! TÂCHONS DE GAGNER L'EXTÉRIEUR DU MODULE! ...

HÉ! JE VOUDRAIS PAS FINIR DANS UN VIDE-ORDURES!

... EN EMPRUNTANT CETTE CONDUITE!

HOLÀ! POUSSEZ PAS DERRIÈRE!

UNE... BANANE! ??!!

ALLÔ, COCO...? ICI HOUSTON! EXPÉRIENCE Nº6 FAIS "HUEK... HUEK" ET TU AURAS TA BANANE!

!

?!

PLT!

ALLÔ, COCO? TU M'ENTENDS? FAIS "HUEK... HUEK"... BON SANG!

... ALLÔ ! COCO, RÉPONDS !

DÉLIVRONS CE PAUVRE CHIMPANZÉ DE CES ÉLECTRODES BARBARES !

HUÉ HUÉ

TIENS TA BANANE, COCO !

ALLÔ, COCO ? ICI HOUSTON ! C'EST TRÈS BIEN ! FAIS BRAVO... PARFAIT... NOUS PASSONS À L'EXPÉRIENCE Nº 7 !

SCRONCH

CLAP CLAP

ALLÔ, HOUSTON ? ICI COCO ! VOS EXPÉRIENCES À LA NOIX, J'EN AI MARRE ! VIVE LA LIBERTÉ, BANDE DE PRIMATES À CRAVATES !!!

... MOI COCO, JE VOUS DIS : **ZUT !** JE PRENDS POSSESSION DE CETTE FUSÉE ! VIVE LA RÉVOLUTION !

HEEK ! HEEK !

COMMUNIQUE N° 8... SATELLITE TERRESTRE EN VUE... DONNEZ INSTRUCTIONS...
... BRANCHEZ VISIOSCOPE...
ANALYSE DE L'OBJET : MODULE D'EXPÉRIMENTATION BIOLOGIQUE SANS INTÉRÊT !
ATTENDONS D'AUTRES COMMUNIQUÉS CONCERNANT MIKROS ET CRABB !
PTUUIIIIIIIIIIIIIIIII
LE RADAR DE BORD NOUS SIGNALE LA PROXIMITÉ DU RELAIS SVIZZ !
ACCROCHE-TOI À MES BASQUES, CRABBY ! JE PARS EN KAMIKAZE !
J'AI PIGÉ, P'TITE FOURMI ! TU T'ES SERVI DE CE MODULE POUR APPROCHER EN DOUCE DE CE RELAIS À LA NOIX !
AH ! AH !
HUEK ! HUEK !
15

BANZAÏ!

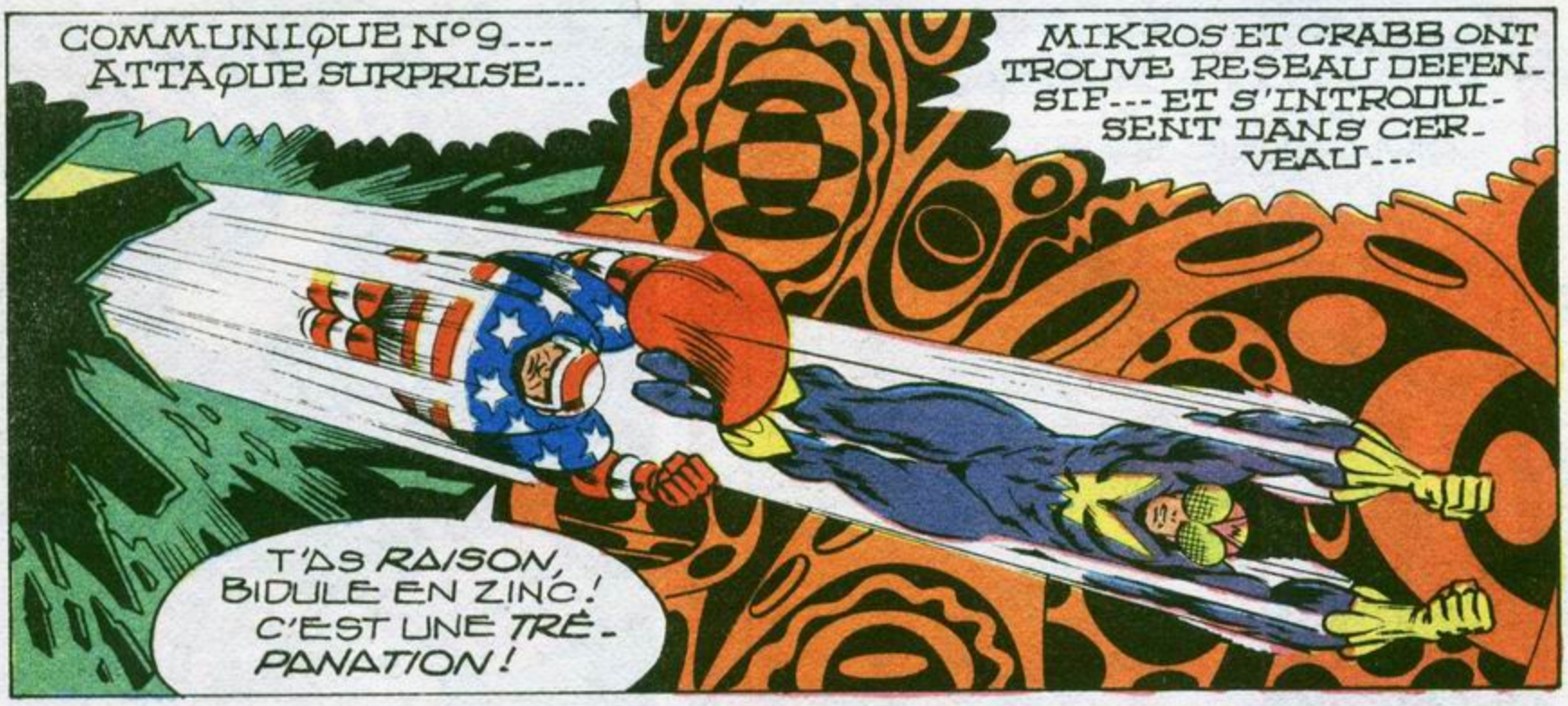
COMMUNIQUE N°9--- ATTAQUE SURPRISE...
MIKROS ET CRABB ONT TROUVE RESEAU DEFENSIF--- ET S'INTRODUISENT DANS CERVEAU---
T'AS RAISON, BIDULE EN ZINC! C'EST UNE TRÉPANATION!

JE DOIS DÉCONNECTER ET REPROGRAMMER CE CERVEAU ÉLECTRONIQUE!
MIKROS AGIT... SUR COMPOSANTES MEMOIRES... PTUIIITT--- SUR CIRCUIT ANA--- LY..TIQUE... SUR---

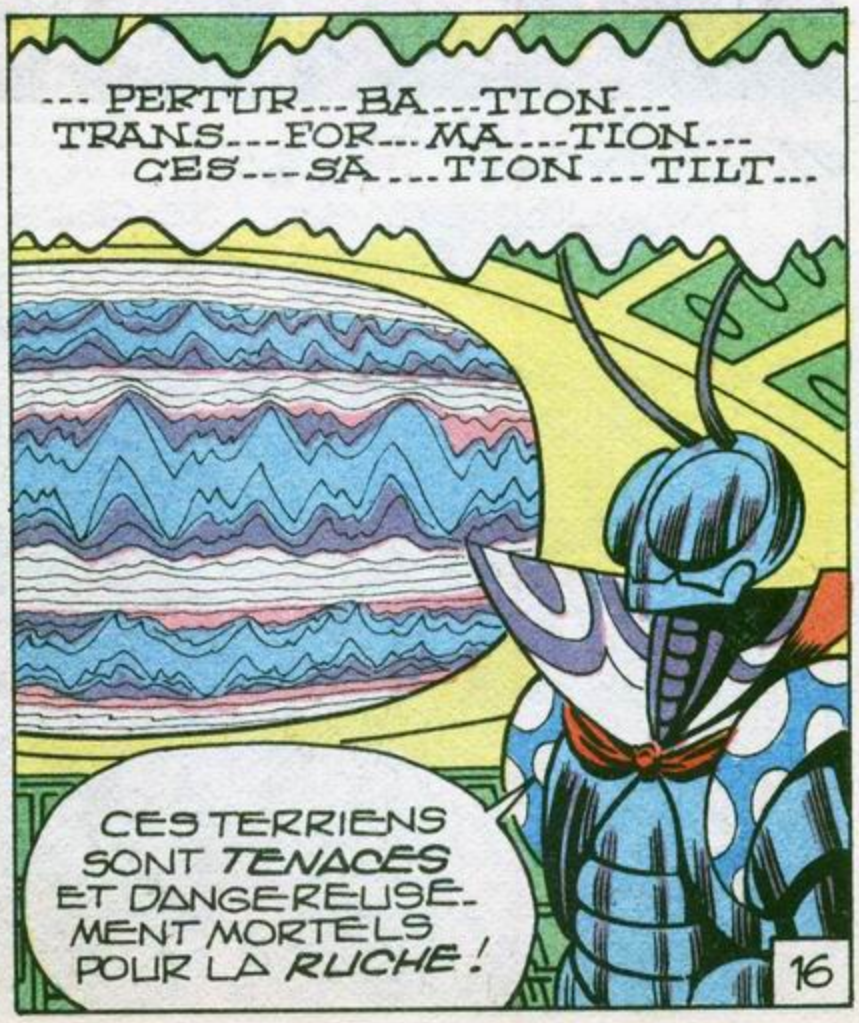
--- PERTUR--- BA---TION--- TRANS---FOR--- MA---TION--- CES---SA---TION---TILT---
CES TERRIENS SONT TENACES ET DANGEREUSEMENT MORTELS POUR LA RUCHE!

DERNIÈRES INSTRUCTIONS: "... SELON PROGRAMME, ÉLIMINATION PHYSIQUE DE L'HUMANOÏDE SALTARELLA!... "

... RELAIS BRANCHÉ SUR PROGRAMME AUTO-DESTRUCTION POUR ÉLIMINATION NUCLÉAIRE DE CRABB ET NIKROS...

MANQUAIT PLUS QUE ÇA!

QUITTONS CETTE BOMBE À RETARDEMENT PENDANT QU'IL EN EST ENCORE TEMPS!

CE RELAIS EST LE SEUL LIEN QUI NOUS RATTACHE À SALTARELLA!

MAIS MON AMOUR VIENT D'ÊTRE CONDAMNÉ À MORT PAR LE CHEF SVIZZ!

TCHAO, L'INGÉNIEUR! MOI, JE ME TAILLE! JE PRÉFÈRE ÊTRE UN CRUSTACÉ SUR TERRE QU'UN MORCEAU DE CHARBON DANS LE COSMOS!

BON SANG! D'OÙ EST-CE QUE ÇA TOMBE!?

LE SYSTÈME D'AUTO-DESTRUCTION VIENT DE SE DÉCLENCHER!

NOUS SOMMES PRISONNIERS DU RELAIS QUI VA EXPLOSER D'UNE SECONDE À L'AUTRE!

ALORS, CHAMPION? QU'ATTENDS-TU POUR FAIRE SAUTER CETTE CLOCHE À FROMAGE?

LES SVIZZ SONT LES PLUS FORTS!

TUMP

JE SENS MON ÉNERGIE QUI QUITTE MON CORPS COMME LE SABLE GLISSE ENTRE LES DOIGTS... AAAH...

PROCESSUS AUTO-DESTRUCTION EN COURS... LE RELAIS EXPLOSERA DANS VINGT SECONDES!

CONDUISEZ LA PRISONNIÈRE DANS LE DÉSINTÉGRATEUR!

MONSTRE! IL Y AURA CERTAINEMENT D'AUTRES MIKE ROSS ET D'AUTRES CRABB SUR TERRE POUR VOUS RÉSISTER!

ELECTRODES ANTI-MATIÈRE EN POSITION!

INSENSÉE! TU IGNORES LA PUISSANCE DES SVIZZ... ELLE EST INFINIE!

... DÉSINTÉGREZ!

ADIEU, MIKE... MON AMOUR...

LECTEUR... SI TU N'ES-SUIES PAS UNE LARME APRÈS ÇA, C'EST QUE TU ES UN SVIZZ...

à suivre... et prière de se munir d'un MOUCHOIR!

18

MUSTANG

3ÈME ÉPISODE : ENTRE CIEL ET TERRE

SCÉNARIO DE JACK NOLEZ
DESSINS DE FRANKIE HONEST-

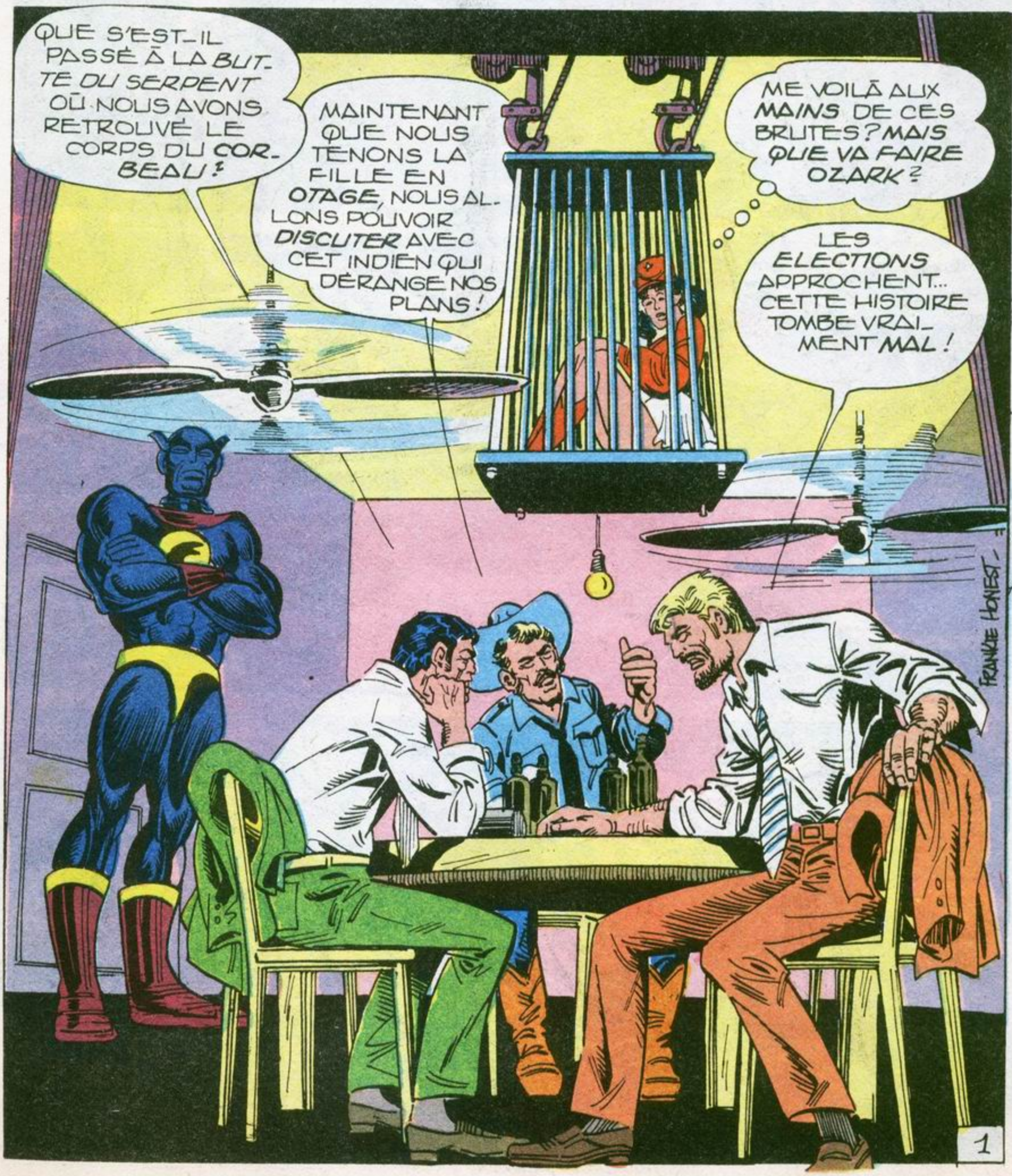

ABANDONNONS LOUELLA À SES GARDES POUR RETROUVER NOTRE SUPER-HÉROS...

MUSTANG! OÙ ES-TU? QUE S'EST-IL PASSÉ?

J'ARRIVE!!!

TYPHO N'ÉTAIT QU'UNE *APPARENCE*, OZARK, ET EN VOULANT L'AFFRONTER, NOUS AVONS ÉTÉ *PROJETÉS* DANS UNE AUTRE GALAXIE!

L'ÉNERGIE PURE QUI M'HABITE M'A PERMIS DE *RÉSISTER* MIEUX QUE TOI À CE CHOC! MAIS JE VAIS OPÉRER UN *TRANSFERT* QUI T'AIDERA À LE SURMONTER!

2

MERCI, MUSTANG!

MAIS COMMENT FERONS-NOUS POUR RETOUR-NER SUR LA TERRE?

HEHEHE!

COMME EN RÉPONSE À CETTE QUESTION, UN RIRE DÉMENTIEL DÉCHIRE L'ESPACE...

AHAHAH!! AHHHH!

SALUT LES AMIS! MAIS... VOUS N'AVEZ PAS L'AIR CONTENTS DE ME VOIR... N'ÊTES-VOUS PAS BIEN ICI?

AURIEZ-VOUS *FROID* ? VOILÀ DE *QUOI* VOUS RÉCHAUFFER !

EN TOUT CAS, IL M'*É-CHAUFFE* LES OREILLES, CE TROU NOIR !

NOUS N'AVONS QUE FAIRE DE TES *ATTENTIONS*, TYPHO !

AINSI, TU *CONNAIS* MON NOM ? TON CHEVAL A DÛ TE LE SOUFFLER, MAIS QU'*IMPORTE* !

JE TE PROPOSE UN *MARCHÉ*... TU ME PRÊTES TON *CORPS*... ET MOI JE TE RAMÈNE SUR LA TERRE, *AVEC* TON CHEVAL SI TU VEUX ! ACCEPTE, *SINON*...

REVENONS SUR LA TERRE OÙ IL EST QUESTION D'UN AUTRE MARCHÉ...

LOUELLA EST EN DANGER, MAIS AVANT DE TENTER QUOI QUE CE SOIT, IL FAUT AVERTIR OZARK!

QUI SAIT SI OZARK N'EST PAS EN DANGER AUSSI?

ESSAYONS D'ENTRER EN COMMUNICATION TÉLÉPATHIQUE AVEC LUI, COMME IL NOUS L'A APPRIS!

Si vous tenez à la vie de LOUELLA, livrez-nous OZARK.

L'ORGANISATION

OÙ QU'IL SOIT, NOUS DEVONS À TOUT PRIX LE CONTACTER!

ET LE TÉLÉPHONE, C'EST PAS FAIT POUR LES CHIENS ...? ENFIN!

ET LA TROUPE DU MAGI-CIRCUS ÉTABLIT UNE COMMUNICATION INTER-GALACTIQUE AVEC OZARK QUI SE TROUVE À DES ANNÉES-LUMIÈRE DE LÀ...

MAIS TYPHO S'IMPATIENTE...

ALORS?

JE N'ATTENDRAI PAS PLUS LONGTEMPS!

EN APPRENANT CE QUI SE PASSE SUR LA TERRE, OZARK EST PRIS D'UNE VIOLENTE FUREUR...

ME VOILÀ, TYPHO! SI TU VEUX MON CORPS, VIENS LE PRENDRE!

MAIS LA COLÈRE FAIT RAPIDEMENT PLACE À LA RUSE...

SI TU ES AUTRE CHOSE QU'UN TROU NOIR, VIENS TE BATTRE TYPHO!

AVEUGLÉ PAR LA HAINE, TYPHO SE LAISSE PRENDRE AU PIÈGE...

BON! TU VERRAS QUE JE PEUX T'ÉCRASER, MÊME SANS L'AIDE D'ANTI-MATIÈRE, TERRIEN!

SOUS LE REGARD INQUIET DE MUSTANG, UN TERRIBLE COMBAT VA S'ENGAGER...

AH! AH! POUR MOI, LES LOIS DE LA *PESANTEUR* N'EXISTENT *PAS*! AUTANT VOULOIR SOULEVER TOUTE LA *PLANÈTE*!

COMME IL LE FERAIT D'UN SIMPLE BALLON, TYPHO EXPÉDIE OZARK UN PEU PLUS LOIN DANS L'ESPACE...

J'EN AI **ASSEZ** DE T'AVOIR DANS LES PATTES! *DÉGAGE!*

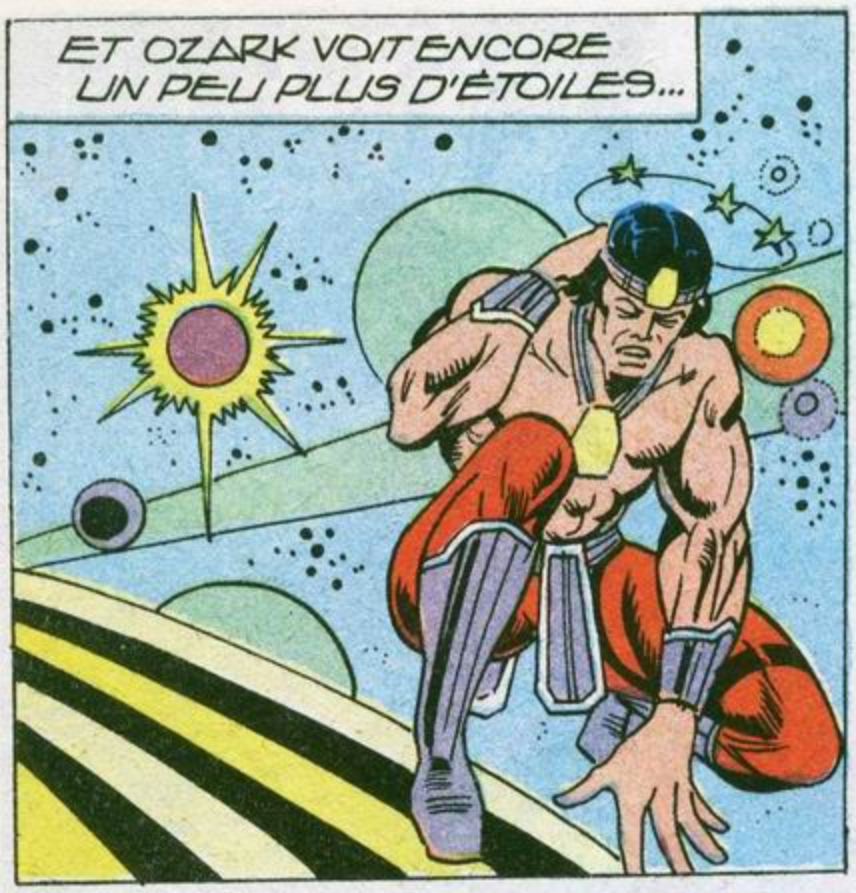
ET OZARK VOIT ENCORE UN PEU PLUS D'ÉTOILES...

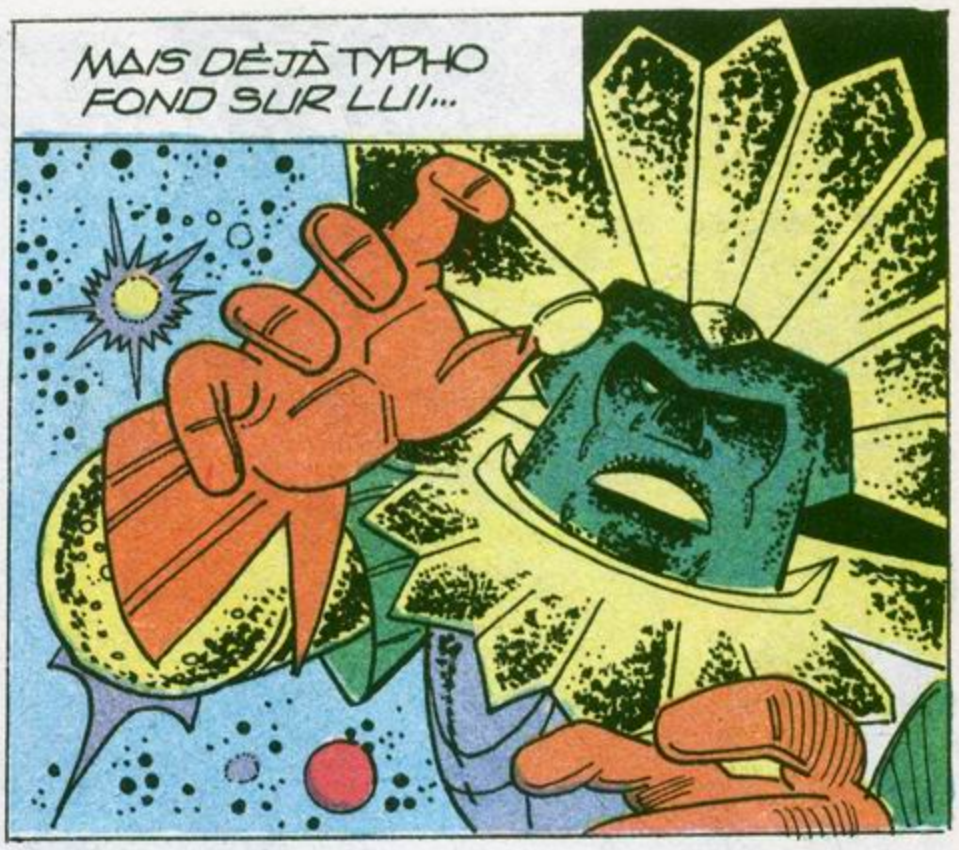
MAIS DÉJÀ TYPHO FOND SUR LUI...

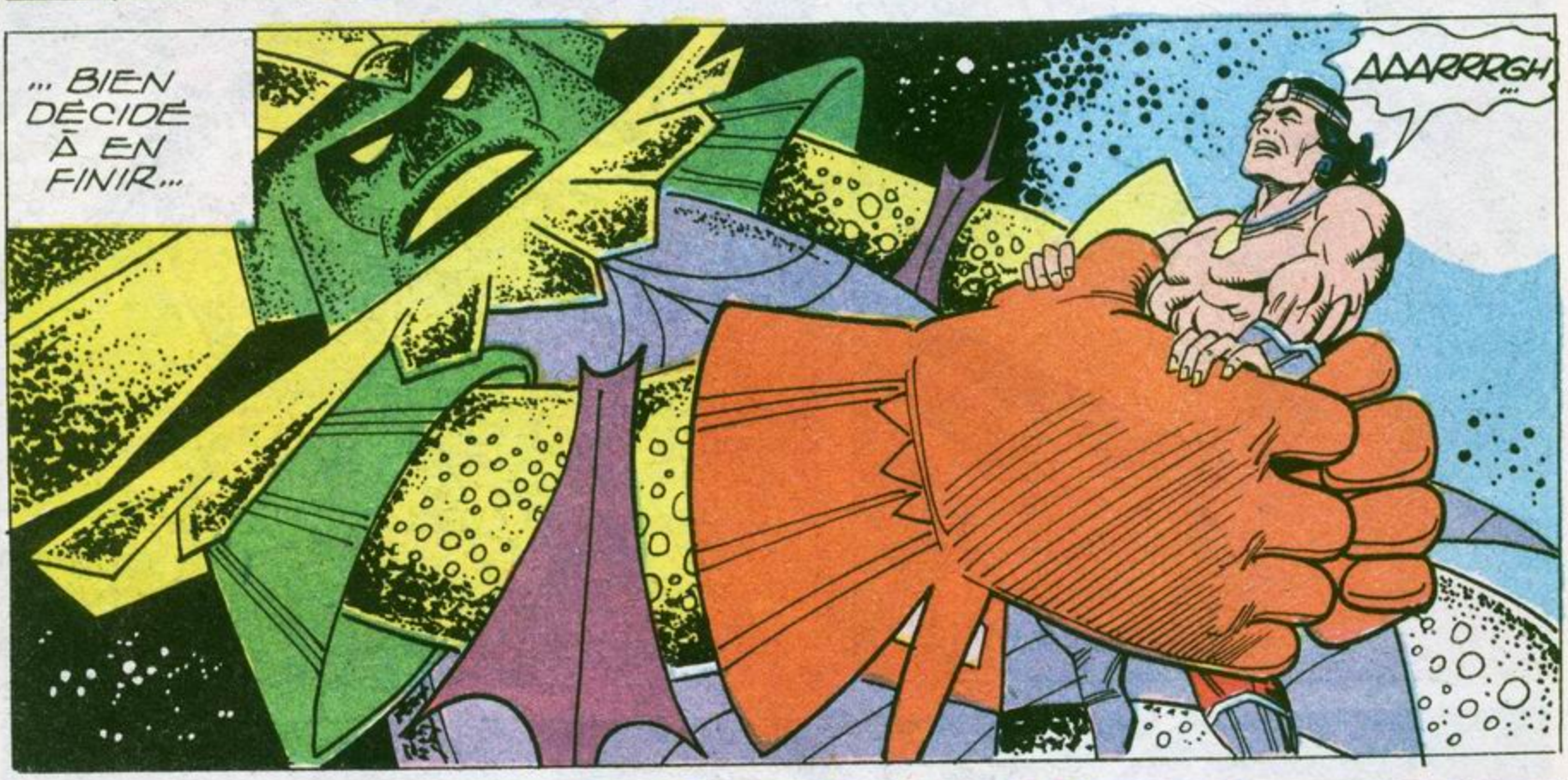
... BIEN DÉCIDÉ À EN FINIR...
AAARRRGH...

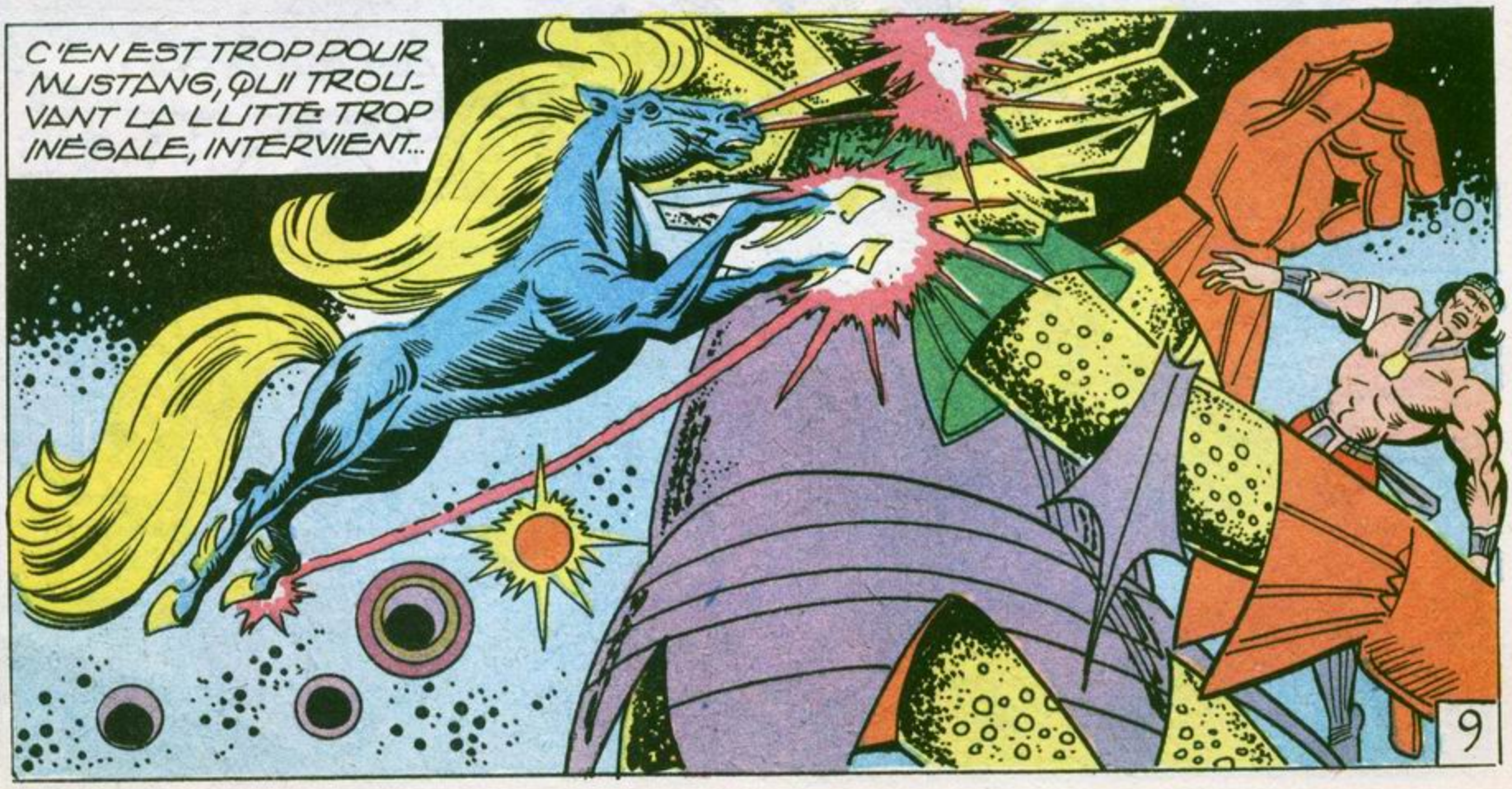
C'EN EST TROP POUR MUSTANG, QUI TROUVANT LA LUTTE TROP INÉGALE, INTERVIENT...
9

QU'EST-CE QUI ME DÉMANGE? SANS DOUTE UN INSECTE!

C'EST DONC TOI ...LE MOUSTIQUE? JE T'AVAIS OUBLIÉ!

PAR LE GRAND ESPRIT! QU'UN FILS DU CIEL NOUS VIENNE EN AIDE!

JAMAIS NOUS N'EN VIENDRONS À BOUT TOUT SEULS!

DISPARAIS DONC, MAUDIT CHEVAL! DISPARAIS POUR AVOIR OSÉ DÉFIER TYPHO!

QUI SE PERMET DE DÉRANGER UN *FILS DU CIEL* ? JE SUIS LE *GARDIEN* DU SEUIL DES *ESPACES INTERDITS* ! QUI A FAIT APPEL À MOI ? ET *QUE* FAITES-VOUS ICI ?

TOI TYPHO ? MAIS... TU SAIS QUE TU N'AS PAS LE *DROIT* DE FRANCHIR LES *ESPACES INTERDITS* !

VOTRE *GRANDEUR* A CERTES *TOUT* POUVOIR SUR MOI, MAIS ELLE NE PEUT COMMETTRE D'*INJUSTICES* ! OR SI ELLE ME FORCE À DISPARAÎTRE, CET HUMAIN NE REVERRA *JAMAIS* SON COMPAGNON ! *TELLES* SONT NOS *LOIS* !

PUISQUE QUE TU ES JUSTE, FILS DU CIEL, PERMETS-MOI DE RETOURNER SUR LA TERRE; PUIS JE REVIENDRAI, ICI MÊME, AFFRONTER TYPHO DANS UN COMBAT RÉGULIER!

J'AI VU L'AMULETTE À TON COU ET J'ADMIRE TON COURAGE! VA! TOUTEFOIS, JE DOIS REMPLIR MES FONCTIONS... AUSSI DANS TROIS HEURES TE RAPPELLERAI-JE À MOI!

ET OZARK EST INSTANTANÉMENT TÉLÉPORTÉ PAR LE GARDIEN DU SEUIL À LA BUTTE DU SERPENT, L'ENDROIT MÊME OÙ IL AVAIT QUITTÉ LA TERRE. MUSTANG N'EST PAS LÀ...

...TOUTEFOIS, OZARK N'EST PAS SEUL...

JE T'ATTENDAIS ! JE SENTAIS QUE JE TE RETROUVERAIS ICI !

JE T'EXPLIQUERAI PLUS TARD ! CAR JE NE DISPOSE QUE DE PEU DE TEMPS POUR DÉLIVRER LOUELLA !

OZARK NE DOUTE MAINTENANT PLUS D'ÊTRE SUR LA TERRE PUISQUE SON AMI BLACKBIRD, LE TRAPÉZISTE DU MAGI-CIRCUS, EST DEVANT LUI...

ET LOUELLA ?

TOUJOURS PRISONNIÈRE DES BANDITS QUI VEULENT TE VOIR TOMBER ENTRE LEURS MAINS ! MAIS OÙ EST MUSTANG ? ET TOI, OÙ ÉTAIS-TU ?

ALORS, JE T'ACCOMPAGNE ! JE CROIS SAVOIR OÙ ELLE EST ! J'AI RETROUVÉ LES JOURNAUX QUI ONT SERVI AUX BANDITS POUR ENVOYER LEUR MESSAGE ET...

UN QUART D'HEURE PLUS TARD...

C'EST ICI QU'EST LOUELLA!

HUM... ALORS MA TÂCHE SERA RUDE!

OZARK A RAISON D'ÊTRE INQUIET...

VOILÀ L'INDIEN! MAIS IL N'EST PAS SEUL. UN NOIR L'ACCOMPAGNE!

AUTANT S'EN DÉBARRASSER TOUT DE SUITE!

VOICI MON PLAN: NOUS ALLONS DEMANDER À L'INDIEN D'AVANCER SEUL ET BODYMAN SE CHARGERA DE LUI! PENDANT CE TEMPS, VOUS TIENDREZ LE NOIR EN RESPECT!

NON! CELA POURRAIT NOUS ATTIRER DES ENNUIS! FAISONS CONFIANCE À NOTRE ROBOT BODYMAN ET À NOTRE PRISONNIÈRE!

AUSSITÔT DIT, AUSSITÔT FAIT...

PAS UN *GESTE* SI VOUS TENEZ À REVOIR VOTRE AMIE *VIVANTE*!

TOI, L'INDIEN, APPROCHE! QUE L'AUTRE RESTE OÙ IL EST! COMPRIS?

À TOI DE JOUER, *BODYMAN*!

IL Y A DE L'ACTION DANS L'AIR... DANS L'AIR DE NOTRE BONNE VIEILLE PLANÈTE CETTE FOIS...

ET LE TRAPÉZISTE S'ENVOLE POUR ATTERRIR SUR UN CERTAIN SHÉRIFF...

QUANT À OZARK, IL SUFFOQUE SOUS LA POIGNE D'ACIER DE BODYMAN ET CELA LUI RAPPELLE TYPHO... MAIS IL SE DÉGAGE...

ET IL A VITE FAIT DE RATTRAPER LE SÉNATEUR QUI TENTAIT DE S'ENFUIR...

CONDUIS-NOUS VITE À LOUELLA, FRIPOUILLE! NOUS N'AVONS QUE *TROP* ATTENDU!

MAIS LOUELLA A PROFITÉ DE L'ABSENCE DE SES GARDIENS POUR SE LIBÉRER...

TOUT EST BIEN QUI FINIT BIEN.. OU PRESQUE CAR L'HEURE APPROCHE OÙ OZARK DEVRA À DES ANNÉES-LUMIÈRE DE LÀ, AFFRONTER TYPHO...

...POUR DÉLIVRER MUSTANG AU PÉRIL DE SA VIE!

17

À SUIVRE...

LUG PRÉSENTE

PHOTONIK

3ÈME ÉPISODE

DANS CET ÉPISODE : TOUT SUR THADDÉUS TENTERHOOK ! CAPTURE DU Dr ZIEGEL ET DE TOM POUCE PAR LE MINOTAURE !

ATTENTION !... NUMÉRO EXPLOSIF À MANIER AVEC UNE INFINIE PRÉCAUTION.

SUPERVISÉ PAR MALCOM NAUGHTON. ÉCRIT ET DESSINÉ PAR ARNT CYRUS TOTA

PROLOGUE :

JE TE TIENS, BOSSU! DÉSORMAIS LE MINOTAURE CONNAÎT TON SECRET!

LE SECRET DE TA DOUBLE PERSONNALITÉ!

THADDÉUS TENTERHOOK ET PHOTONIK NE SONT QU'UN SEUL ET MÊME INDIVIDU!

L'ARRIVÉE IMPROMPTUE DE MON BUILDING CÉLESTE, UNE NUIT DE NOËL, A COMPLÉTEMENT DÉRÉGLÉ TOUTES LES STRUCTURES D'ALIMENTATION ÉNERGÉTIQUES AMÉRICAINES...

C'EST ALORS QUE, PRISONNIER MALGRÉ TOI DANS LE COMPLEXE DU LUMINOTRON, TU FUS SOUMIS À UNE INTENSE RADIATION DE PHOTONS...

...QUI TE MÉTAMORPHOSA EN UN ÊTRE DE LUMIÈRE, VÉRITABLE CRÉATURE D'ÉNERGIE PHOTONIQUE PURE...

...TA NOUVELLE APPARENCE TE PERMIT D'ÉCHAPPER À MES ONDES AUDIO-HYPNOTIQUES ALORS QUE JE SOUMETTAIS LA TERRE ENTIÈRE À CE CONDITIONNEMENT MENTAL! *

* TOUS CES FAITS SONT RELATÉS DANS LE Nº54 DE MUSTANG

RELÈVE-TOI ET PRÉPARE-TOI À MOURIR!

TA DERNIÈRE HEURE A SONNÉ!

ADIEU, THADDEUS TENTERHOOK, ALIAS PHOTONIK!

FEU!

LE *MINOTAURE* RESTE TOUJOURS LE VAINQUEUR!

DAVID ET GOLIATH

NOOON!

MMMF! CE N'ÉTAIT QU'UN CAUCHEMAR!

LA MÉTAMORPHOSE S'EST ACCOMPLIE!

J'AI REPRIS MA FORME INITIALE, CELLE DE *THADDÉUS TENTERHOOK*!

DE *PHOTONIK*, IL NE RESTE QUE LE **COSTUME**!

JE DOIS ALLER D'ICI AVANT QUE QUELQU'UN SURVIENNE ET ME DÉCOUVRE DANS CET ACCOUTREMENT!

UN ***GUETTEUR***! IL A REMARQUÉ MA PRÉSENCE!

BZZZ

MAIS POURQUOI M'INQUIÉTER? IL NE PEUT SE SOUCIER D'UN INOFFENSIF *INFIRME*!

ME VOICI CHEZ **MOI!**

OU **PLUTÔT** CHEZ MA MÈRE ADOPTIVE ET MON DEMI-FRÈRE!

J'AI PERDU LA **CLÉ** DEPUIS PAS MAL DE TEMPS!

ILS DOIVENT ***DORMIR*** À POINGS FERMÉS! MIEUX VAUT PASSER PAR LA ***FENÊTRE*** AFIN D'ÉVITER DE LES RÉVEILLER!

PFFFF..

PAS MOYEN DE TROUVER LE ***SOMMEIL!***

?!!?

HMM...

EDWIN! **LÈVE-TOI!** Y'A UN VOLEUR DANS LA MAISON!

HEIN?... TU AS DÛ TE TROMPER... D'AILLEURS, TU REGARDES TROP DE FILMS À LA ***TÉLÉ*** M'MAN!

TUMP! TUMP!!

J'ENTENDS DU BRUIT DANS LA CHAMBRE DE ***THADDEUS!***

J'AI... J'AI LA TROUILLE... ON... FERAIT MIEUX D'APPELER LES ***FLICS!***

NON! AVANT QU'ILS N'ARRIVENT, NOTRE BANDIT AURA DEPUIS LONGTEMPS PRIS LA ***FUITE*** AVEC SON BUTIN!

NOUS ALLONS NOUS-MÊMES ***RÉGLER*** SON COMPTE À CE MALFAITEUR! À ***TROIS,*** NOUS FONÇONS À L'INTÉRIEUR ET TU L'ASSOMMES AVEC LE TABOURET!

O... O... O.K!... MAIS QUELLE TROUILLE!

UN... DEUX ET...

...TROIS!

YAAAH!

?!!

HUMP!

QUELLE CHANCE ON A! C'EST UN GRINGALET!

AÏE! OUCK!

HÉÉÉ! JE RECONNAIS CETTE VOIX!

THADDÉUS !!!

QUELLE SURPRISE! MON CRÉTIN DE DEMI-FRÈRE EST DE RETOUR CHEZ LUI!

OUF! J'AI TOUT JUSTE EU LE TEMPS DE ME CHANGER!

CLICK!

QUE FICHES-TU ICI, VAURIEN? ON TE DISAIT MORT DANS UN ACCIDENT, PUIS KIDNAPPÉ PAR JE NE SAIS QUELLE CRÉATURE!

COMMENT LEUR EXPLIQUER?

EUH... J'AI RÉUSSI À M'ÉCHAPPER!

TU AURAIS PU NOUS PRÉVENIR! NOUS AURIONS ÉVITÉ D'ALERTER LA POLICE!

ET PUIS... QUELLE IDÉE DE RENTRER PAR LA FENÊTRE?

JE JE... N'AVAIS PAS LA CLÉ!

O.K.! NOUS REPARLERONS DE TOUT ÇA UNE AUTRE FOIS, BOBOSSE!

DEMAIN, TU ME FERAS LE PLAISIR DE REPRENDRE TON JOB À L'UNIVERSITÉ ET DE GAGNER TA CROÛTE, FAINÉANT!!!

MMM!

BONHEUR... JOIE ET ALLÉGRESSE !!!

DÉCIDÉMENT, MA MÈRE ADOPTIVE ET MON DEMI-FRÈRE NE PEUVENT PAS ME SUPPORTER !

MAIS... QUELLE IMPORTANCE... ALORS QUE L'HUMANITÉ ENTIÈRE A BESOIN D'AIDE !

... UNE AIDE QUE SEULS POURRAIENT LUI APPORTER LE DOCTEUR ZIEGEL, TOM POUCE ET PHOTONIK !

HÉLAS ! PHOTONIK A DISPARU POUR TOUJOURS !

...DISPARU ! ...VOLATILISÉ !

LES GUETTEURS ONT PERDU LA TRACE DE PHOTONIK !

IDIOTS !

MES GUETTEURS SONT INFAILLIBLES ! PERSONNE NE PEUT LEUR ÉCHAPPER À MOINS DE S'ÉVANOUIR DANS LES AIRS !

ET POURTANT, LE LOINTAIN Nº1 DÉNOMMÉ PHOTONIK DÉJOUE TOUS NOS SYSTÈMES DE SURVEILLANCE ET DE RÉPÉRAGE !

TRÈS BIEN !

FAUTE DE DÉCOUVRIR OÙ IL SE CACHE, NOUS LE FORCERONS À SE MONTRER!

ET IL LE FERA EN APPRENANT QUE ZIEGEL ET CET AVORTON DE TOM POUCE SONT...

...PRISONNIERS DU MINOTAURE!

BZZZZZ...

HOW! SENSASS! ET VOUS ÊTES SÛR QU'AVEC CES TRUCS-LÀ, JE POURRAI ACCOMPLIR DES BONDS DE CENT MÈTRES!

CERTAIN!

MAIS LES MINI-RÉACTEURS INCORPORÉS DOIVENT ÊTRE RECHARGÉS TOUS LES MILLE SAUTS ENVIRON!

OUAHH! MILLE SAUTS! CELA REPRÉSENTE CENT KILOMÈTRES!

AUX GRANDS MAUX, LES GRANDS REMÈDES!

COMBATTRE LE MINOTAURE NE SERA PAS UNE SINÉCURE, AUSSI, POUR COMPLÉTER TA PANOPLIE DE "DÉFENSEUR DE L'HUMANITÉ" VOICI UN CEINTURON CONTENANT DIVERS PROJECTILES POUR TON LANCE-PIERRES!

UN LANCE-PIERRES HYPER-SOPHISTIQUÉ SPÉCIALEMENT CONÇU POUR TOI!

MAIS NE L'UTILISE PAS À TORT ET À TRAVERS... SUR LES AGENTS ET LES GARDIENS DE ZOO, PAR EXEMPLE!

ALLONS, DOUBLE DOC! JE NE SUIS PLUS UN GAMIN!

HUM!

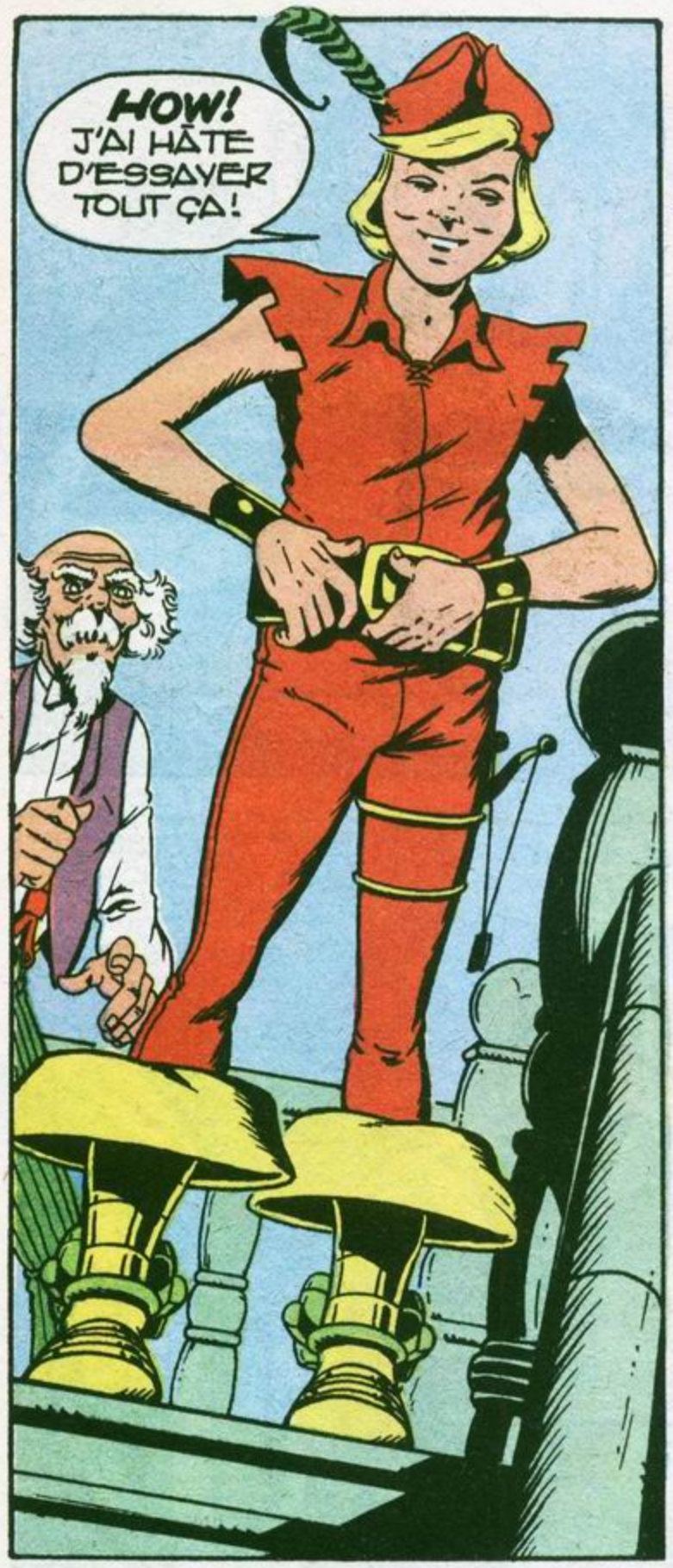
HOW! J'AI HÂTE D'ESSAYER TOUT ÇA!

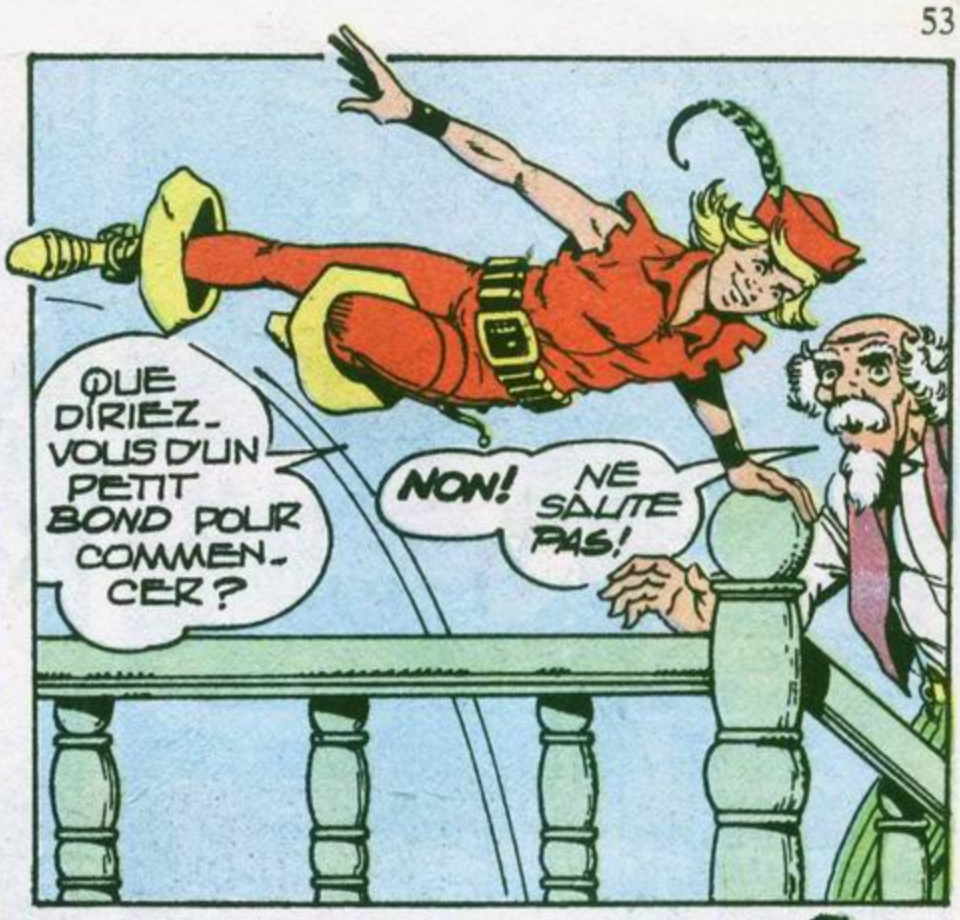
QUE DIRIEZ-VOUS D'UN PETIT BOND POUR COMMENCER?
NON! NE SAUTE PAS!

TU DOIS D'ABORD APPRENDRE À DOSER TA DÉTENTE ET MAÎTRISER TES BONDS!
WUUP! LES RÉACTEURS ONT RÉAGI INSTANTANÉMENT!
PFFF!

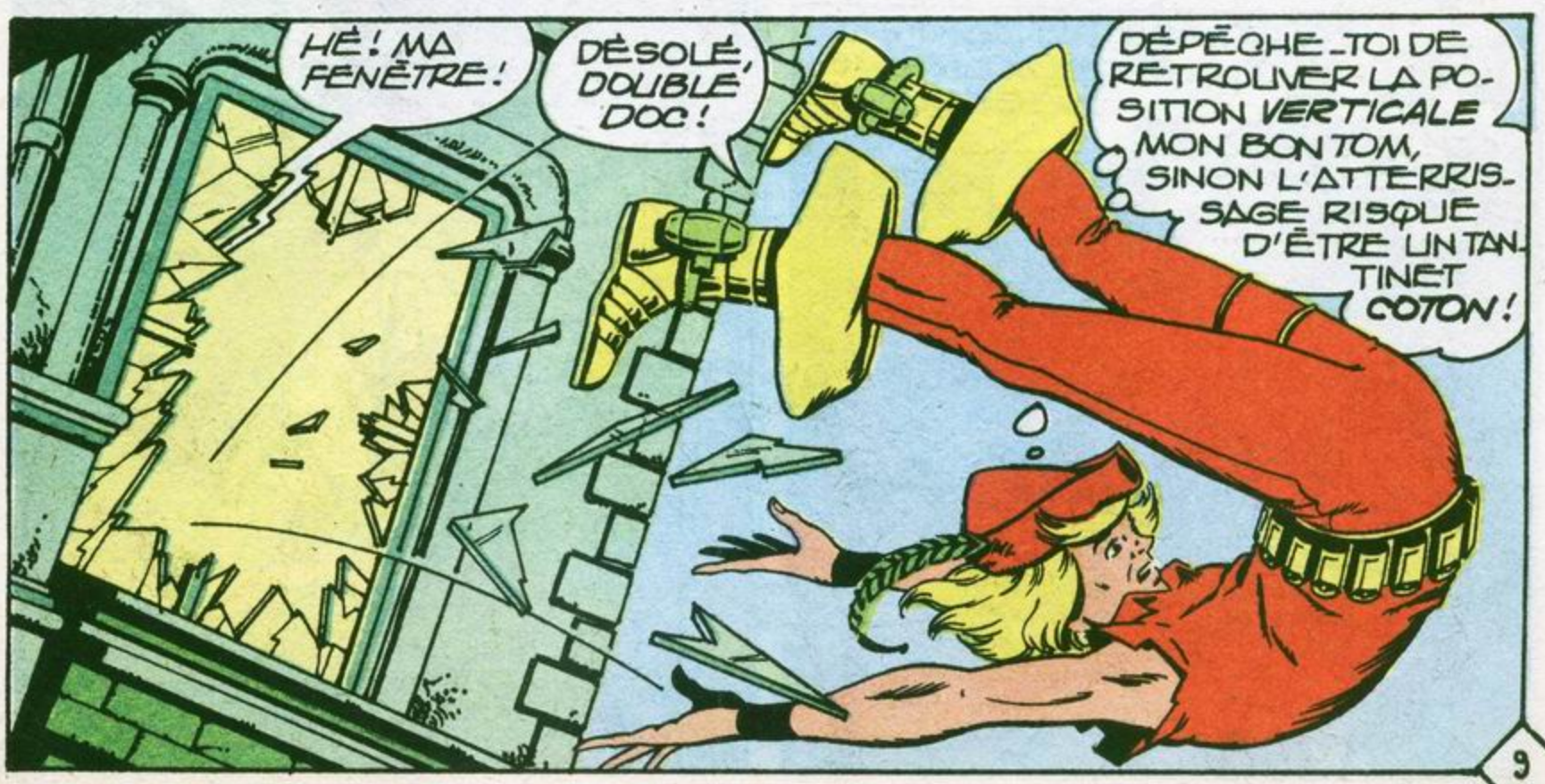
HÉ! MA FENÊTRE!
DÉSOLÉ, DOUBLE DOC!
DÉPÊCHE-TOI DE RETROUVER LA POSITION VERTICALE MON BONTOM, SINON L'ATTERRISSAGE RISQUE D'ÊTRE UN TANTINET COTON!

SALVÉ!

À L'APPROCHE DU SOL, LES RÉACTEURS DÉCLENCHENT UNE ACTION DE *FREINAGE* SUIVIE D'UNE *POUSSÉE* IMMÉDIATE!

OOUAAH!

PFFF

ZZZZZ

AVEC LE TEMPS, IL PARVIENDRA À *CONTRÔLER* PARFAITEMENT SES BOTTES À RÉAC...

!?

LE MINOTAURE!

C'EST *TOI* QUE JE VIENS CHERCHER, ZIEGEL!

QUE DE SOLLICITUDE TOUT À COUP!

IRONISE PENDANT QUE TU LE *PEUX* ENCORE, ZIEGEL!

JE N'AI *PAS DU TOUT* L'INTENTION DE ME LAISSER FAIRE!

ET VOICI UNE *PREUVE* DE MA MAUVAISE VOLONTÉ!

AUTANT VOULOIR *ARRÊTER* UN ÉLÉPHANT AVEC UN FILET À PAPILLONS!

QU'ESPÈRES-TU AVEC TON RIDICULE *PARAPLUIE*? TU M'OBLIGES À EMPLOYER LA *FORCE*!

CHOUETTE!

MES RAYONS PARALYSANTS AURONT TÔT FAIT DE TE RÉDUIRE À L'*IMPUISSANCE*!

MANQUÉ, MINOTAURE!

MON POUVOIR *TÉLÉKINÉSIQUE* DEMEURE MON SEUL MOYEN DE DÉFENSE!

HUMPFF! JE N'Y VOIS PLUS RIEN!

JE DOIS PROFITER AU MAXIMUM DE CE BREF MOMENT DE *REPOS*!

LA PLAISANTERIE A ASSEZ DURÉ ZIEGEL! ON NE SE MOQUE PAS IMPUNÉMENT DU MINOTAURE!

TOUS MES BIBELOTS VONT Y PASSER!

ET TOUS CES EFFORTS MENTAUX M'ÉPUISENT!

VOILÀ QUI METTRA FIN À LA LUTTE!

AAAGH!

L'ONDE DE CHOC EST TROP FORTE!

JE... JE VAIS M'ÉVANOUIR!

CE VIEUX DÉBRIS NE ME CAUSERA PLUS D'ENNUIS! QUANT À TOM POUCE... OÙ EST-IL BIEN?

JE VAIS ME RENSEIGNER AUPRÈS DU BUILDING!

LE *LOINTAIN Nº3* LOCALISÉ DANS LE SECTEUR 54... SE DIRIGE VERS LE SECTEUR 48!

À NOUS *DEUX*, TOM POLICE!

JE VAIS ENCORE ÊTRE EN *RETARD* À L'UNIVERSITÉ!

UNE CHANCE QUE MA MÈRE ET EDWIN *DORMAIENT* ENCORE, JE N'AI PAS EU À SUBIR LEURS QUESTIONS ET LEURS SARCASMES!

HÉ, LES GARS! REGARDEZ QUI VIENT LÀ-BAS!

MAIS... C'EST NOTRE *QUASIMODO!*

SI ON ALLAIT LUI SERRER LA *PINCE*?

BONNE IDÉE, MAX! CET AVORTON ME FASCINE *CO-LO-SSA-LE-MENT!*

AH! AH! AH! SACRÉE SARAH! TOUJOURS LE MOT POUR *RIRE!*

ENCORE CE DINGUE DE *FREDDY* ET SA BANDE QUI SE PRENNENT POUR LES *HELL'S ANGELS!*

QU'EST-CE QU'ILS MIJOTENT?

ROOARR

TOUJOURS AVEC TES SATANÉS BOUQUINS SOUS LE BRAS, BOBOSSE ADORÉ ?

HÉ-LÀ!

AH! AH! AH! JOLI COUP FREDDY!

CHAQUE JOUR C'EST LA MÊME CHOSE ! POURQUOI EN AVEZ-VOUS TOUJOURS APRÈS MOI ?

PARCE QUE TU ES L'HOMME DE MA VIE, BOBOSSE ADORÉ !

LAISSEZ-MOI TRANQUILLE ! UNE FOIS POUR TOUTES !

HÉ ! OÙ T'EN VAS-TU, MON BIEN-AIMÉ ?

L'IDIOT !

C'EST UNE IMPASSE !

ALLONS-Y !

ROOMBL!

ATTENDS-MOI, LUMIÈRE DE MES NUITS !

WHAOOOLIU ! SUS AU BOSSU !

AH ! AH ! AH !

HOUUU! QUELLE SENSATION MERVEILLEUSE...

JE VOLE! JE VOLE!

HEIN? J'ENTENDS DES VOIX MAINTENANT!

M'MAN! UN HOMME VOLANT!

TOI, TU LIS TROP DE BANDES DESSINÉES!

OOUUAP! QU'EST-CE QUE...

POF!

DÉSOLÉ DE VOUS AVOIR FAIT PEUR, M'SIEUR L'AGENT! LA PROCHAINE FOIS, JE SUSPENDRAI UNE CLOCHETTE À MON COU!

HOW! QUE SE PASSE-T-IL LA DESSOUS?

POURQUOI ME PERSÉCUTEZ-VOUS?

PARCE QUE TU AS UNE BOSSE ET MOI PAS, CRÉTIN!

AH! AH! FICHE-LUI UNE BONNE TREMPE, FRED!

VAS-Y, FREDDY! MOI LES BOSSUS M'ONT TOUJOURS FAIT PEUR!

T'ENTENDS C'QUE DIT MON POTE?

ILS SONT COMPLÈTEMENT FOUS!

HELLO, LES COPAINS! PUIS-JE ME JOINDRE À LA FÊTE?

TOM! PAR QUEL HASARD?!...

D'OÙ SORT-IL CELUI-LÀ?... C'EST PAS CARNAVAL AUJOURD'HUI!

BON SANG! IL A RÉTAMÉ FREDDY!

MERCI POUR TON AIDE!

PAS DE QUOI, VIEUX!

QUANT À VOUS DÉGUERPISSEZ! SINON, JE VOUS ÉMIETTE, JE VOUS PULVÉRISE... JE VOUS ATOMISE!!

PERSONNE NE M'A JAMAIS PARLÉ SUR CE TON ET CE N'EST PAS TOI QUI VAS COMMENCER!

ROAAR!

À NOUS DE JOUER, BABY!

YiUP!

O.K! PUISQUE QUE VOUS CHERCHEZ LA BAGARRE, AVEC TOM POUCE VOUS ALLEZ ÊTRE SERVIS!

VROOM

COMMENT TOM VA-T-IL S'EN SORTIR?

PFF!

HEP! IL A SAUTÉ PAR-DESSUS MA BÉCANE!

EXACT, DAD!

AAGH!

LÂCHE-MOI!!

O.K! ON NE PEUT RIEN TE REFUSER!

DÉGAGE, MAX! TU ME...

OUCK!

BRAVO! JE TE DOIS UNE FIÈRE CHANDELLE!

CE FUT UN PLAISIR POUR MOI! MAIS IL ME SEMBLE AVOIR DÉJÀ VU TA TÊTE QUELQUE PART!

INCONSCIEMMENT, CE PETIT FUTÉ A NOTÉ UNE CERTAINE RESSEMBLANCE AVEC PHOTONIK!

OH! CELA M'ÉTONNERAIT! JE M'APPELLE THADDEUS TENTERHOOK ET JE TRAVAILLE À L'UNIVER...

HOW... QU'EST-CE QUE...

LE MINOTAURE!

QUELLE STATURE GIGANTESQUE! CETTE FOIS, NOUS SOMMES FICHUS!

C'EST TOI QUE JE VIENS CHERCHER TOM POUCE!

TU NE M'AURAS PAS FACILEMENT, TÊTE À CORNES!

IL EST TEMPS DE TESTER LES PROJECTILES MIS AU POINT PAR LE DOCTEUR ZIEGEL!

ENCORE TES PETITS CAILLOUX DÉRISOIRES?

ZIP

BOM!

?!

QUE PENSES-TU DE CE "PETIT CAILLOU DÉRISOIRE"?

IL N'A MÊME PAS BRONCHÉ!

BIENTÔT, TOI ET TES AMIS, REGRETTEREZ DE VOUS ÊTRE MOQUÉS DU MINOTAURE!

MANQUÉ! EH! EH! EH!

POF!

POF!

DAVID CONTRE GOLIATH!

TOM NE POURRA PAS LUI ÉCHAPPER BIEN LONGTEMPS!

QUANT À MOI, C'EST UNE CHANCE QU'IL NE PUISSE ME RECONNAÎTRE!

VIENS DONC ME CHERCHER, DINOSAURE!

INUTILE!

MES GUETTEURS LE FERONT À MA PLACE!

BZZ

HOW!

AH! AH! AH!

MONSTRE! RELÂCHE CET ENFANT!

AH!

COMMENT OSES-TU PORTER LA MAIN SUR MOI, VIL NABOT?

OUBLIE TOUT CE QUE TU VIENS DE VOIR!

LE MINOTAURE TE L'ORDONNE!

IL CROIT AVOIR TOUT EFFACÉ DE MA MÉMOIRE, MAIS IL IGNORE QUE JE SUIS **RÉFRACTAIRE** À SES ONDES AUDIO-HYPNOTIQUES ! *

BIENTÔT, PHOTONIK RÉALISERA QUE JE DÉTIENS SES DEUX COMPAGNONS **PRISONNIERS**...

... IL N'AURA QU'UN SEUL SOUCI... LES **LIBÉRER** ! C'EST ALORS QUE LE PIÈGE SE REFERMERA SUR **LUI** !

* VOIR 1ER ÉPISODE.

LE MINOTAURE A AUSSI CAPTURÉ LE DOCTEUR ZIEGEL !

AH ! AH ! AH !

BZZZ

ET MAINTENANT, IL DISPARAÎT EN EMMENANT TOM POUCE !

SEUL PHOTONIK POURRAIT LES **SAUVER** MAIS PHOTONIK N'EXISTE PLUS !

À MOINS QUE...

OOUUH ! MA TÊTE...

LE **LUMINOTRON** !

POURQUOI N'Y AI-JE PAS **PENSÉ** PLUS TÔT ?

PLUS UNE SECONDE À PERDRE !

HÉ ! HEEY !

LE BOSSU SE **TIRE** AVEC MA MOTO !

JE DOIS ARRIVER AU CAMPUS **AVANT** QUE SE POINTENT PROFESSEURS ET ÉTUDIANTS !

SKRÉÉK !

SKRÉÉK

VRUMB !

TROP TARD! ILS SONT DÉJÀ LÀ!

MINCE! QUEL BRUIT D'ENFER!

SÛREMENT UN NOUVEAU!

ROMBL... 000

M... MAIS... C'EST THADDÉUS, NOTRE LAVEUR D'ÉPROUVETTES ... ET EN MOTO!

QUOI? C'EST IMPOSSIBLE!

HÉ, BOBOSSE! OÙ AS-TU DÉNICHÉ CE... ULP!

EEEK! IL A FAILLI M'APLATIR COMME UNE CRÊPE!

CE TORDU EST UN VRAI DANGER PUBLIC!

VROOM

NOUS Y VOILÀ!

LA SECTION LUMINOTRON!

HOLÀ!

UNIVERSITY RESEARCH C

AUTHORIZED PERSONNA ONL

DEPUIS L'ACCIDENT, DES SCELLÉS ONT ÉTÉ POSÉS SUR LES PORTES, MAIS DÉSORMAIS, AUCUN SYSTÈME DE FERMETURE NE FONCTIONNE!

IL FAUT FAIRE VITE AVANT QU'ON VIENNE!

IL SEMBLE QUE L'APPAREILLAGE N'AIT PAS ÉTÉ TELLEMENT *ENDOMMAGÉ!*

JE VAIS METTRE EN *MARCHE* LES GÉNÉRATEURS ET RÉTABLIR LE COURANT!

VOILÀ!

J'AI MAINTES FOIS *VU* LES TECHNICIENS EFFECTUER CES GESTES... AUSSI, IL M'EST TRÈS *FACILE* DE LES REPRODUIRE!

PUISQU'UNE *RADIATION* IMPORTANTE DE PHOTONS M'A MÉTAMORPHOSÉ EN *PHOTONIK*, UNE AUTRE *RADIATION* DEVRAIT PRODUIRE LE MÊME *EFFET!*

ATTENTION! JE RISQUE D'Y LAISSER MA *PEAU!*

COURAGE!

SI L'OPÉRATION RÉUSSIT, TOUT RESTERA ENCORE À *FAIRE!*

MAIS EN CAS D'ÉCHEC, JE NE SERAI PLUS *LÀ* POUR LE REGRETTER!

THADDÉUS TENTERHOOK *REDEVIENDRA-T-IL* **PHOTONIK?** LES *ÉDITIONS LUG* SONT DÉSOLÉES DE VOUS QUITTER EN PLEIN SUSPENSE... MAIS ELLES VOUS DONNENT RENDEZ-VOUS LE MOIS PROCHAIN POUR LA SUITE DE CETTE **PASSIONNANTE AVENTURE!!!**

for Team DKFR
kubilai

LE COURRIER DES SUP'HEROS

Dès la sortie de MUSTANG, vous avez été très très nombreux à nous écrire pour nous faire part de votre enthousiasme. Continuez de nous communiquer vos impressions sur les différentes séries ainsi que vos suggestions!

BRAVO MUSTANG! C'EST EXTRA! SUPER! BRAVO! BRAVO! BRAVO!

TONY FANTIN - Tourcoing)

LE NOUVEAU JOURNAL « MUSTANG », C'EST DEJA UNE NOUVELLE COLLECTION A METTRE DANS LA BIBLIOTHEQUE!

(CHRISTIAN - Toulouse)

C'EST AVEC UNE GRANDE JOIE QUE JE VOUS ECRIS, CAR JE SUIS VRAIMENT ENTHOUSIASME PAR L'ARRIVEE DE CE NOUVEAU ET FABULEUX JOURNAL!

(CYRIL - 10 ans)

JE VIENS DE LIRE ET DE RELIRE MUSTANG ET POUR MOI IL EST FANTASTIQUE!

(ANONYME)

BRAVO MUSTANG! FELICITATIONS! POUR UN JOURNAL FRANÇAIS, C'EST VRAIMENT UN AS! LES AUTOCOLLANTS SONT EXTRA!

(LER YER KAO - Paris)

JE VIENS D'ACHEVER LA LECTURE DE MUSTANG! JE LE TROUVE VRAIMENT ARCHI-EXTRA, SURTOUT PHOTONIK ET MIKROS!

(RICHARD HOFFNER)

VOILA DE NOUVEAUX SUP'HEROS, JE LES ATTENDAIS AVEC IMPATIENCE, ILS SONT SUPER!

(P. MICHELO - St-Nazaire)

MILLE FOIS BRAVO POUR LES TITANS MICROCOSMIQUES! OZARK ET MUSTANG SON CHEVAL DE FEU ET LEUR MAGI-CIRCUS SONT SUPER! PHOTONIK, SUBLIME!

(S. ROGEL - Montfavet)

OZARK: TRES BONNE SERIE A MON GOÛT, QUI MONTRE SOUS UN ASPECT FANTASTIQUE LE PROBLEME RACIAL.

(C. SENNEPIN - Crosne)

LA SERIE QUE JE PREFERE: PHOTONIK. PHOTONIK EN LUI-MEME EST « BIEN », MAIS CE SONT SES AMIS QUI SONT, JE TROUVE, GENIAUX! C'EST EN EFFET LA SEULE B.D. OÙ UN TOM POUCE ET UN VIEIL HOMME JOUENT LE RÔLE DE SUP'HEROS!

(A. RICARD - Eaubonne)

MIKROS, TITANS MICROCOSMIQUE: CETTE SERIE EST LA MEILLEURE (DU CÔTÉ DESSIN AUSSI BIEN QUE DU SCENARIO).

(M. ALFIERI - La Seyne s/Mer)

Nous ne pouvons évidemment citer toutes vos lettres! Donnons toutefois un coup de chapeau aux lecteurs dont les noms suivent et qui nous ont également envoyé d'excellentes lettres:

P. LIFSITZ (Auch) - BRUNO RABIN (Cahors) - FRANCISCO VIEIRO (Paris) - CLAUDE BIELSA (Salon de Provence) - HENRI AUTHIER (Agen) - ROMUALD (10 ans, Cannes) - VINCENT RENAUD (Plaisir - Et bravo pour les dessins!) - ANGIUS DAVID (Caen) - MICHEL (Mantes la Jolie) - FRANÇOIS PORCEL et ses copains (St Jean de la Ruelle) - ALBERTO NAVARRO (Vichy) - PHILIPPE GINDRE (Dôle) - NICOLAS RAGONNEAU (Messigny et Vantoux) - JEAN PATRICK PARCENIO (Thiais) - LUCIEN (Antony) - FRANÇOIS PETIT (Beaulieu) - FRANÇOIS NAYROLLES (Paris) - AHMED BRABEZ (Garges) - PATRICO BASCOP (Gennevilliers) - STEPHANE BUREAU (Viry-Châtillon) - BERTRAND COQUIO (Eaubonne) - ALAIN NICOLLE (Nice) - JEAN-JOSE SASTRE (Toulouse) - JEAN-MICHEL DE ROBERTIS (Echirolles).

MIKROS et **BIG KRABB**

partent à l'assaut

de la Ruche des Svizz,

capitale de l'empire

des Insectoïdes !

OZARK et tout le

Magi-Circus

face à **Typho**

qui a pris une

apparence humaine !

Duel acharné entre

PHOTONIK et

le Chasseur Ailé !

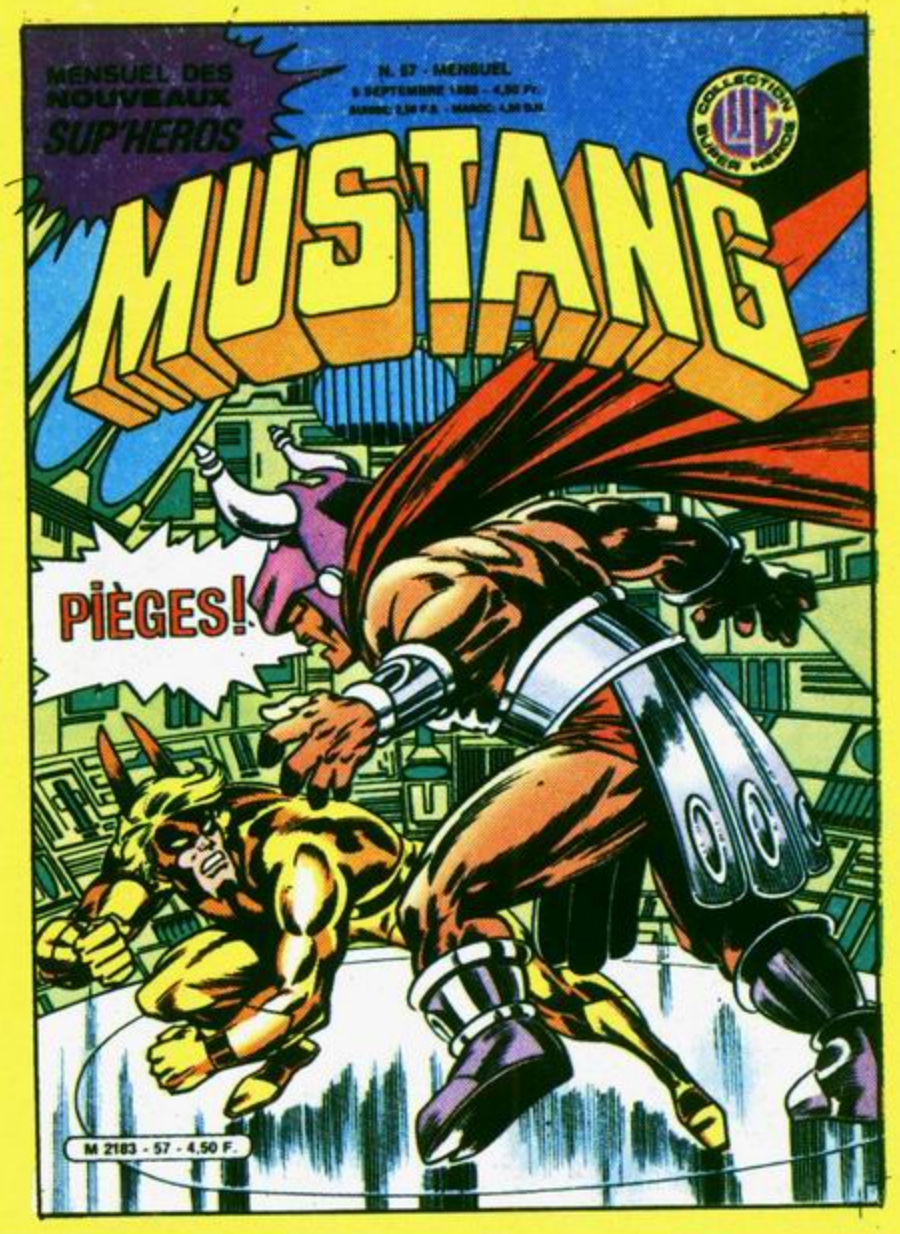

Fans de super-héros,

vous devez lire

N O V A

qui réunit les titans

de la B.D.:

L'ARAIGNEE,

votre « tisseur de toile » !

LE SURFER D'ARGENT,

l'exilé du Cosmos !

Et les quatre fabuleux

FANTASTIQUES !

Comité de Direction: Marcel NAVARRO, directeur de publication; Claude VISTEL, rédactrice en chef; Monique BARDEL, membre. Editions L.U.G., 6, rue Emile-Zola, 69002 LYON - Loi n° 49956 du 16 juillet 1949 sur les publications destinées à la jeunesse - Dépôt légal n° C 331 - 5 Août 1980 - N° Commission P.P.A.P.: 51078. Imprimerie INTERGRAFICA, Milan - N.M.P.P. Exonérée de T.V.A.

MENSUEL DES
NOUVEAUX
SUP'HEROS

N. 57 - MENSUEL
5 SEPTEMBRE 1980 - 4,50 Fr.
SUISSE: 2,50 F.S. - MAROC: 4,50 D.H.

COLLECTION SUPER HÉROS

MUSTANG

PIÈGES!

M 2183 - 57 - 4,50 F.

LUG, MALCOM NAUGHTON ET JOHN MILTON PRESENTENT:

MUSTANG

ABONNEMENT: un an à Editions LUG - 6, rue Emile Zola - 69002 LYON - C.C.P. LYON 1418-89 A - Tarifs: France: 50 F. - Afrique du Nord, Communauté et Etranger: 56 F. - Joindre pour toute réponse à une lettre un timbre français à 1,40 F.- Votre nom et votre adresse écrits lisiblement.

SOMMAIRE:

P. 3: MIKROS
« Rush sur la ruche »

P. 21: MUSTANG
« Sauvez Mustang »

P. 45: PHOTONIK
« Le bulbe »

LUG PRÉSENTE:

MIKROS
titan microcosmique

SCÉNARIO DE MALCOM NAUGHTON MAGISTRALEMENT DESSINÉ PAR JOHN MILTON-

4ÈME ÉPISODE

LECTEUR! TANDIS QUE TU REMPLIS LE RÉSERVOIR DE TA HONDA, DE TA KAWA... OU DE TON VÉLOSOLEX, AVEC DU RAFFINÉ À 3,50 LE LITRE* SACHE QUE **SALTARELLA**, OTAGE DES AFFREUX **SVIZZ**, EST PROMISE À LA DÉSINTÉGRATION...

ADIEU, MIKE, MON AMOUR... ADIEU CRABBY... ADIEU LA VIE...

RUSH SUR LA RUCHE!

HÉ, MIKE!... SI C'EST TA *DERNIÈRE* PRIÈRE... PENSE À MOI!...

AUTO-DESTRUCTION DANS DIX SECONDES...

...ET TANDIS QUE TU TE PRESSES LES NEURONES SUR DES PROBLÈMES D'ENSEMBLES, *MIKROS* ET *CRABB* ATTENDENT LA MORT AU COEUR DU RELAIS VOUÉ À LA DESTRUCTION TOTALE...

*- ET C'EST PAS FINI... ÇA AUGMENTE TOUJOURS!!!

9...8...7...6...5...

DERNIÈRE CHANCE, CRABBY... CONCENTRER TOUTE MON ÉNERGIE POUR ÉMETTRE UNE INTERFÉRENCE ENTRE L'ASTRONEF DES SVIZZ ET NOUS...

AAAAH! JE VAIS ÉCLATER!

...4...3...2...PTUIIT...PTUII...

WHOOZZ

CRABB!... DERNIÈRE SECONDE!... J'AI MIS TOUT LE PAQUET!

EH BEN... MON P'TIT MIKI... MAIS PARLE! DIS QUELQUE CHOSE! ON EST MORTS?

C'EST PAS AUJOURD'HUI QUE TU FINIRAS EN BOITE, CRABB... MON BROUILLAGE A RÉUSSI!

VYPEEE! VIENS LÀ, MON P'TIT HANNETON! JURÉ! JE TE PAYE UN POT AU BISTROT DU COIN!

VICTOIRE AMÈRE... PUISQUE SALTAREL-LA A ÉTÉ ANÉANTIE!

CES CANCRELATS ONT TUÉ LE **SEUL** AMOUR DE MA VIE!.. **SNIF!**... MAIS TÂCHONS D'OUBLIER...

... CE CAUCHEMAR!... JE RESTERAI **À JAMAIS** UN MICRO-CRABE **CÉLIBATAIRE**... MIEUX... UN CRABE-MOINE!

PAS **QUESTION**, CRUSTACÉ! NOUS AVONS LE **DEVOIR**...

... DE DÉTRUIRE LES SVIZZ, NE SERAIT-CE QUE POUR LEUR FAIRE **PAYER**...

... LA MORT DE **CELLE QUE J'AIMAIS!**

DE QUOI?... PLUTÔT QUE D'AFFRONTER CES PUNAISES COSMIQUES, JE PRÉFÈRE ME FAIRE **ÉCRASER** PAR L'AUTO PUANTE D'UN QUIDAM HUMAIN!

TUNK TUNK

LE SVIZZ **SONT** UNE MENACE POUR NOS FRÈRES DE RACE! VA-T-EN SI TU VEUX! **MOI**, JE PASSE À L'ATTAQUE!

OK! T'AS **GAGNÉ**, SUP'HÉROS! MAIS **COMMENT** FERAS-TU, INGÉNIEUR DE MA PINCE, POUR LANCER CET **OURSIN** À LA GOMME À LA POURSUITE DES SVIZZ?

JE VAIS *RÉACTIVER* LE SUPER-CERVEAU ÉLECTRONIQUE POUR LUI RESTITUER SA *MÉMOIRE* ORIGINELLE... IL A *INTÉGRÉ* TOUTES LES COORDONNÉES DE SON VOYAGE ALLER-RETOUR FANTASTIQUE...

... PLUS LA VITESSE... L'ÂGE DU CAPITAINE ET LA HAUTEUR DES ÉTOILES ! TU PARLES CHINOIS, *CHAMPION!*

...PROGRAMME RETOUR MÉMORISÉ .. CAP SUR LA RUCHE PAR TUNNEL K...INSTRUCTIONS TRANSMISES AU PILOTAGE AUTOMATIQUE.....

TU *VOIS*, CRABB ! LE CERVEAU *OBÉIT* COMME UN PETIT TOUTOU ! CAP SUR LA RUCHE !

TU M'ÉCRASES, *GÉNIE !*

QUITTONS SYSTEME SOLAIRE..ACCELERATION 7...ATTEINDRONS VITESSE HYPO-PHOTONIQUE DANS 15 SECONDES...

HEIN?! *FANTASTIQUE !* NOUS ALLONS FRANCHIR LE *MUR DE LA LUMIÈRE !*

DINGUE ! C'EST DU CINOCHE, TON TRUC !

MIKE! NOTRE BON SOLEIL S'ÉLOIGNE PLUS VITE QU'UNE BALLE DE BASE-BALL!

ENTRONS DANS... TUNNEL K... VITESSE DE CROISIERE ATTEINTE...

STUPÉFIANT! NOUS DEMEURONS DANS UNE CELLULE SPATIO-TEMPORELLE, HORS DU TEMPS RELATIF...

NOUS NAVIGUONS DANS UNE AUTRE DIMENSION!

ÇA ALORS! JE SUIS À JEUN ET JE VOIS DES ÉLÉPHANTS ROSES!

NOUS RÉAGISSONS À TOUTES LES ONDES COSMIQUES!..

SWWWIIIIWW WWOOOO OOOMMMWOOOM

LE BOUQUET! J'ENTENDS LA HARPE DES SÉRAPHINS!

LE BRUIT DE FOND DE L'UNIVERS! LA RUMEUR DES MILLIONS DE CIVILISATIONS GALACTIQUES!

"LA MUSIQUE DES SPHÈRES CÉLESTES!"

IL EXISTE DONC DE PAR L'UNIVERS DES "*VOIES*" PRIVILÉGIÉES ENTRE LES ÉTOILES ? QUEL PHYSICIEN NE *DONNERAIT* SA PLACE CONTRE LA NÔTRE...

LA *MIENNE*? VOLONTIERS!

HÉ! MIKE! ON EST EN TRAIN DE NOUS *CHANGER* LE FILM!

FIN DU TUNNEL K - ENTRONS DANS ZONE DE CONTRÔLE...

NOUS DÉCÉLÉRONS...

LE RÉVEIL VA ÊTRE *DUR*!

.. PRESENTATION POUR IDENTIFICATION.. COULOIR ANALYTIQUE.

IL Y A DU *MONDE* DANS LE SECTEUR, *MIKE*! ON DIRAIT QUE NOTRE OURSIN VA S'ENGOUFFRER DANS UN DE CES *TUYAUX D'ORGUE*!

L'UNIVERS DES SVIZZ EST *FILTRÉ* PAR CE RÉSEAU DE CONTRÔLE POLICIER. PRÉPARE-TOI À MONTRER *PINCE BLANCHE*, CRABB !

RELAIS CIRCUM. TERRESTRE IDENTIFIÉ...

PRESENCE ANORMALE--- ERREUR PROBABLE D'ANALYSE---

A ETE DETRUIT DANS L'ESPACE TERRESTRE---

CONFIRMATION CONTRÔLE : RELAIS CIRCUM TERRESTRE.. IDENTIFIE...

ALERTE GENERALE --- DEUX HUMANOÏDES A BORD--- ---DRESSEZ BARRAGES---

ET VOILÀ LE **TRAVAIL** ! ALORS, *CHEF* ? T'AS *PRÉVU* LA PARADE ?

CE RELAIS EST PUISSAMMENT **ARMÉ** ! NOUS EN SAVONS QUELQUE CHOSE !

ALORS, ON *FONCE*?

MIEUX... ON *DÉFONCE*!

ORDRE À RELAIS : SYSTÈME DE DÉFENSE!

PUISSANCE MAXIMUM...

ZZZOOMP

LE RELAIS PIRATE A FRANCHI LA ZONE DE CONTRÔLE... ORDRE DE LE PRENDRE EN CHASSE...

WHRAMM

ON A DES MANIÈRES CHEZ LES HUMAINS, BANDES DE *DORYPHORES* À *CASQUETTES*! ON *FRAPPE* TOUJOURS AVANT D'ENTRER, AH! AH!

PRODIGIEUX ! UN CHAMP D'ASTÉROÏDES PROTÈGE LA RUCHE, CAPITALE DE L'UNIVERS SVIZZ !
HÉ, POTE POÈTE ! AU LIEU DE RÊVER... REGARDE UN PEU CE QUI NOUS ARRIVE SUR LES ENDOSSES !
9

SWOOSH

NOUS SOMMES *INTERCEPTÉS!* LE CHASSEUR SVIZZ A OUVERT UNE *BRÈCHE* DANS NOTRE RELAIS!

LES *CRABB* ET LES *MIKROS* D'ABORD!

SWOOSH SWOOSH

HUMANOÏDES ONT QUITTE RELAIS---

---INTERCEPTEZ-LES---

QUE PENSEZ-VOUS DE MES DÉCHARGES GAMMA, BESTIOLES ?

UNE SECONDE, VER-LUISANT ! ILS ONT FAIT DE MOI UN SUPER-HÉROS...

... QU'ILS EN PROFITENT !

WHAM

ET UN ASTÉROÏDE... UN ! ...

... POUR CETTE BOÎTE DE CONSERVE VOLANTE !

LA RUCHE DES SVIZZ, CAPITALE DE L'EMPIRE INSECTOÏDE...

DIRECTION LA RUCHE AVANT QUE TOUT L'ESSAIM NOUS PIQUE !

HÉ, MIKE! LA SEPTIÈME FLOTTE NAVIGUERAIT À L'AISE DANS CES BOUCHES DE MÉTRO!

UNE *AUTRE* ALVÉOLE S'OUVRE DEVANT NOUS!..

... ET ELLE SE *RE-FERME* DERRIÈRE NOUS!

BIZARRE..! PAS MÊME LA *TROMPE* D'UN COLÉOPTÈRE DANS LE SECTEUR!

ON NOUS *TRACE* LA ROUTE DANS LE *LABYRINTHE* DE CETTE PLANÈTE ARTIFICIELLE...

... POUR QUELLE *DESTINATION?* DANS *QUEL BUT?*

...MIKROS... GRABB... VOUS VOICI AU CŒUR DE LA RUCHE... PROSTERNEZ-VOUS DEVANT TERMITOR... L'EMPEREUR SVIZZ...

NOUS V'LÀ DANS LE SEIN DU SAINT DES SAINTS DE L'ESSAIM!

?!

LE COMPORTEMENT DES HUMAINS DEMEURE IMPRÉVISIBLE... C'EST UNE ÉNIGME POUR NOTRE MONDE!

PROSTERNEZ-VOUS...

OBÉISSEZ!

BAS LES PATTES, MOUCHERON...

...OU JE PRENDS LA MOUCHE!

NOUS SOMMES VENUS POUR *DÉTRUIRE* LA *RUCHE* ET METTRE *FIN* À VOTRE VOLONTÉ D'HÉGÉMONIE !

ET POUR AVOIR FAIT PÉRIR UNE *INNOCENTE* JEUNE FILLE, JE VAIS VOUS ANÉANTIR ...

... AVEC LES *SUPER-POUVOIRS* QUE VOUS M'AVEZ DONNÉS MALGRÉ VOUS !

SALTARELLA ? *REGARDEZ PLUTÔT !*

ÉPARGNÉE AU DERNIER INSTANT, PROMISE À UN DESTIN DE *REINE* POUR DONNER NAISSANCE À UNE *LIGNÉE* D'INSECTO-HUMANOÏDES ! LA VOICI DANS LA *GELÉE* NUPTIALE PRÊTE À ÊTRE FÉCONDÉE PAR *TERMITOR !*

SALTY! MON AMOUR! NOUS ALLONS TE *LIBÉRER!*

ET ENSUITE, NOUS *ÉCRABOUILLERONS* CE GROS HANNETON QUI ME DONNE LE BOURDON!

VOS ARMES SONT *INUTILES!!!*

SEUL TERMITOR A LE POUVOIR DE FORCER LA CHAMBRE NUPTIALE!

RÉSISTE, SI TU LE PEUX, À CE RAYON *NEUTRONIQUE* ...

JE RÉSISTE..! GUERRIERS ET OUVRIERS DE L'EMPIRE SONT *DESTRUCTIBLES* ET *ÉPHÉMÈRES..!* NÉS POUR VIVRE UN DE VOS MOIS TERRESTRES ...

SEUL, TERMITOR, L'EMPEREUR ET UNIQUE FÉCONDATEUR DE L'ESPÈCE SVIZZ, EST INDESTRUCTIBLE DURANT *UN* DE VOS MILLÉNAIRES!

Á CHAQUE GÉNÉRATION UNE REINE SUCCÈDE À UNE AUTRE REINE... ET GRÂCE À SALTARELLA, JE MODIFIERAI LA GÉNÉTIQUE DES SVIZZ AFIN DE CRÉER UNE RACE PLUS APTE À... CONQUÉRIR LA TERRE!

VOUS ÊTES LES SUJETS D'UNE ULTIME EXPÉRIENCE!

UN AUTRE PIÈGE DE TERMITOR!

?!

CET ARÉOPAGE DE SAVANTS DÉSIRE MESURER ET ANALYSER VOTRE CAPACITÉ DE RÉSISTANCE... APRÈS QUOI, VOS CERVEAUX, RÉCUPÉRÉS, SERONT DISSÉQUÉS...

LES CERVEAUX DE CES HUMAINS, CAPABLES DE SENTIMENTS ET DE PASSIONS QUI DÉROUTENT LES SVIZZ SERVIRONT DE PROTOTYPES À NOS FUTURES GÉNÉRATIONS!

TIENS! LE GUIDE SUPRÊME EST DE LA REVUE!

LE GÉNÉRAL *PROCOR* A FAILLI À SA MISSION DONT L'OBJET ÉTAIT DE ***DÉTRUIRE L'HUMANITÉ*** .. QU'IL NOURRISSE JUSTE AVANT VOUS ...

... LE GLOBULE!

IL S'EST TAPÉ LA CLOCHE AVEC LE ***GUIDE SUPRÊME!*** TU PARLES D'UN ***HORS-D'ŒUVRE!***

SI TU NE VEUX PAS SERVIR DE PLAT DE ***RÉSISTANCE*** ... SUIS-MOI!

KABOOM

CETTE PAROI RÉSISTE !

C'EST LA MÊME MATIÈRE QUE CELLE DE LA PRISON DE SALTARELLA !

BON SANG ! CE MONSTRE EST FAIT DE LA MÊME PÂTE !

J'ESPÈRE AU MOINS QU'EN M'AVALANT, IL AURA UNE BONNE INDIGESTION DE CRABE !... ADIEU, MON VIEUX COPAIN !

NOTRE MORT EST SANS IMPORTANCE... CE QUI M'HORRIFIE, C'EST LE DESTIN AFFREUX AUQUEL SALTARELLA ET L'HUMANITÉ SONT PROMISES !

ÉPILOGUE
INDIGESTE
COMMENT S'EN SORTIR ?...
ET CHAPEAU AU SCÉNARISTE S'IL S'EN SORT !

PROCHAIN ÉPISODE :

"ETERNEL RETOUR"

à suivre...

MUSTANG

4ÈME ÉPISODE : SAUVEZ MUSTANG

SCÉNARIO DE JACK NOLEZ - DESSINS DE FRANKIE HONEST -

MAIS REMONTONS À QUELQUES ANNÉES EN ARRIÈRE, BLACK BIRD ÉTAIT ALORS BOXEUR PROFESSIONNEL...

JOLI COUP! À DIX CONTRE UN, ÇA VA ME FAIRE UN BEAU MAGOT!

HOOOUU! REMBOURSEZ!!

JIMMY BLACK, VAINQUEUR PAR K.O. AU TROISIÈME ROUND! QUELLE SURPRISE!

TV

COMBAT TRUQUÉ! REMBOURSEZ!

BLACK ASSASSIN!!

APRÈS LE MATCH, DANS LA LOGE DU VAINQUEUR...

COMMENT EXPLIQUEZ-VOUS CETTE VICTOIRE?

C'EST SIMPLE! JE SUIS LE MEILLEUR!

ET DU CÔTÉ DU VAINCU...

MON PAUVRE BLACK BIRD, TU AURAIS MIEUX FAIT D'ACCEPTER LE FRIC ET DE LE LAISSER GAGNER AU PREMIER ROUND!

LES GANTS DE BLACK PESAIENT UNE TONNE!

BLACK BIRD

CEPENDANT...

AVEC CE QUE TU AVAIS DANS TES GANTS, PAS ÉTONNANT QUE TU LUI AIES MIS DU PLOMB DANS L'AILE!

AH! AH! AH!

REVENONS AU PRÉSENT...

DIS, BLACK BIRD, IL M'A SEMBLÉ QUE TOUT À L'HEURE TU BOXAIS COMME UN PROFESSIONNEL? JE ME TROMPE?

J'EN FUS UN... MAIS JE N'AIME PAS ÉVOQUER CETTE PÉRIODE DE MA VIE!

TU PEUX TOUT DE MÊME DIRE À TES AMIS POURQUOI TU AS ABANDONNÉ LA BOXE!

OUI! ÇA ME FERA DU BIEN DE PARLER!

J'ÉTAIS JEUNE ET CHAMPION DE CALIFORNIE...

... MAIS IL Y EUT UN COMBAT TRUQUÉ ET CE JOUR-LÀ, J'AI COMPRIS QUE JE N'ÉTAIS PAS FAIT POUR CE SPORT!

ET TON ADVERSAIRE, QU'EST-IL DEVENU?

IL S'APPELAIT JIMMY BLACK! ON A FINI PAR LE DÉMASQUER ET ON LUI A RETIRÉ SA LICENCE, JE CROIS MÊME QU'IL A FAIT DE LA PRISON... MAIS SUFFIT... JE NE SUIS PLUS...

... QU'UN ACROBATE DU MAGI CIRCUS!!!

SOUDAIN APPARAÎT UNE IMAGE VENUE DES CONFINS DE LA GALAXIE...

OZARK! SACHE QUE NOS LOIS SONT ÉTERNELLES ET INVIOLABLES. TU NE POURRAS DONC AFFRONTER TYPHO À L'ENDROIT MÊME OÙ IL T'AVAIT ILLÉGALEMENT ENLEVÉ...

C'EST CELLE DU "GARDIEN DU SEUIL"...

...TU LE FERAS SUR CETTE PLANÈTE! ET IL AURA REVÊTU L'APPARENCE D'UN DE TES SEMBLABLES, MÉFIE-TOI...!

LES FILS DU CIEL TE PROTÈGENT, OZARK, MAIS TYPHO EST TERRIBLEMENT PUISSANT. IL A SA PLACE DANS L'ÉQUILIBRE DE L'UNIVERS, LÀ OÙ UN MAL APPARENT PEUT AVOIR UNE UTILITÉ!

ET MUSTANG?

OZARK PARLE TOUT SEUL!

TON CHEVAL TE SERA RENDU, MAIS TU DOIS VAINCRE TYPHO, OZARK!

QU'Y-A-T-IL, OZARK, TU NE TE SENS PAS BIEN?

EST-IL POSSIBLE QUE VOUS N'AYEZ RIEN VU, MES AMIS?

AU MÊME MOMENT, DANS UNE VILLE VOISINE...

JIMMY BLACK

TOUT LE MONDE A OUBLIÉ JIMMY BLACK! JE NE SUIS PLUS QUE MATT, MINABLE CHEF DE BANDE PROMU AUX PLUS BASSES BESOGNES!

* - VOIR PREMIER ÉPISODE -

MAIS LAISSONS MATT, ALIAS JIMMY BLACK, POUR RETROUVER TYPHO...

MON PLAN EST SANS FAILLE! IL DOIT RÉUSSIR!

UNE FRACTION DE SECONDE PLUS TARD, LA VITRINE D'UN ANTIQUAIRE S'EST MYSTÉRIEUSEMENT ENRICHIE D'UNE PETITE STATUETTE...

... ET CE MAGASIN SE TROUVE PRÉCISÉMENT DANS LA RUE OÙ HABITE MATT, ALIAS JIMMY BLACK...

ANTIQUES

5

ANTIQUES
JE VAIS LUI FAIRE UNE SURPRISE!

DLENG
ÇA LUI RAPPELLERA SES VACANCES AU MEXIQUE

EUH... COMBIEN CETTE STATUETTE DANS LA VITRINE?
MONTREZ-MOI L'OBJET, MONSIEUR!

C'EST ÇA!
C'EST MA FILLE QUI A DÛ L'ACHETER, JE NE L'AVAIS PAS ENCORE VUE... JOLIE REPRODUCTION, N'EST-CE PAS?
AH! AH! MON PLAN MARCHE À MERVEILLE!

DISONS... VINGT DOLLARS... OKAY?
C'EST CHER POUR UN MORCEAU DE TERRE CUITE! ENFIN...

JE VOUS FAIS UN PAQUET-CADEAU, MONSIEUR?
OUI, C'EST POUR UN ANNIVERSAIRE!
6

CEPENDANT, OZARK...

IL VA FALLOIR METTRE TOUT LE MONDE AU COURANT!

OUI... ET EN VITESSE!

SALUT, IGNACE!

AH, VOUS VOILÀ! ON SE FAISAIT DU MOURON!

AH! AH! AH!

VEUILLEZ PRÉVENIR NOS AMIS QUE NOUS LES ATTENDONS DANS LE GRAND SALON, IGNACE!

MINI ET MAXI! OÙ ÊTES-VOUS? OZARK EST DE RETOUR AVEC LOUELLA ET BLACK BIRD!

FALLAIT PAS JOUER AVEC MON CIGARE, MAXI!... ALLEZ, RETROUVE-LE!

JE PEUX PAS PASSER SOUS L'ARMOIRE, MINI!

ALLONS MAINTENANT RETROUVER MATT-JIMMY BLACK QUI REÇOIT UNE VISITE ...

JOYEUX ANNIVERSAIRE!

DAN! ÇA ALORS, MON VIEUX... QUELLE SURPRISE!

VOILÀ, JE PASSAIS! TIENS ... C'EST UN PETIT TRUC POUR TOI!

ALORS LÀ, TU M'ÉPA-TES!

BON, JE TE LAISSE... J'AI UN RENCART AU RED LION!

O.K, DAN! ET MERCI!

QUELQUES INSTANTS APRÈS...

BONJOUR, MATT!

MINCE!... JE DÉBLOQUE OU QUOI? VOILÀ QUE J'ENTENDS DES VOIX!

NOOON! AAAAH...

TU VAS ÊTRE BIEN **GENTIL**, MATT!... OU PRÉFÈRES-TU QUE JE T'APPELLE **JIMMY BLACK** ?

SOUDAIN, LA STATUETTE DE TYPHO SEMBLE S'ÉVANOUIR EN FUMÉE...

DÉSORMAIS, NOUS PARTAGEONS LE MÊME CORPS ! SI TU ES **DOCILE**, TOUT IRA BIEN !

ESSAIE DE TAPER SUR LE MUR POUR VOIR ! PAS TROP FORT, TOUT DE MÊME !

HUM ! ENFIN... ESSAYONS !

MINCE !

JE T'AVAIS **BIEN** DIT " PAS TROP FORT " ! HÈ ! HÈ !

DANS LE GRAND STUDIO OÙ LE MAGI-CIRCUS REPÈTE SES NUMÉROS...

LE MIEUX EST DE L'ATTENDRE ICI... CONTRE UN TEL ENNEMI, VOTRE AIDE ME SERA PRÉCIEUSE!

TU CROIS VRAIMENT QU'IL VA AVANCER?

SURTOUT QU'IL NE VIENDRA PEUT-ÊTRE PAS SEUL À NOTRE RÉCEPTION!

ALORS, MON VIEUX TRUMPET, CONTENT DE ME REVOIR?

BRA♥♥♥ÜM

YOUPI!

ALLEZ, HUE!

MINI ET MAXI, ALLEZ FAIRE LE GUET DEHORS...

JE RESTE SEUL EN BAS AVEC TRUMPET... ALLEZ VOUS PLACER SUR LES PRATICABLES, UN EFFET DE SURPRISE POURRA ÊTRE UTILE!

DES SURPRISES, MATT EN A DEPUIS QU'IL PARTAGE SON CORPS AVEC TYPHO...

TU VAS FAIRE EXACTEMENT CE QUE JE TE DIS...

BON... OKAY, BOSS!

RED LION

ENGLISH PUB

NOUS Y VOILÀ!

DIS, MAMAN, LE MONSIEUR, IL PARLE TOUT SEUL, COMME PÉPÉ!

ALLONS, TAIS-TOI, JEANNE!

EXCUSEZ-MOI, BOSS... IL FAUT QUE JE M'HABITUE À...

D'ACCORD! MAIS DU CALME, ON VA AU RED LION!

WARZ

SALUT, MATT! CES MESSIEURS SONT DANS LA SALLE DU FOND, TU CONNAIS LE CHEMIN...

O-K, JOE! À TOUT À L'HEURE!

TU ME LAISSES PARLER, MATT!

PRIVATE

BONSOIR, MESSIEURS!

DAMN'D!

TYPHO-MATT A INSTANTANÉMENT PLONGÉ L'ASSISTANCE EN ÉTAT COMPLET D'HYPNOSE...

NOUS ALLONS D'ABORD NOUS OCCUPER DE L'INDIEN ET DE SA BANDE... MAIS... ATTENTION, CET HOMME EST DANGEREUX!

SÉNATEUR, PENDANT QUE NOUS IRONS LES TROUVER, VOUS RESTEREZ EN CONTACT RADIO AVEC NOUS... EN CAS DE PÉPIN, CONTACTEZ LA C.I.A!

BIEN!

DAN ET LES AUTRES, PRENEZ L'ARTILLERIE LOURDE, L'ATTORNEY VOUS SERVIRA DE CHAUFFEUR! MAIS GROUILLEZ-VOUS!

VOILÀ! IL NE RESTE PLUS QU'À PASSER À L'ACTION!

UN QUART D'HEURE PLUS TARD...

À TON AISE, TYPHO!

IL CHERCHE À M'HYPNOTISER, MAIS LA BOUCLE-MIROIR DE MA CEINTURE M'OFFRE UNE VISION SUFFISANTE!

JE N'AI EU AUCUNE DIFFICULTÉ À IDENTIFIER TES ENNEMIS! LEURS ONDES PSYCHIQUES NÉGATIVES M'ONT GUIDÉ RAPIDEMENT VERS EUX ET J'AI EU VITE FAIT DE TROUVER UN CORPS POUR TE COMBATTRE, CAR TOI SEUL M'INTÉRESSES...

DZIIIUM

FAIS DE BEAUX RÊVES!

DÉJÀ FINI? TU ME DÉÇOIS!!

NON! ÇA NE FAIT QUE COMMENCER!

AAAH!

TIENS! ÇA T'AIDERA À DIGÉRER!

AAAH!

SERVI CHAUD!

OUILLE!

MAIS... CE COMBAT N'EST PAS LOYAL!

TU DEVIENDRAS MA CHOSE!

MISÉRABLE! TU N'AS PAS LE DROIT! AAAAAH!!

ATTAQUE!

TU VAS DÉCOUVRIR DES HORIZONS NOUVEAUX, ZORRO À LA MANQUE!

EN AVANT!

MON CORPS NE RÉPOND PLUS... JE SUIS PARALYSÉ

BONJOUR, LES PETITS ENFAAANTS...

PAK

HEP!

TOI, JE TE VOYAIS VENIR!

BON VOYAGE!!

SI T'AS PAS REÇU ASSEZ DE GIFLES DANS TA VIE, ÇA PEUT S'ARRANGER!

PROFITANT DE LA CONFUSION GÉNÉRALE, TYPHO ESSAIE DE S'ENFUIR AVEC LE CORPS D'OZARK, MAIS BLACK BIRD S'INTERPOSE...

TU N'AS PAS CHANGÉ, JIMMY BLACK! TU ES TOUJOURS AUSSI LÂCHE DEVANT L'ADVERSAIRE

NE L'ÉCOUTE PAS, MATT! IL CHERCHE À NOUS RETARDER!

MAIS, DANS UN SURSAUT D'ÉNERGIE, MATT ÉCHAPPE MOMENTANÉMENT À L'EMPRISE PSYCHIQUE DE TYPHO...

OH! DEVIENDRAIS-TU COURAGEUX?

JE VAIS T'INFLIGER UNE CORRECTION DONT TU TE SOUVIENDRAS, SALE EMPLUMÉ!

IMBÉCILE! LAISSE-MOI FAIRE!

TYPHO PERD LE CONTRÔLE DE MATT QUI A DÉCIDÉ DE SE BATTRE POUR DE BON...

TA GARDE EST UN PEU HAUTE, MON VIEUX!

ÉCOUTE-MOI, MATT...

OURG!

PAR CONTRE, LA TIENNE EST UN PEU BASSE!

LNGH!

ET APRÈS ÇA, TU AURAS AUSSI LA VUE BASSE!

AAAH!

C'EST LE K-O - POUR MATTET LA DÉFAITE POUR TYPHO...

BRAVO BLACK BIRD!

YAAAHOOO!

LE GRAND ESPRIT SOIT REMERCIÉ! LES FILS DU CIEL ONT TENU PAROLE! MUSTANG NOUS EST RENDU!

MAIS L'ATTORNEY S'INQUIÈTE...

SÉNATEUR, FAITES COMME CONVENU... JE CROIS QU'IL Y A UN OS!

EH... ENTENDU!

À SUIVRE... ET DE TRÈS PRÈS!!!

LES EDITIONS **LUG** ET MALCOM NAUGHTON PRÉSENTENT...

PHOTONIK

4ÈME ÉPISODE

POUR CEUX D'ENTRE VOUS QUI ONT SURVÉCU AU TERRIBLE **SUSPENSE** DU PRÉCÉDENT ÉPISODE, UN SEUL MOT... **COURAGE!**

DANS CE NUMÉRO: *MÉTAMORPHOSE* DE *THADDÉUS TENTERHOOK*... LES *HOMO-ORDINATEURS* DU MINOTAURE ... AVEC EN PRIME, LE *CHASSEUR AILÉ*!

PRODUIT PAR LUG ET MALCOM NAUGHTON.
ÉCRIT ET DESSINÉ PAR ART CYRUS TOTA

PROLOGUE.

IL N'Y AURA *PAS* DE SECONDE TENTATIVE !

UNIVERSITY RESEARCH CENTRE

EN CAS D'ÉCHEC JE DEVRAI PORTER LE *DEUIL* DE MES ESPOIRS ET RENONCER À REVOIR *VIVANTS* TOM POUCE ET LE *DOCTEUR* ZIEGEL !

MAINTENANT !

GENERAL COMPUTER

LE *PROCESSUS* D'ACCÉLÉRATION ET D'INTER-PERFORATION DES PHOTONS EST *ENCLENCHÉ*, LES SYSTÈMES DE RÉGULATION DU *LUMNOTRON* ÉTANT *HORS D'USAGE* !

LE SEUIL CRITIQUE NE DEVRAIT PAS TARDER...

...À ÊTRE DÉPASSÉ... AAAAGH! VOILA QUI EST FAIT!

MON CORPS DEVIENT BRÛLANT... NOR. MAL AVEC LA QUANTITÉ D'ÉNERGIE PHOTONIQUE QU'IL ABSORBE!

CHAQUE MUSCLE ME FAIT MAL!

LA MÉTAMORPHOSE S'ACCOMPLIT!

J'VOUS ASSURE, M'SIEUR LE DOYEN QU'IL VIENT DE PÉNÉTRER DANS LE CENTRE DE RECHERCHES !!

ÊTES-VOUS SÛR D'AVOIR RECONNU TENTER. HOOK?

CERTAIN M'SIEUR LE DOYEN!

ÉCOUTEZ CE BRUIT: IL A ACTIVÉ LE LUMINOTRON!

AUTORISED PERSONNAL ONLY

BON SANG! LA PORTE EST VERROUILLÉE!

TENTERHOOK! EST-CE VOUS?

JE VOUS SOMME D'OUVRIR!

TUMP! TUMP!

OUVRE LA PORTE, BOBOSSE! OU NOUS SERONS DANS L'OBLIGATION DE L'ENFONCER!

ILS M'ONT VU ENTRER! MAIS ILS EN FERONT UNE TÊTE... QUAND ILS S'APERCEVRONT QUE THADDÉUS TENTERHOOK A DISPARU!!!

PIEGES

MAC LAGLEN! ENFONCEZ-MOI CETTE PORTE!

TROP TARD! QUELQU'UN OU QUELQUE CHOSE L'A DÉJÀ FAIT À MA PLACE!

NE VOUS DÉRANGEZ PAS POUR MOI, JEUNES GENS... JE NE FAIS QUE PASSER!

EEEEK! UN HOMME-VOLANT!

QU'EST-CE QU'IL FABRIQUAIT LÀ?

HÉ LES GARS! PAS TRACE DU BOSSU LÀ-DEDANS!

MAIS ALORS OÙ EST-IL PASSÉ? IL N'EXISTE PAS D'AUTRE ISSUE!

LAISSONS CE CHER VIEUX DOYEN SE POSER DES QUESTIONS! MAINTENANT, DIRECTION LE "SWEET HOME" OÙ JE DOIS RÉCUPÉRER MON COSTUME DE PHOTONIK!

MINOTAURE! NOUS AVONS RETROUVÉ LA TRACE DU LOINTAIN Nº I NOMMÉ PHOTONIK!

EN-FIN!

ENTENDEZ-VOUS, MINUSCULES FOURMIS HUMAINES?

EN SE LAISSANT REPÉRER PAR MES TECHNICIENS, PHOTONIK VIENT DE SIGNER SON ARRÊT DE MORT!

VOILÀ QUI FERA PLAISIR AU CHASSEUR AILÉ!

NOTRE AMI COMMUN COMMENÇAIT À S'IMPATIENTER!

AH! AH! AH!

QU'A-T-IL VOULU DIRE?

NOUS JOUERONS AUX DEVINETTES PLUS TARD! POUR L'INSTANT, MIEUX VAUT PRÉVENIR PHOTONIK!

VOUS SEMBLEZ OUBLIER UN PETIT DÉTAIL! NOUS SOMMES PRISONNIERS DU MINOTAURE ET ENCHAÎNÉS DANS UN CACHOT DE SON BUILDING!

AUCUNE IMPORTANCE! ET MAINTENANT, SILENCE, PETIT!

PERSONNE! TOUTE MA "PETITE FAMILLE" EST SORTIE!

DÉSORMAIS, JE PRENDRAI L'HABITUDE DE LAISSER MA FENÊTRE OUVERTE!

CE COSTUME CONFECTIONNÉ PAR LE DOCTEUR ZIEGEL EMPÊCHERA MON ÉNERGIE DE SE DISPERSER DANS L'AIR...

MAIS JE RISQUE DE ME FAIRE REPÉRER PAR LE MINOTAURE...

...SI CE N'EST DÉJÀ FAIT!

MOI, JE PENSE QUE PHOTONIK NE LÈVERA PAS LE PETIT DOIGT POUR NOUS TIRER DE LÀ! IL NOUS A BEL ET BIEN LAISSÉ TOMBER!

SILENCE, VIEILLE PIE BAVARDE!

ÇA Y EST! J'AI ÉTABLI LE CONTACT AVEC PHOTONIK!

QUOI?

J'AI CRU ENTENDRE LA VOIX DU DOCTEUR...

NOON! PRENDS GARDE, PHOTONIK!

HOW! MAIS QUE SE PASSE-T-IL?

ATTENTION DERRIÈRE TOI!

JE NE ME TROMPAIS PAS! ZIEGEL ES-SAIE DE ME *PRÉVENIR* D'UN DANGER *IMMINENT*!

SKEEEEK!

WHULP! CE MONSTRE SORT DROIT DE LA *GUERRE DES ÉTOILES*!

COMMENT A-T-IL FAIT POUR *EN-TRER* SANS LE MOINDRE BRUIT?

IL FAUT VRAIMENT ÊTRE *TOQUÉ* POUR DISCUTER AVEC UN POULET EN FER BLANC!

O.K! ... EMPLOYONS LES ARGU-MENTS "MAS-SUE"!

DOUCEMENT, MON VIEUX! *DISCUTONS D'ABORD*!

SORTONS, BEL OISEAU ... ICI, JE ME SENS TROP À L'ÉTROIT ...

LE BRUIT DE LA LUT-TE VA AMEUTER TOUS LES VOISINS ...

J'AI BEAU FRAPPER, CETTE PILE DE BOITES DE CONSERVES EST *INDESTRUCTIBLE* !

DÉSORMAIS, LE CHASSEUR AILÉ NE *LÂCHERA PLUS* SA PROIE !

IL NE TENTE RIEN ! IL SE CONTENTE SEULEMENT D'*ENCAISSER* !

YEETHA !

ESSAYONS DE LE *SEMER* !

PEINE PERDUE ! UN VRAI POT DE COLLE...

... IMPOSSIBLE DE S'EN *DÉBARRASSER* !

LE MINOTAURE VEUT TE CAPTURER VIVANT! UNE FOIS AU BORD DE L'ÉPUISEMENT, LE CHASSEUR AILÉ N'AURA AUCUN MAL À TE CUEILLIR COMME UNE POIRE MÛRE!

MERCI DE LA COMPARAISON! MAIS IL DOIT Y AVOIR UNE SOLUTION!

QUELQUE CHOSE EN MOI DOIT ACTIVER SON SYSTÈME DE GUIDAGE, MAIS QUOI?

ÇA Y EST... JE PENSE AVOIR TROUVÉ!

TENTONS UNE EXPÉRIENCE!

SI JE PLACE À MON CÔTÉ UNE BOULE D'ÉNERGIE PHOTONIQUE, COMMENT MON POURSUIVANT RÉAGIRA-T-IL?

WAHOUU! J'AVAIS VU JUSTE!

LE CHASSEUR AILÉ NE SAIT PLUS QUI SUIVRE! IL S'EST PLACÉ ENTRE MON SILLAGE ET CELUI DE LA BOULE D'ÉNERGIE! C'EST DONC L'ÉNERGIE PHOTONIQUE QUI ATTIRE LE ROBOT!

HÉ ! HÉ ! JE POURRAIS CRÉER UNE AUTRE BOULE D'ÉNERGIE ET ENVOYER CET ANGE GARDIEN À TATAOUINE, MAIS J'AI UN AUTRE PLAN...

... UN PLAN QUI ME PERMETTRA DE PÉNÉTRER À L'INTÉRIEUR DU BUILDING DU MINOTAURE !

SPOF !

MAIS... QUE FAIT PHOTONIK ? IL AVAIT TROUVÉ LE MOYEN DE SE DÉBARRASSER DU ROBOT...

UN INSTANT, J'AI CRU QUE PHOTONIK AVAIT COMPRIS L'ASTUCE, MAIS IL N'A PAS SU EN PROFITER !

LES VOILÀ QUI SE DIRIGENT VERS LE PONT DE WASHINGTON ...

C'EST LE MOMENT DE SORTIR LE GRAND JEU POUR CONTENTER LE MINOTAURE QUI DOIT ME SUIVRE SUR UN ÉCRAN !

TOUT DOIT ÊTRE PARFAITEMENT MINUTÉ !

HÉ ! REGARDEZ LÀ-HAUT ! DES HOMMES VOLANTS !

MAIS ILS FILENT DROIT SUR UNE PILE !

AH!

NOOON! PHOTONIK A HEURTÉ UNE DES PILES DU PONT!

IL S'EN SORTIRA?

JE CRAINS LE *PIRE* CAR PERSONNE NE PEUT SURVIVRE À UN TEL IMPACT!

L'IDIOT! EN VOULANT SEMER MON ROBOT, IL A CAUSÉ SA *PERTE*!

LE CHASSEUR AILÉ L'A *RÉCUPÉRÉ*!

TRÈS BIEN! PROGRAMMEZ-LE POUR QU'IL RENTRE AU BUILDING!

LE CHASSEUR A REMPLI SA MISSION, MINOTAURE!

AMENEZ-MOI PHOTONIK ET PROCÉDEZ AUX EXAMENS SUR LUI ET SES AMIS!

JE VEUX SAVOIR POURQUOI ILS SONT INVULNÉRABLES À MES ONDES AUDIO-HYPNOTIQUES!

VOUS DEUX, SUIVEZ-NOUS!

CETTE FOIS, C'EST LA FIN!

LE LOINTAIN N°1 VIT ENCORE!

HOW!

DIEU SOIT LOUÉ!

LES VOIX DU DOCTEUR ET DE TOM POUCE!

NOUS VOICI DE NOUVEAU RÉUNIS! MA PETITE COMÉDIE A PARFAITEMENT RÉUSSI!

À LA PREMIÈRE OCCASION, JE TE FERAI PAYER TOUT ÇA, BICORNE!

SILENCE MOUSTIQUE! IL N'YAURA PAS D'AUTRE OCCASION!

PLACEZ-LES SOUS LES SONDES!

TANT QUE LE MYSTÈRE DE LEUR INVULNÉRABILITÉ NE SERA PAS DÉCOUVERT, MON EMPRISE SUR LA TERRE RESTERA UN ÉCHEC!

LE MOMENT D'AGIR EST VENU!

ATTENTION! C'EST UN PIÈGE!

EXACT, MINOTAURE!

TU M'AS MIS AU DÉFI DE *LIBÉRER* MES COMPAGNONS ET JE TIENS LE PARI!

HOW! EN PLEIN DANS LE MILLE!

PAR LE PALAIS DE CNOSSOS! IL M'A ENVELOPPÉ DANS UN COCON D'ÉNERGIE QUI ATTIRE LE *CHASSEUR AILÉ* SUR MOI!

SKEEK!

ALLONS LES GARS... *REPRENEZ-VOUS!* UN RIEN VOUS ÉBRANLE!

PF!

HOW! LAISSE-M'EN UN PEU! LES PIEDS ME DÉMANGENT!

UN PETIT CADEAU POUR TOI, TOM!

CHOUETTE, MON LANCE-PIERRES! COMMENT L'AS-TU RÉCUPÉRÉ!?

ÇA, C'EST MON SECRET!

PZAK!

MANQUÉ!

À MON TOUR MAINTENANT!

JE TROUVE TA FAÇON D'ÉCRASER LES CAFARDS... RENVERSANTE!

BONG!

BONG!

EEEEK!

DÉBARRASSEZ-MOI DE CE CRÉTIN DE ROBOT!

AVEZ-VOUS ENTENDU CE QU'A DIT VOTRE BOSS?

ÇA URGE!

VITE! DÉTRUISEZ SON SYSTÈME DE GUIDAGE!

LE CHASSEUR AILÉ NE LES RETIENDRA PAS LONGTEMPS! NOUS FERIONS MIEUX DE CHANGER D'AIR!

ET PUISQUE NOUS SOMMES DANS LA PLACE, AUTANT EN PROFITER POUR FAIRE LE TOUR DU PROPRIÉTAIRE!

BONNE IDÉE! NOUS VOUS SUIVONS, DOCTEUR!

PAR ICI! JE SENS QUE LA VOIE EST LIBRE!

CE CHER VIEUX PHOTONIK EST AUSSI EFFICACE QU'UN PASSE-PARTOUT!

OÙ NOUS TROUVONS-NOUS?

À ENVIRON 500 MÈTRES DU SOL!

EST-CE LA SALLE DES ORDINATEURS?

NON! CE NE SONT LÀ QUE DES COMPUTERS SECONDAIRES!

EN CE QUI CONCERNE LES "ORDINATEURS" LA VÉRITÉ SE RÉVÈLE BIEN PLUS TERRIFIANTE!

MAIS COMMENT SAVEZ-VOUS TOUT CELA ?

TU OUBLIES MES FACULTÉS MENTALES !

PENDANT NOTRE CAPTIVITÉ J'AI EU TOUT LOISIR DE SONDER ENTIÈREMENT L'IMMEUBLE PAR LA PENSÉE !

ET QU'AVEZ-VOUS DÉCOUVERT ? L'ENDROIT OÙ LE MINOTAURE PLANQUE SES PIZZAS ?

PLUS QUE ÇA, PETIT PLAISANTIN !

QUI DIRIGE CES INNOMBRABLES ROBOTS ?
QUI STOCKE LES MILLIARDS DE DONNÉES FOURNIES PAR LES GUETTEURS ?
QUI PROPAGE LES ONDES AUDIO-HYPNOTIQUES ?...
QUI RÈGLE LES OPÉRATIONS À L'INTÉRIEUR DU BUILDING ?...

...LES ORDINATEURS !

PFFFF...

ILS SE TROUVENT DERRIÈRE CETTE PAROI !

NE VOUS ATTENDEZ PAS À TROUVER DES MACHINES, MAIS...

... DES ÊTRES VIVANTS!

INCROYABLE!

MAIS IL Y EN A DES MILLIONS!

EXACT!

SACHEZ QU'UN CERVEAU HUMAIN NORMAL PEUT CAPTER DES *MILLIARDS* DE DONNÉES! IMAGINEZ CE QUE PEUVENT FAIRE DES *MILLIONS* DE CERVEAUX ***HYPER-DÉVELOPPÉS*** CONNECTÉS LES UNS AUX AUTRES!

UN SÉRUM MAINTIENT ***ARTIFICIELLEMENT*** EN VIE CES ÊTRES AUX FACULTÉS MENTALES *EXCEPTIONNELLES* ...

HOW! CES QUIDAMS ME DONNENT LA CHAIR DE POULE!

...ILS SONT ABSOLUMENT ***INOFFENSIFS*** ET NE NOUS ENTENDENT MÊME PAS!

QU'ATTENDONS-NOUS POUR **DÉBRANCHER** CES GROSSES TÊTES... UNE À UNE!

CELA PRENDRAIT **TROP DE TEMPS** ET SIGNIFIERAIT UNE **MORT** CERTAINE POUR TOUTES CES CRÉATURES!

SAUF SI NOUS DÉCONNECTONS LES **BONS FILS!**

MAIS **COMMENT** LES RECONNAÎTRE?

TRÈS SIMPLE! EN INTERROGEANT MENTALEMENT UNE DES CRÉATURES, J'OBTIENDRAI LE **RENSEIGNEMENT!** VOULU!

CE VIEUX *DOUBLE-DOC* DEVIENT **AGAÇANT** À LA FIN!

IL A RÉPONSE À **TOUT!**

LE COCON D'ÉNERGIE **DISPARAÎT!**

VOILÀ L'OCCASION DE ME **DÉBARRASSER** DE CETTE SANGSUE!

QUANT À **VOUS**, BANDE DE CRÉTINS... *RATTRAPEZ-MOI CES TROIS, LOINTAINS! ILS ME PAIERONT CET AFFRONT!*

MINOTAURE! NOUS N'ARRIVONS PAS À LOCALISER LES TROIS LOINTAINS!

NOS *HOMO-ORDINATEURS* ÉPROUVENT QUELQUES ***DIFFICULTÉS***!

QUOI?!

C'EST À N'Y ***RIEN*** COMPRENDRE! CELA NE S'ÉTAIT ***JAMAIS*** PRODUIT AUPARAV...

AH!

ATTENTION! NOS COMPUTERS DE LIAISON EXPLOSENT!

UNE SEULE CAUSE À TOUT CELA... ***PHOTONIK!***

IL DOIT SE TROUVER DANS LA SALLE DES *HOMO-ORDINATEURS!*

NÉGATIF!

LES TROIS LOINTAINS VIENNENT DE *QUITTER* LE *BUIL-DING!*

LAISSEZ-LES *FUIR!* ET OCCUPEZ-VOUS PLUTÔT DES *HOMO-ORDINA-TEURS!*

NOUS NE POUVONS RISQUER DE *REMET-TRE* EN CAUSE NOTRE MAIN-MISE SUR LES *HUMAINS!*

QUANT À *TOI*, PHOTO-NIK, TÔT OU TARD, LE *MINOTAURE* PRENDRA SA *REVANCHE!*

LE *MINOTAURE* DOIT EN FAIRE UNE *BI-NETTE!* PAS DIFFI-CILE D'IMAGINER CE QU'IL RUMI-NE...

... "TÔT OU TARD, LE MI-NOTAURE PRENDRA SA *REVANCHE!*"

LE *DIABLE* SEUL SAIT CE QU'IL NOUS PRÉ-PARE!

POUR LE MOMENT IL VAUT *MIEUX* NOUS SÉPARER ! EN CAS DE *DANGER* LE DOCTEUR ME CONTACTERA !

SALUT, VIEUX ! COMPTE SUR MOI POUR SONNER LES CLOCHES AU *MINOTAURE !*

O.K ! JE T'ENVERRAI UN BILLET DE FAVEUR !

JE M'EN VAIS RETROUVER MON HOME À *CENTRAL PARK*, ET *VOUS, DOCTEUR...* QU'ALLEZ-VOUS FAIRE ?

EXACTEMENT CE QUE FONT *TOUS* LES SUP'HÉROS QUAND SE *TERMINE* UNE AVENTURE...

... PRENDRE UN *TAXI* POUR RENTRER CHEZ MOI !

AH ! AH ! AH !

... À BIENTÔT, *DOUBLE DOC !*

MA PRÉSENCE À LEURS CÔTÉS EXPOSE *TOM POUCE* ET LE *Dr ZIEGEL* À UN TROP GRAND *DANGER !*

IL ME FAUT RESTER *SEUL !*

SEUL CONTRE TOUS, CAR POUR L'HOMME DE LA RUE, *PHOTONIK* DEMEURE...

... UNE *MENACE !* MA PRÉCÉDENTE FUITE DE L'HÔPITAL* ET LES RÉCENTS ÉVÉNEMENTS AU CENTRE DE RECHERCHES UNIVERSITAIRES ONT DÛ...

... INQUIÉTER PAS MAL DE GENS ! JE SOUHAITERAIS PRESQUE REDEVENIR...

...THADDÉUS TENTERHOOK !

* VOIR 1er ÉPISODE -

LAISSONS PHOTONIK À SON TRISTE SORT. MAIS **POURQUOI** *THADDÉUS TENTERHOOK NE RÉAPPARAÎTRAIT-IL PAS ? À L'IMPOSSIBLE NUL N'EST TENU ! AUSSI NE* ***MANQUEZ PAS*** *LE PROCHAIN ÉPISODE DE PHOTONIK... VOUS N'AUREZ PAS À LE REGRETTER !...*

CROYEZ-NOUS !

LE COURRIER DES SUP'HEROS

J'ai 15 ans 1/2 et je tiens d'abord à vous dire bravo pour la création de ce nouveau journal. Je pense que la meilleure histoire est celle de Mikros; cette série est très bien dessinée par John Milton. On trouve beaucoup de contrastes qui donnent vie au dessin, des couleurs très variées, et le plus important à mon avis, les décors ne sont pas bâclés. Photonik pourrait être sensass. mais Cyrus Tota ne vaut pas John Milton. L'idée d'un superhéros indien est très bonne mais je déplore celui-ci fasse partie d'un cirque. Les dessins de Frank Honest sont bons mais il y manque quelque chose. Frank se borne à s'occuper des personnages et en oublie le reste, mais dans l'ensemble, Mustang reste un succès.

Thierry VILAIN - DREUX

Nous ne pensons pas que votre critique sur les dessins de Frank Honest soit très justifiée; on peut aimer ou non le style de ce dessinateur mais il est exagéré de dire qu'il ne s'occupe que des personnages. Nous aimerions connaître l'opinion d'autres lecteurs sur ce sujet précis.

Votre revus est sensass.: Crabb donne l'impression d'être une sorte de Hank Mac Coy; Saltarella joint à la grâce ses qualités de gymnaste; Mikros est génialement dessiné. Ozark et son fougueux destrier ouvrent une épopée du Far-West. Photonik, sous l'apparence de Thaddeus rappelle ces « proscrits » que les gens mettent à l'écart; Photonik peut être qualifiée comme une B.D. très humaine. Mustang nous fait oublier les ennuis de l'école et nous plonge dans des aventures délirantes.

B. RUIZ - CERGY-PONTOISE

En ce moment, c'est les vacances et vous pouvez oublier l'école... Mais l'automne venu, retrouvez-la avec ardeur... sinon vous nous causeriez un très gros cas de conscience! Trève de plaisanterie, nous vous remercions de votre très pertinente critique des trois séries de MUSTANG.

Je vous écris au sujet de Mikros. Le scénario n'est pas mal mais les dessins de John Milton sont différents de ceux des dessinateurs du Marvel Comics Group. En effet, ce dessinateur a un style quelque peu caricatural, proche de celui qui dessine les Fantastiques dans SPIDEY. Y a-t-il un lien entre les super-héros de Marvel et ceux de Lug?

Pierre BERNARD - PARIS

Non, aucun lien du tout. Nous l'avons dit et répété, les « SUP'HEROS » sont une création entièrement « Lug », tant en ce qui concerne les scénarios que pour les dessins.

Que nos lecteurs nous pardonnent d'avoir omis les solutions des jeux du n° 56. Les voici.

JEU des ERREURS

Pas de point d'exclamation - Pas de bracelet au poignet droit - Bras droit plus mince - Botte gauche différente - Plus de fumée - Ombre plus longue - Une mèche de cheveux en moins - Pas de bouton à la chemise - Bonnet différent.

MOTS CROISES

Horizontalement: Chapiteau - Ignace - MGM - Initié - Coma - Errer - Ubac - OT - Le - Quai - Asie - Rumba - Ile - Oeil - Rires - Me - Ep - Sensées.

Verticalement: Circulaire - HG - Ob - Slip - Animalier - Panacée - Es - Ici - Ose - Tête - Iroquois - Amertume - UG - Abîme - Martiales.

Elle n'est pas toujours drôle

la vie des « sup-héros » ! Dans

MUSTANG 58:

Retour à New-York difficile

pour **MIKROS, BIG CRABB**

et **SALTARELLA !**

OZARK et **MUSTANG**

aux prises avec **TIW,**

la créature surgie des eaux !

PHOTONIK et **TOM POUCE**

dans les bas-fonds

de la ville !

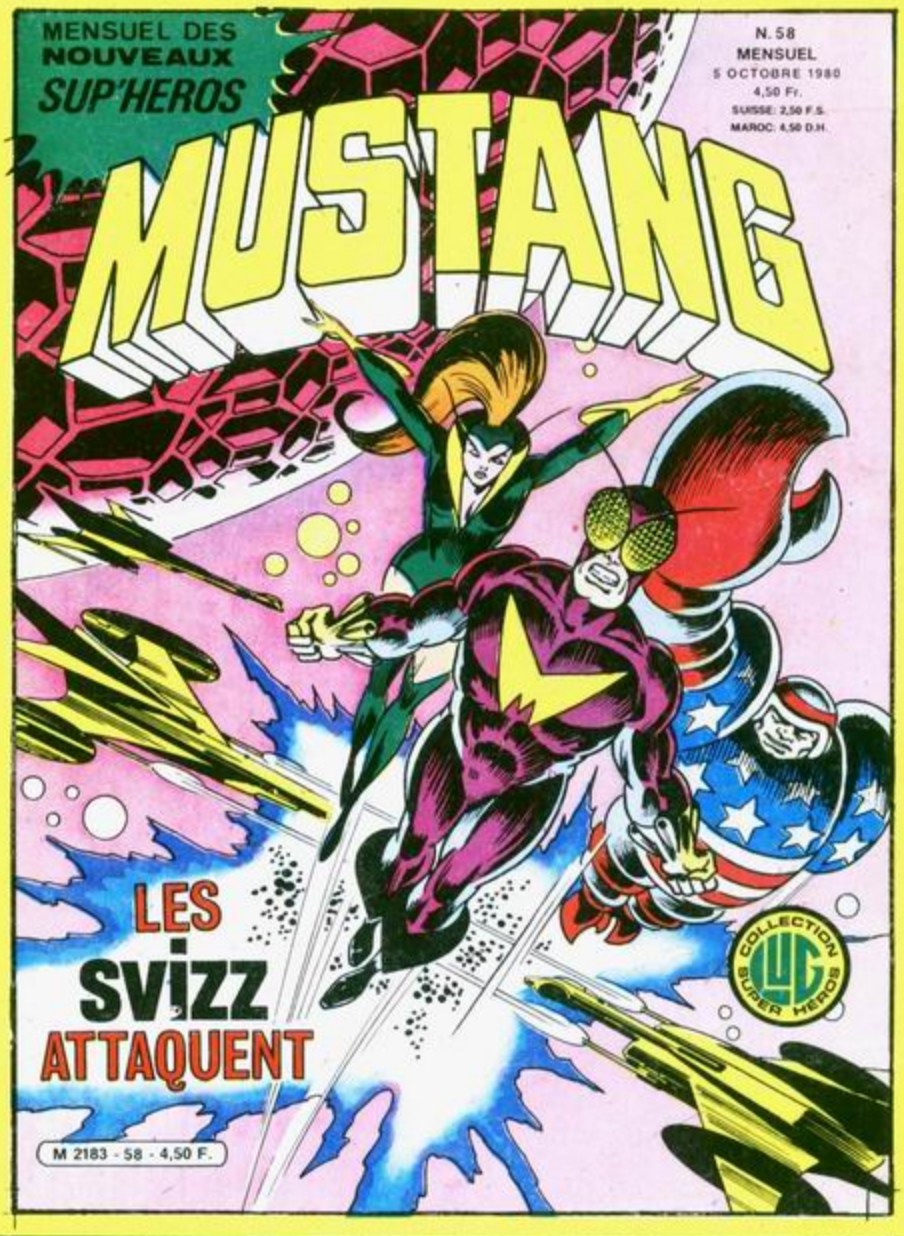

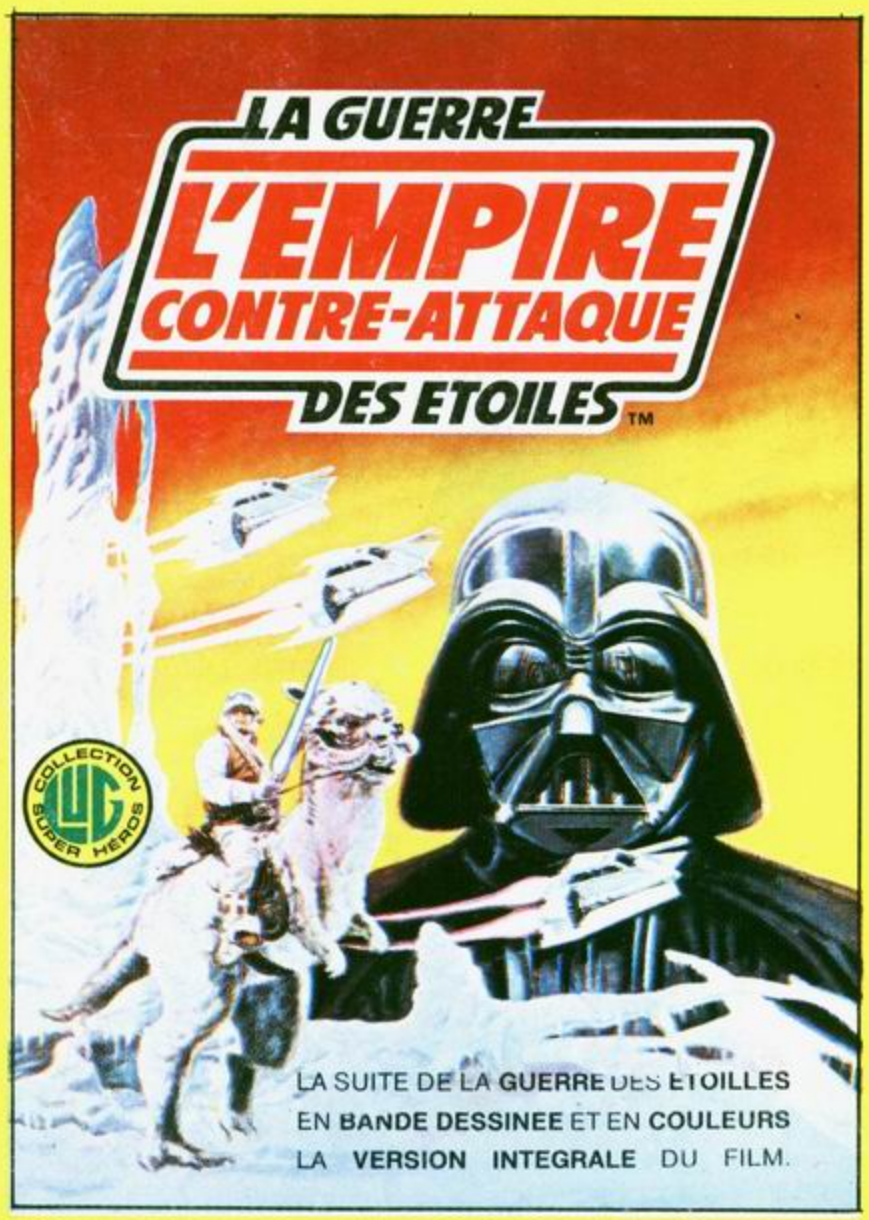

Oui! La guerre est là...

LA GUERRE DES ETOILES !

La suite du 1er album,

adaptation en B.D. du

2ème film de **G. LUKAS:**

L'EMPIRE CONTRE-ATTAQUE

vient de paraître !

Fans ! N'attendez pas !

Allez vite retrouver tous

les personnages de ce

fabuleux western cosmique !

Comité de Direction: Marcel NAVARRO, directeur de publication; Claude VISTEL, rédactrice en chef; Monique BARDEL, membre. Editions L.U.G., 6 rue Emile Zola, 69002 LYON - Loi nº 49956 du 16 juillet 1949 sur les publications destinées à la jeunesse - Dépôt légal nº C 331 - 5 septembre 1980 - Nº Commission P.P.A.P.: 51078 - Imprimerie INTERGRAFICA, Milan - N.M.P.P. Exonérée de T.V.A.

MENSUEL DES
NOUVEAUX
SUP'HEROS

N. 58
MENSUEL
5 OCTOBRE 1980
4,50 Fr.
SUISSE: 2,50 F.S.
MAROC: 4,50 D.H.

MUSTANG

LES SVIZZ ATTAQUENT

COLLECTION LUG SUPER HÉROS

M 2183 - 58 - 4,50 F.

for Team DKFR
kubilai

ABONNEMENT: un an à Editions LUG - 6, rue Emile Zola - 69002 LYON - C.C.P. LYON 1418-89 A - Tarifs: France: 50 F. - Afrique du Nord, Communauté et Etranger: 56 F. - Joindre pour toute réponse à une lettre un timbre français à 1,40 F. - Votre nom et votre adresse écrits lisiblement.

SOMMAIRE:

P. 3: MIKROS
« Eternel Retour »

P. 21: MUSTANG
« Qui êtes-vous Docteur Kaïn? »

P. 45: PHOTONIK
« Le Bulbe »

© 1980 Editions LUG

LUG PRÉSENTE...

...SUR UN RÉCIT DE MALCOM NAUGHTON - LES DESSINS DE JOHN MILTON.

MIKROS
titan microcosmique

CINQUIÈME ÉPISODE

LE GLOBULE AVALE TOUTES SES VICTIMES ET GROSSIT À VUE D'ŒIL!

ÉTERNEL RETOUR!

NOUS ALLONS ÊTRE DIGÉRÉS À NOTRE TOUR... MIKE... NOUS SOMMES PERDUS!

UNE DERNIÈRE CHANCE, CRABBY! JE VAIS TENTER D'EXPLOITER POUR LA PREMIÈRE FOIS L'ÉNERGIE À ULTRA-SONS!

ET POUR COMBLE DE MALHEUR, LA PAUVRE SALTARELLA EST PROMISE À DES NOCES MONSTRUEUSES AVEC L'IMPLACABLE TERMITOR, EMPEREUR DES SVIZZ...

MIKROS, LE TITAN MICRO-COSMIQUE CONCENTRE DANS SON CORPS LES VIBRATIONS LES PLUS SUBTILES...

... DES ONDES INOUÏES... ÉTRANGEMENT MODULÉES, JAILLISSENT DE SES ANTENNES...

LE GLOBULE SE FIGE! MES ULTRA-SONS STOPPENT SON DÉVELOPPEMENT!

MIKE! ÇA MARCHE! ENCORE UN POUVOIR DE PLUS!

MAIS ÇA ME FAIT UN DRÔLE D'EFFET! ÇA ME REND TOUT GAGA!!

?!!! HEY! QU'EST-CE QUE...

GOSH!

KRAAK

QUE SE PASSE-T-IL, MIKE?!

LES ULTRA-SONS! LE VOILÀ LE MOYEN DE REPRENDRE UNE TAILLE HUMAINE! FANTASTIQUE!

MIKROS A DÉCOUVERT LE SECRET DE NOTRE RAYON RÉDUCTEUR !

EN BRISANT LA COUPOLE, LES HUMANOÏDES ONT LIBÉRÉ LE GLOBULE !

LA RUCHE EST DÉSORMAIS CONDAMNÉE !

CE TRUC-LÀ VA TOUT BOUFFER ! FICHONS LE CAMP !

SALTARELLA !!

DÉCLENCHEZ LE SYSTÈME DE DÉFENSE ULTIME ! LES HUMANOÏDES DOIVENT MOURIR AVEC LA RUCHE !

LA LIBÉRER ? MAIS COMMENT, L'ARTISTE ?

LIBÉRONS-LA DE SA GANGUE GÉLATINEUSE AVANT QUE LE GLOBULE N'AIT INVESTI ENTIÈREMENT LA RUCHE !

EN RE-COMMENÇANT SUR *ELLE* L'EXPÉRIEN-CE DES *UL-TRA-SONS!*

MAIS JE DOIS *LIMI-TER* L'INTENSITÉ DU RAYON SOUS PEINE DE LA *DÉTRUIRE!*

SI TU LOUPES TON COUP, *P'TITE GUÊPE* ... JE *T'ÉCRABOUIL-LE!!!*

SWOOSH

MIKE! MON CHÉRI!... PAR QUEL MIRA-CLE...

PLUS TARD, SALTY! FUYONS CETTE *RUCHE MORTEL-LE!*

SPECTACLE ÉCOEURANT! ET MOI?... JE NE SUIS QU'UNE *PUNAISE!?*

CRABBY! MON GROS LAPIN!

KISS

JE SAVAIS BIEN QU'ELLE *M'AIMAIT!*

VOUS ME FAITES RIRE ! ON EST COINCÉS AU CENTRE DE CETTE *RUCHE* AUSSI GROSSE QUE NOTRE *TERRE* !

ET TES *SUPER-POUVOIRS*, QU'EST-CE QUE TU EN FAIS, *COCO* ?

MON DIEU ! QUELLE HORREUR !

MANQUAIT PLUS QUE LE *GLOBULE* !

SUIVEZ MON SILLAGE ! J'ALLUME MES POIGNETS-RÉACTEURS *FORCE 8* !

*GEEE*ooo SAUVÉS !!!

BON SANG ! LA FLOTTE DE GUERRE SVIZZ NOUS *ATTENDAIT !*

SOLDATS SVIZZ! NOTRE RUCHE EST DÉSORMAIS VOUÉE À LA DESTRUCTION TOTALE! ORDRE DU GRAND TERMITOR DE COMBATTRE L'ENVAHISSEUR TERRIEN JUSQU'AU BOUT!

ILS NOUS ATTAQUENT SUR *DEUX FRONTS*!

MES SENS SUBTILS D'INSECTE PEUVENT PRÉVOIR EN UNE *NANO-SECONDE* LE DÉCLENCHEMENT DE MES LASERS! *TENEZ-VOUS PRÊTS!*

GO!

WOOM

SWOOF

APPROCHEZ, MOUSTIQUES... QUE LE CRABE VOUS PINCE!

KRIIK

QUE PENSEZ-VOUS DE MON OUVRE-BOÎTES?

PLUMP

UN PUNCH ET UNE BONNE RATATOUILLE!

SBAF

SERVICE COMPRIS!

WOOSH

KRAM

NOTRE FLOTTE DE GUERRE NE PEUT VENIR À BOUT DES HUMANOÏDES!

PLACE À L'ARME **ULTIME** !!!

L'INDESTRUCTIBLE RAPACE!

GOSSH! CET INNOCENT SATELLITE DE MÉTAL ABRITAIT CE RAPACE-ROBOT!

TU PARLES D'UN **CONCASSEUR**! IL **CROÛTE** TOUT SUR SON PASSAGE, MÊME LES VAISSEAUX SVIZZ!

NOUS ALLONS ÊTRE **BROYÉS**!

SA VITESSE EST **SUPÉRIEURE** À LA NÔTRE!

REGARDEZ... LA *RUCHE*... SUR LE POINT D'ÊTRE COMPLÉTEMENT *DÉVORÉE* PAR LE *GLOBULE* !

QUEL APPÉTIT ! UN *MONSTRE* AUSSI *GROS* QUE NOTRE *TERRE*...

... CAPABLE DE *DIGÉRER* N'IMPORTE QUOI !

SALT ! CRABB ! *ÉCARTEZ-VOUS !* JE ME CHARGE DE CE BIDULE !

SPWASH

C'EST *AFFREUX*... LE RAPACE-ROBOT DISPARAÎT À VUE D'ŒIL DANS LA PANSE DU GLOBULE!

JE SOUHAITE À NOS ASTRONAUTES DU FUTUR DE NE PAS POSER LE PIED SUR CE CORPS *DIABOLIQUE!*

HÉ! À PROPOS! Y'A PAS QUELQU'UN DANS CETTE SALLE QUI AURAIT LE MODE D'EMPLOI POUR RENTRER "AT HOME"?

MOI, PEUT-ÊTRE!

ET AVEC CECI!

AH OUI? P'T'ÊTRE BIEN QU'ON ENTRE AVEC UN *ENTONNOIR* ET QU'ON RESSORT AVEC UN *TIRE-BOUCHON!*

JE VAIS TENTER SUR NOUS L'EXPÉRIENCE INVERSE DES *ULTRA-SONS*: LES *INFRA-SONS!*

NOUS SOMMES REDEVENUS *MICROSCOPIQUES* ET ÇA ME PLAIT PAS!

C'EST NÉCESSAIRE, CRABBY!

PÉNÉTRONS PAR LE SAS!

L'ÉQUIPAGE S'EST DONNÉ LA MORT!

À L'EXEMPLE DE CERTAINES ESPÈCES *TERRESTRES*, DEVANT L'INÉLUCTABLE, LES SVIZZ S'AUTO-DÉTRUISENT!

MAIS ON N'EST PAS *SORTIS* DE L'AUBERGE! IL FAUT FRANCHIR LA GARE DE CONTRÔLE POUR EMPRUNTER LE "TUNNEL K"!

IL NE RESTE *RIEN* DE LA GARE! PLUS *RIEN* DE LA CIVILISATION DES SVIZZ! AUCUNE TRACE DE VIE... LA *MORT DE TERMITOR* A ENTRAÎNÉ LA DESTRUCTION DE SON EMPIRE!

CIRCUIT D'INFORMATIONS SUR PROGRAMME DE *RETOUR*!

ENTRONS DANS LE TUNNEL "K"!

FANTASTIQUE! NOUS REVENONS *CHEZ NOUS* À PLUSIEURS MILLIONS DE KM/S!

ET, TOUT À COUP, SURGIT LE PRÉ-SENT... LA TERRE!

MIKE! MON CHÉRI! VOICI NOTRE BONNE VIEILLE PLANÈTE!

TOUT CE QUE NOUS VENONS DE VIVRE N'ÉTAIT QU'UN MAU-VAIS RÊVE!

CETTE GROSSE PE-LOTE N'A PAS CHANGÉ! SOB! SNIFF! HOME... SWEET HOME!

REVOIR MAMAN... PAPA... LES PRAIRIES EN FLEURS... CENTRAL PARK... NOS PETITES COCCINELLES...

JE VAIS REPRENDRE MES EXPÉRIENCES ENTOMOLOGIQUES ET ÉCRIRE UN ROMAN VÉCU, KIDS!

MOI, JE VAIS ME TA-PER UN DE CES HAMBURGERS SAU-CE-MENTHE GROS COMME MA PINCE! ET JE REMONTE SUR LE RING!

REVOICI NOTRE CHER NEW-YORK ET NOTRE IMMEUBLE DE LA 14ÈME RUE!

POSONS-NOUS SUR LA TERRAS-SE ET REJOI-GNONS NOTRE CRÈCHE D'ÉTUDIANTS!

TIBURCE ! MON MIGNON MINET... OÙ ES-TU ?

KSSS!

NOUS ATTERRISSONS JUSTE JUSTE SUR NOTRE BALCON!

HÉ, TIBURCE... DOUCEMENT! TU NE ME RECONNAIS PAS! C'EST MOI... CRABBY !

MEEOW!

HOLÀ ! CETTE ANDOUILLE DE CHAT ME PREND POUR UNE SOURIS !

PAMELA ! ÉCARTEZ TIBURCE... IL ME PREND POUR DU MIAMIAOU !

MEAAW

VOICI TON MIAMIAOU AU FOIE DE MORUE ! LÀ ! PAR LE PROPHÈTE ÉLIE ! QUE T'ARRIVE-T-IL ?

PAR L'ARCHANGE MICHAEL! VOILÀ-T-Y PAS QUE J'ENTENDS **PARLER** DES **CANCRELATS**, MAINTENANT! J'AI POURTANT PAS FORCÉ SUR LA BOUTEILLE DU PATRON, CE MATIN!

ALLEZ! OUSTE LES CAFARDS! DEMAIN, JE PASSERAI DU *D.D.T.* DANS TOUS LES COINS!

WOOF

CE GAG IDIOT A ASSEZ DURÉ! UN PETIT COUP D'**ULTRA-SONS** ET...

NOUS **RE-DEVENONS DES HUMAINS!**

FFSH

PAMELA, MY DARLING! C'EST VOTRE PETIT **CRABBY** QUI REVIENT!

CRABBY! VILAIN GARÇON! **OÙ ÉTIEZ-VOUS PASSÉ?**

PAR SAINT... SAINT... AAAH... AGAGA... N... NOOOON!

BEN... QU'EST-CE QUE J'AI ?... SERAIS-JE CHANGÉ, PAR HASARD ?

MAIS ENFIN, CRABB ! TU OUBLIES CE QUE NOUS SOMMES DEVENUS ! TU AURAIS PU LA TUER !

DAMN'D ! VOILÀ QUI LAISSE AUGURER UN SOMBRE AVENIR !

PFFFT...

AHH ! BROADWAY AVENUE ! J'AIME TES ODEURS DE FRITES ET DE GAS-OIL !

MIKE ! ALLONS DÎNER CHEZ DON PEPPINO ! SES SPAGHETTI SONT SUPER !

O.K. ! PRENONS UN TAXI !

NEWS

MMMFFF !

FAIS PASTA MAUVAISE TÊTE, CRABBY ! TU SERAS BIENTÔT DEVANT UNE BONNE ASSIETTE DE GNOCCHI À LA ROMAINE !

BLUE FEST

STATE TRANSPORT

TAXI

BOF !... ENCORE DES PUNKS !

DON PEPPINO
AH NON! L'ENTRÉE DE CET ÉTABLISSEMENT SÉLECT EST INTERDITE AUX CLOWNS!
NOUS SOMMES DES HABITUÉS!
VOYONS, MON POTE, TU VAS PAS NOUS EMPÊCHER DE NOUS TAPER LA CLOCHE!
TAXI
MAIS VOYONS, MON BON, NOUS SOMMES EN DÉMOCRATIE!
LE RÈGLEMENT INTERDIT... MAIS QUE M'ARRIVE-T-IL... JE... JE...
SON ALTESSE ROYALE ALI ODDA! SON ALTESSE ROYALE LA PRINCESSE FATMA RAQUECH! SA MAJESTÉ LE ROI FADAKI!
EH MIKE! JE SUIS DEVENU UN NABAB DU PÉTROLE! CHOUETTE!
MESSIEURS, VESTIAIRE!
NOUS SOMMES SENSIBLES AUX COURANTS D'AIR!
16

NO, SIGNORI! ZÉ VOUS RÉPÈTE QUÉ NO...! ZÉ OUNE RÉPOUTATION À MAINTÉNIR... ZÉ NÉ PEUX PAS VOUS SERVIR DANS CET ACCOUTRÉ-MENT!

PEPPINO! TU CHERCHES DES *PÉPINS*! ÉCRASE ET ENVOIE-NOUS TES FAMEUX SPAGHETTI AU CAVIAR!

ET TON MEILLEUR *VALPOLICELLA*!

MA! DANS CÉ CAS, ZÉ VOUS RÉ-COMMANDÉRAI PLOUTÔT MES FAMOSI FETTUCINI AUX *PATTES DE CRABE*...! QUÉ CÉ SQUISITO!

NE PRONONCE PLUS *JAMAIS* LE MOT *CRABE* DEVANT MOI, PEPPI-NO!

BOM

TROIS KILOS DE SPAGHETTI ET QUE ÇA *SAUTE*!

SI SIGNOR!

DINO! ZÉ VOUS EN PRIE! TÉ-LÉPHONEZ TOUT DÉ SOUI-TE À LA *POLIZIA*!

GNAM! ON EST PLUS À *L'AISE* SANS NOS DÉFRO-QUES!

HI! HI! CE VAL-POLICELLA ME REND TOUTE DRÔLE! J'AI L'IMPRES-SION DE NE PLUS AVOIR LES PIEDS SUR TER-RE...

ON N'A JAMAIS VU ÇA CHEZ *DON PEPPINO*!

SCANDALE!

ABERRANT!

SHOCKING!

HÉ! MAÎTRE D'HÔTEL! VOUS OUBLIEZ MA CASQUETTE!

ZUT! IL FALLAIT S'Y ATTENDRE!

NE CHERCHONS PAS LA BAGARRE! FUYONS PAR LA TERRASSE!

BOAFF! PAS EU LE TEMPS DE COMMANDER UN AUTRE CASSE-CROÛTE! VOUS PERMETTEZ, MADAME?

TRRRÏÏÏ!

HIIIII! AU SECOURS!

SCROUTCH! ÇA... UN RESTAURANT? UN PANIER DE CRABES, OUI!

DION PIEPIPLINO

NOUS NE SOMMES DÉCIDÉMENT PLUS COMME LES AUTRES ... NOUS SOMMES DEVENUS DES PARIAS!

L'INCOMPRÉHENSION DES HUMAINS EST PEUT-ÊTRE PLUS CRUELLE QUE LA FROIDE CRUAUTÉ DES SVIZZ!!

AU MÊME INSTANT, À DEUX CENTS ANNÉES-LUMIÈRE PRÈS DE BÊTA-CENTAURU'S...

... À SUIVRE... ET CROIS-MOI... CELA EN VAUT LA PEINE!!!

MUSTANG

5ÈME ÉPISODE: QUI ÊTES-VOUS DOCTEUR KAÏN?

TANDIS QU'UN ÉTRANGE SAVANT SE LIVRE À DES EXPÉRIENCES **BIZARRES**...

SCÉNARIO DE *JACK NOLEZ*. DESSINS DE *FRANKIE HONEST*.

VOICI TOUT CE QU'IL RESTE DU *CORBEAU** ! C'ÉTAIT MON MEILLEUR ÉLÈVE... CE QUE J'AI APPRIS CES DERNIERS TEMPS N'A PAS MANQUÉ DE M'INTRIGUER MAIS APRÈS TOUT ÇA NE ME CONCERNE PAS... *TIW* SERA BIENTÔT TERMINÉ ET...

* VOIR ET REVOIR ÉPISODES PRÉCÉDENTS...

FRANKIE HONEST

EN FIN DE JOURNÉE...*

TU VAS POUVOIR ESSAYER TON ENGIN, C'EST L'*ESSENTIEL!*

NOUS EN AVONS *FINI* AVEC *TYPHO* MAIS NOUS N'AVONS *PAS* D'ENGAGE-MENT!

* OZARK ET MIS-TER CIRCUS ROULENT POUR VOUS ...

REGARDE, NOUS *ARRIVONS!*

MAGI CIRCUS

SALT LAKE CITY - UTAH -

GREAT SALT LAKE KEEP RIGHT

C'EST PAS *CHOUETTE!* JE SUIS À L'*ÉTROIT* LÀ-DEDANS!

NOUS ALLONS *DORMR* ICI ET DÈS DE-MAIN MATIN NOUS PROCÉ-DERONS AUX *ESSAIS!*

UN PEU PLUS TARD, PRÈS DU GRAND LAC SALÉ...

MAGI CIRCUS

VACANCY

VACANCY

ALLONS DEMANDER SI ON PEUT NOUS LOGER!

BONJOUR! VOUS AVEZ DE LA PLACE POUR DEUX HOMMES ET UN CHEVAL?

POUR DEUX HOMMES OUI... MAIS CE N'EST PAS UN RANCH!

ENFIN... DERRIÈRE LA MAISON, IL Y A UN PETIT HANGAR QUI DOIT FAIRE L'AFFAIRE!

TU PEUX VENIR! ET COUPE LE MOTEUR AVANT QU'IL S'ARRÊTE TOUT SEUL!

TEUF TIF TEUF

QUELQUES INSTANTS PLUS TARD...

ASSEYEZ-VOUS ! VOUS PARTAGEREZ BIEN NOTRE REPAS?

MERCI !

CE SERA AVEC PLAISIR ! MERCI !

MARTHA, VA VOIR NICOLAS ! IL N'ALLAIT PAS **BIEN** TOUT À L'HEURE !

VOUS AVEZ UN ENFANT MALADE?

POURQUOI IL EST HABILLÉ COMME ÇA LE ***MONSIEUR***?

C'EST QU'IL FAIT DU ***CIRQUE***, LINDA !

NOTRE PETIT DERNIER EST TRÈS MALADE...

... ON PARLE DE L'***OPÉRER*** !

AVANT, NOUS AVIONS UN ***BON*** MÉDECIN, LE ***DOCTEUR KAÏN***, MAIS IL A DÛ ***QUITTER*** LA VILLE ET...

POURQUOI ÇA?

IL N'ÉTAIT PAS TRÈS ***AIMÉ*** CAR IL NE ***SOIGNAIT PAS*** COMME LES AUTRES... CERTAINS ONT MÊME RACONTÉ D'***HORRIBLES CHOSES*** À SON SUJET !

TENEZ, ON A MÊME PRÉTENDU QUE DEPUIS QU'IL AVAIT DISPARU, L'EAU DU LAC ÉTAIT MOINS SALÉE ET QUE D'IMPORTANTES QUANTITÉS DE **CUIVRE** ET DE **PLOMB** ...

...AVAIENT ÉTÉ **VOLÉES** DANS LA RÉGION !

TOUT ÇA N'EST **SÛREMENT** PAS SÉRIEUX... MAIS, POURRAIS-JE VOIR VOTRE ENFANT ?

SI ÇA PEUT VOUS FAIRE PLAISIR ! **SUIVEZ-MOI !**

NE FAITES PAS TROP DE **BRUIT**, IL EST TRÈS **AFFAIBLI**...

LAISSEZ-MOI UN MOMENT **SEUL** AVEC LUI, S'IL VOUS PLAÎT...

THE BOOK OF MORMON 1854

QUE LA *LUMIÈRE COSMIQUE* TE DONNE LA FORCE DE VAINCRE LE MAL, PAR LA VOLONTÉ DU *GRAND ESPRIT*...

... ET DANS LES *QUATRE* DIRECTIONS!

ET L'ENFANT SEMBLE REVIVRE...

VOUS POUVEZ REVENIR, IL VA **BEAUCOUP** *MIEUX!*

MAIS... COMMENT EST-CE *POSSIBLE?*

MON ENFANT! QUEL *BONHEUR!*

LE LENDEMAIN MATIN, QUAND OZARK SE RÉVEILLE...

QUELLE HEURE EST-IL ? QUELLE EST CETTE LUMIÈRE ?

BON SANG ! MISTER CIRCUS EST PARTI SANS ME RÉVEILLER !

MUS-TANG ! NOUS PARTONS !

YAAOOOHH

AU GALOP !

MAIS...!! MA FEMME ET MOI VOULIONS VOUS REMER...

PAS DE DOUTE, C'EST *LUI* ! FONCE, *MUSTANG!*

VRAOUMM

HELLO!

ZZRRIIII

EH! IL FAIT **COMBIEN** DE CHEVAUX, TON ENGIN?

TRRRÈS DRÔLE! HI! HI!!!

QU'EST-CE QUI SE *PASSE*?

LE CAMION QUI SE *TAILLE* !

AH! AH! ON VA RIGOLER!
ET COMMENT!
MAGI CIRCUS
HELL'S ANGELS DETROIT
RIEN DE TEL QU'UN PEU D'EXERCICE POUR SE DÉROUILLER!

OZARK REJOINT LE CAMION, MAIS LES "ANGES DE L'ENFER" N'ONT PAS L'AIR DE LE PRENDRE AU SÉRIEUX...
HÉ! ARRÊTEZ! QU'EST-CE QUI VOUS PREND?
TIENS! UN INDIEN QUI VEUT JOUER À "L'ATTAQUE DE LA DILIGENCE"!
IL VA ÊTRE SERVI!

AU MOMENT OÙ MISTER CIRCUS REJOINT LE PETIT GROUPE, LES "ANGES" S'ARRÊTENT...
ALLEZ LES GARS, SOYEZ SYMPAS, RENDEZ-NOUS NOTRE CAMION!
VIENS LE CHERCHER TOI-MÊME TON TAS DE FERRAILLE!
AH! AH! AH!
MAG!

SERVEZ FRAIS!
ÇA RAFRAÎCHIT LES IDÉES!
CETTE FOIS... IL Y A DE L'ABUS!

VOUS L'AVEZ BIEN CHERCHÉ!
RAAAHH!

YAAOOHHHH!!!

SPAK!

SPAK

?!!

SSZZWII!T

UN ALLER POUR L'*ENFER*, MONSIEUR?

AH! AH! QUI VEUT FAIRE L'*ANGE* FAIT LA *BÊTE!*

MAGIC

OZARK A SENTI CE QUI SE TRAME DANS SON DOS...

OUGH!

BON SANG! MA MOTO!

SORS DE LÀ!

AÏE! OUILLE! AAH!

... ET RETOURNE À TON GROS CUBE!

TU NOUS QUITTES DÉJÀ?

LÂCHEZ-MOI!

WRAOUM

WRAOUM

D'ACCORD! MAIS TU NE M'AS PAS L'AIR EN *ÉTAT* DE CONDUIRE!

MES LUNETTES!

SALUT, MESSIEURS! LE DIVERTISSEMENT EST TERMINÉ!

RENTRONS! ÇA M'A OUVERT L'*APPÉTIT*!

FILEZ! JE METS LE DRAGSTER DANS LE CAMION ET JE VOUS REJOINS!

GARE! AU GUIDON, *LA VUE C'EST LA VIE!*

OOH...

HELL'S ANGEL DETROIT

OUF!

MAIS REVENONS À L'ÉTRANGE SAVANT DU DÉBUT ...

ENFIN, LA RÉ-COMPENSE DE TANT D'ANNÉES D'EFFORTS ! TU ES VIVANT... T'EN RENDS-TU BIEN COMPTE, TIW ?

OUI, DOCTEUR KAÏN ! MERCI DOCTEUR KAÏN !

NE ME DIS PAS MERCI ! TU ES COMME MON FILS, CELUI QUI EST MORT ! MAIS TU VAS ME VENGER, N'EST-CE PAS ?

OUI, DOCTEUR KAÏN !

CE SOIR TU ÉMERGERAS DES PROFONDEURS DU GRAND LAC SALÉ POUR ACCOMPLIR LA VENGEANCE DU DOCTEUR KAÏN !

CE N'EST PAS EN VAIN QUE J'AI VOLÉ DES TONNES DE MÉTAL POUR CONSTRUIRE CET ABRI ET QUE J'AI IMAGINÉ D'UTILISER LE SEL DU LAC COMME SOURCE D'ÉNERGIE !

EN FIN DE SOIRÉE, OZARK ET Mr CIRCUS PRENNENT UN PEU DE REPOS...

JE VAIS FAIRE UN *TOUR*! TU VIENS AVEC *MOI*?

NON, JE VEUX *LIRE* CE LIVRE QUE NOTRE *HÔTE* M'A PRÊTÉ!

THE BOOK OF MORMON

JE PARIE QUE TU VAS *T'ENDORMIR* DESSUS!

BON! J'Y VAIS... J'AI BESOIN DE PRENDRE L'*AIR*!

MC

AU MÊME MOMENT, QUELQUE PART AU FOND DU GRAND LAC SALÉ... UNE PORTE SE FERME...

CLAC!

--- C'EST TIW QUI VA LUI AUSSI PRENDRE L'AIR...

C'EST *EXTRAORDINAIRE*! IL SERA AUSSI À L'AISE SUR *TERRE* QUE DANS LE *FEU* OU DANS L'*AIR* ET IL EST À *MON* SERVICE!

COMME PAR HASARD, UN PEU PLUS TARD...

AVEC LA PLEINE LUNE ON Y VOIT COMME EN PLEIN JOUR!

QUEL EST CE BRUIT?

GLOU GLOU

MC

CRASH

?!!

TIW NE LAISSE PAS À MISTER CIRCUS LE TEMPS DE CRIER ...

...NI DE REPRENDRE SES ESPRITS...

SCHPOCK

PAK!

MAIS QUE FAIT TIW ?

UNE ÉTRANGE MEMBRANE SE FORME ENTRE SES BRAS...

... CE SONT DES... AILES !!!

ET BIENTÔT, UN **DRÔLE D'OI-SEAU** SURVOLE SALT LAKE CITY...

SOUDAIN, TIW SEMBLE AVOIR TROUVÉ LE BUT DE SON VOYAGE...

WZZZZZ

NON, JANET! CE N'ÉTAIT **PAS** UN OISEAU, C'ÉTAIT BEAUCOUP PLUS **GROS**, JE TE JURE!

TIW CONTINUE SA PROGRESSION...

MAIS QUE CHERCHE-T-IL DERRIÈRE CETTE PORTE???

CRAACK

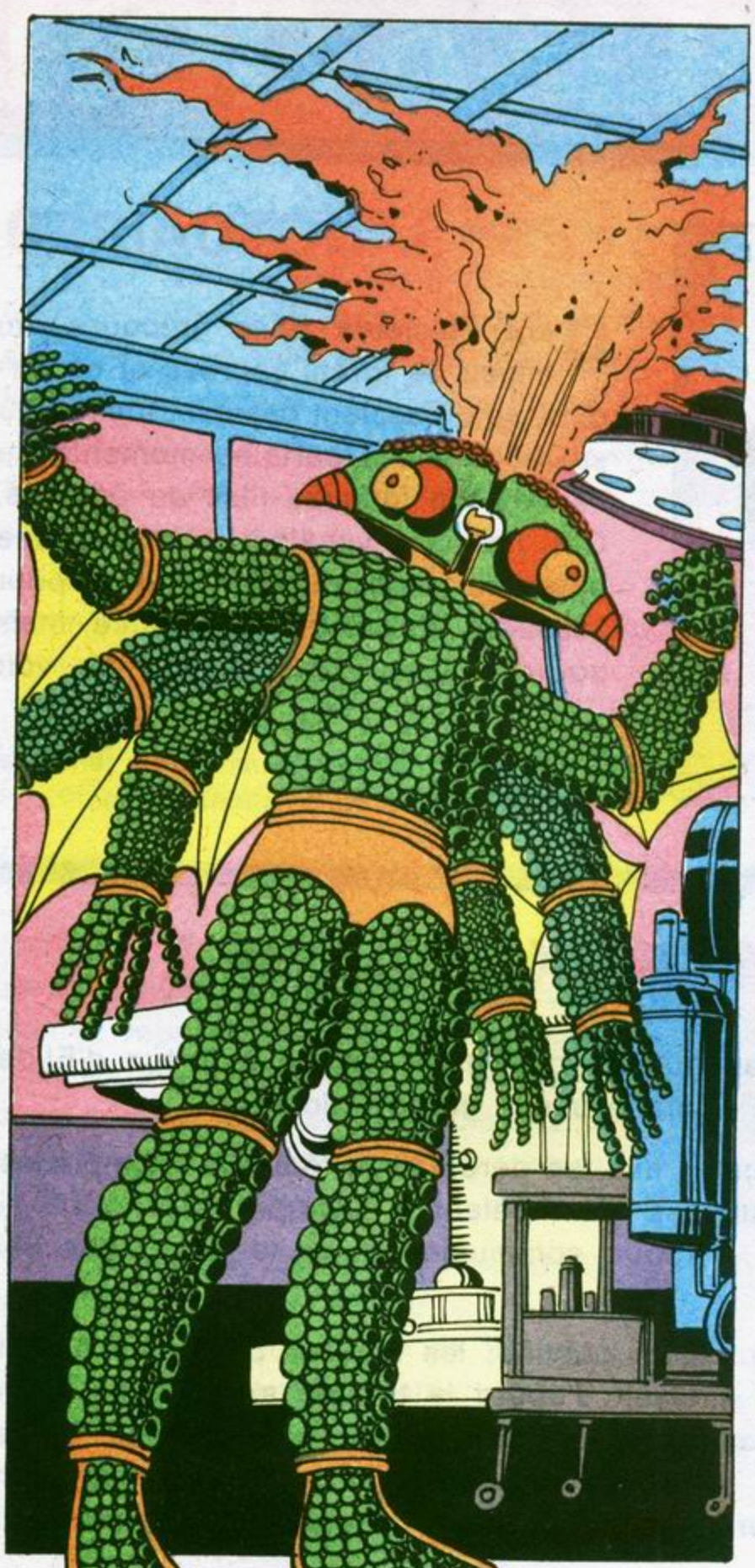

TIW NE SE SOUCIE PAS DES FLAMMES...

--- ET SOUDAIN, IL S'EN VA ---

AU FEU! AU FEU! ÉVACUEZ LES MALADES DU VINGT-DEUXIÈME ÉTAGE!

À QUELQUES DIZAINES DE KILOMÈTRES DE LÀ, OZARK, PROFONDÉMENT ENDORMI, NE RISQUE PAS D'ENTENDRE CET APPEL...
THE BOOK OF MORMON 1854
À SUIVRE... ET DE TRÈS PRÈS!
17

LES ÉDITIONS LUG PRÉSENTENT ...

PHOTONIK

5ÈME ÉPISODE

FANS DE MUSTANG! LES "MYSTÈRES DE PARIS" D'EUGÈNE SUE VOUS ONT EMBALLÈS! EH BIEN, NOUS POUVONS VOUS AFFIRMER QUE CE N'ÉTAIT QUE DE LA GNOGNOTE COMPARÉ AUX "MYSTÈRES DE CENTRAL PARK" QUE NOUS VOUS INVITONS À SUIVRE...

EN VEDETTE : PHOTONIK, TOM POUCE, LE MINOTAURE ET UN NOUVEAU ET MYSTÉRIEUX SUPER-VILAIN!

GÉNIALEMENT SUPERVISÉ PAR: MALCOM NAUGHTON.
DIVINEMENT ÉCRIT ET DESSINÉ PAR: CYRUS TOTA.

PROLOGUE:

QUE L'ENFER ENGLOUTISSE CE PHOTONIK!

IL A OSÉ VENIR NOUS RIDICULISER ICI, DANS NOTRE BUILDING, ALORS QUE NOUS DÉTENIONS PRISONNIERS TOM POUCE ET ZIEGEL!

EN DÉSACTIVANT QUELQUES HOMO-ORDINATEURS, CES TROIS LOINTAINS ONT DÉCLENCHÉ UNE RÉACTION EN CHAÎNE QUI ANNIHILE NOTRE RÉSEAU DE SURVEILLANCE PLANÉTAIRE!

DE PLUS, NOS ÉMISSIONS D'ONDES AUDIO-HYPNOTIQUES NOUS PERMETTANT DE CACHER NOTRE PRÉSENCE PARMI LES HUMAINS SONT DÉSORMAIS IRRÉALISABLES!

* VOIR ÉPISODE PRÉCÉDENT. (SI CELA NE VOUS DIT RIEN, VOTRE MÉMOIRE VOUS JOUE DES TOURS OU ALORS, VOUS N'AVEZ PAS ACHETÉ LE DERNIER MUSTANG, CE QUI EST BEAUCOUP PLUS GRAVE!)

IL FAUDRA DES JOURS ET DES JOURS À MES TECHNICIENS POUR RÉACTIVER LES HOMO-ORDINATEURS...

EN ATTENDANT, PHOTONIK ET SES TROIS COMPAGNONS RISQUENT DE FRAPPER À NOUVEAU!

MAIS JE LES EN EMPÊCHERAI!

J'AI DE QUOI LES OCCUPER JUSQU'À CE QUE TOUT RENTRE DANS L'ORDRE!

LÀ OÙ LE ROBOT-SONDE, LA HORDE DE L'OMBRE ET LE CHASSEUR AILÉ ONT ÉCHOUÉ* LUI RÉUSSIRA!

*VOIR ÉPISODES 2 ET 4.

CAR NUL N'EST AUSSI PUISSANT QUE CELUI QUI DORT À L'INTÉRIEUR DE CE BULBE!

IL NE FERA QU'UNE BOUCHÉE DE PHOTONIK, DE TOM POUCE ET DU DOCTEUR ZIEGEL!

PARÉS À L'ÉJECTION!

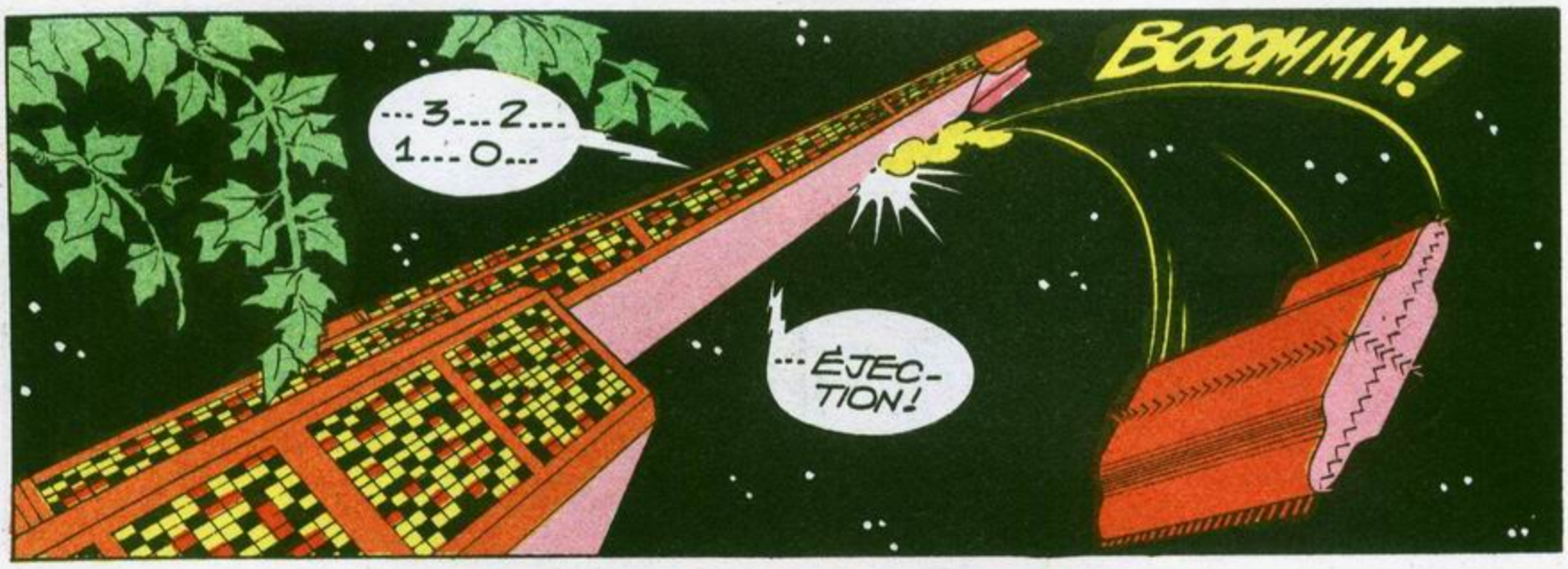
...3...2...
1...0...
BOOOMMM!
...ÉJEC-TION!

LE BULBE

SPLASSH!

HOW!
QUELQUE CHOSE OU QUELQU'UN VIENT DE PLONGER DANS LE LAKE*...
*-UN DES PETITS LACS DE CENTRAL PARK

CET ADEPTE DES BAINS DE MINUIT VA FAIRE FUIR TOUS LES POISSONS!
ADIEU, PETIT GUEULETON!
IMMERSION TERMINÉE!
!?!

CES DEUX HOMMES... QU'EST-CE QUE...
BIENTÔT, CELUI QUI DORT À L'INTÉRIEUR DU BULBE S'ÉVEILLERA ET ALORS...
SILENCE, G-25!

ON NOUS ÉPIE!

HOW! MAIS CE SONT LES GARDES DU BUILDING!

ILS M'ONT VU!

MON RADAR DÉTECTE UN LOINTAIN DERRIÈRE CET ARBRE!

VITE, G-23... TIRE!

AÏE! AÏE AÏE! ÇA SE GÂTE!

PTAK!

ALLONS VOIR!

!?

!?!

PER-SONNE!

TON RADAR DOIT ÊTRE DÉTRAQUÉ, G-23! LE MIEN N'A RIEN SIGNALÉ!

POURTANT, JE VIENS D'ÊTRE RÉVISÉ!

OUF! J'AI JUSTE EU LE TEMPS D'ACTIVER MES BOTTES À RÉACTION! POURVU QUE...

... CES DEUX IDIOTS DE ROBOTS NE LÈVENT PAS LES YEUX!

REGAGNONS LE BUILDING! LE MINOTAURE ATTEND NOTRE RAPPORT!

C'EST ÇA, DÉGAGEZ ET LAISSEZ TRAVAILLER L'ARTISTE!

JE SUIS CURIEUX DE SAVOIR CE QU'ILS ONT JETÉ AU FOND DE L'EAU!

SPLASH!

BRRR... QU'ELLE EST FROIDE!

HOW! KEKCEKÇA?

... PAS L'ÉTUI À VIOLON DE MON GRAND-PÈRE EN TOUT CAS!

COMMENT FONT LES AUTRES SUP' HÉROS QUI SE BAGARRENT À LONGUEUR DE JOURNÉE SANS PRENDRE UN MOMENT DE REPOS?

MOI JE SUIS VANNÉ ET J'AI FAIM!

JE POURRAIS ALLER CHAPARDER UN QUIGNON DE PAIN CHEZ MOI! MAIS JE RISQUE D'ÊTRE DÉCOUVERT!

JE ME DEMANDE CE QUE FAIT TON VAURIEN DE FRÈRE!

SHLURP!

MMM???

OÙ ALLER?

SAM'S DRUGS

CE BON SAM AURAIT FAIT CRÉDIT À THADDEUS TENTERHOOK... MAIS PAS À PHOTONIK!

ARRÊTEZ, VANDALES!

CRASH!

HEY! QUE SE PASSE-T-IL?

MAGNE-TOI, VIEUX SCHNOCK!

JE VOUS EN PRIE! NE SACCAGEZ PAS MA BOUTIQUE!

ABOULE LE FRIC OU NOUS RASONS TOUT!

HÉ, FREDDY! JETTE UN ŒIL PAR LÀ...

... Y'A PLEIN DE B.D!

eak

NOVA

MUSTANG

SPIDEY

Strange

Titans

FANTASY

TIENS! FRED-DY ET SA BANDE! COM-ME LE MONDE EST PETIT!

WISSSSH! LE NOUVEAU MUSTANG EST ARRI-VÉ!

TENEZ! C'EST TOUT CE QUI ME RESTE!

POUAH!

25 OOL-LARS! UNE MISÈRE!

MUSTANG

ET N'ESSAIE PAS DE NOUS METTRE LES FLICS SUR LE DOS OU NOUS FAISONS SAUTER TA BARAQUE ... COMPRIS!

Y'A VINGT ANS, JE NE ME SERAIS PAS LAIS-SÉ FAIRE!

TU PEUX TOUJOURS RÊVER, VIEUX SAM!

OUIL-LE! MES PAU-VRES OS!

TIRONS-NOUS, LES MECS!

ADIEU SAM! ET MERCI POUR L'OSEILLE!

TERRIBLE CE BOUQUIN! LES SUPER-HÉROS ARRIVENT TOUJOURS AU BON MOMENT!

DONNE-MOI ÇA, FREDDY! CET ARGENT NE FERA PAS TON BONHEUR!

HEIN? QUI A PARLÉ?

MOI, FREDDY!

HÉ! MAIS JE NE TE CONNAIS PAS!

VOILÀ QUI EST FAIT!

ET MAINTENANT, RETOURNE LÀ D'OÙ TU N'AURAIS JAMAIS DÛ SORTIR!

BEURK! KOFF!... KOFF!...

SONNE-LE, MAX!

FALLAIT PAS FAIRE ÇA, P'TIT!

TU AS RAISON!

IL FALLAIT PAS FAIRE ÇA!

ZiTAH!

QUE S'EST-IL PASSÉ?

J'AI RIEN EU LE TEMPS DE VOIR!

HÉ! À QUOI JOUEZ-VOUS? SORTEZ-MOI DE LÀ!

TENEZ, SAM! VOICI VOTRE ARGENT!

JE... JE NE SAIS COMMENT TE REMERCIER!

UN INSTANT! JE N'AI PAS ENCORE TERMINÉ!

JE CHAUFFE LES ÉCLATS DE VERRE À L'ÉNERGIE PHOTONIQUE POUR LES RESSOUDER!

INCROYABLE! IL T'A SUFFI D'UN GESTE POUR QUE MA VITRINE SE REFORME TOUTE SEULE!

UN SEUL GESTE! PARFOIS, MON POUVOIR M'EFFRAYE!!!

HÉ!! Z'AVEZ ZIEUTÉ?

Y'A SÛREMENT UN TRUC!

TU LUI DEMANDERAS UNE AUTRE FOIS

MOI, JE METS LES VOILES!

ON SE RETROUVERA, JAUNE D'ŒUF!

À TON SERVICE, FREDDY! MAIS JE M'APPELLE PHOTONIK!!

APRÈS TOM POUCE, VOILÀ PHOTONIK!

DÉCIDÉMENT, NOUS N'AVONS PAS DE CHANCE AVEC CES PANTINS COSTUMÉS! *

J'AI L'IMPRESSION DE L'AVOIR DÉJÀ VU... MAIS OÙ?

DANS UNE POUBELLE, PEUT-ÊTRE!

TRÈS DRÔLE!

* VOIR 3ème ÉPISODE.

TU SERAS TOUJOURS LE BIENVENU, PHOTONIK! EN ATTENDANT, PRENDS CE QUE TU DÉSIRES!

BIEN VRAI?

ÇA ALORS! IL S'EST CONTENTÉ D'UN HAMBURGER!

JE NE COMPRENDRAI JAMAIS LES SUPERHÉROS!

INUTILE D'INSISTER! JE NE T'EN LAISSERAI PAS UNE *MIETTE!*

J'AI TROP *FAIM!*

BURP! IL ÉTAIT BIEN *PETIT* CE HAMBURGER!

ET MAINTENANT, *OÙ* ALLER DORMIR? PEUT-ÊTRE À *CENTRAL PARK!*

TOM DOIT BIEN AVOIR UNE *PETITE PLACE* POUR MOI!

PAS MOYEN D'*OUVRIR* CETTE COQUILLE DE NOIX! ENCORE MOINS DE LA *REMONTER* EN SURFACE! IL ME FAUDRAIT L'AIDE DE *PHOTONIK!*

INUTILE DE M'*ÉTERNISER* ICI!

OUAFF!

DE L'AIR!

JE DOIS À TOUT PRIX *AVERTIR* MES COMPAGNONS!

E-EEEK!

HOW! D'OÙ SORS-TU, TOI?

OÙ EST PASSÉ CE SINGE DE MALHEUR?

P'TIT... P'TIT!

VOILÀ TROIS FOIS QU'IL S'ÉCHAPPE ET TROIS FOIS QUE NOUS LUI CAVALONS APRÈS!

SI NOUS NE L'ATTRAPONS PAS EN VITESSE, TINTIN POUR LE MATCH DE FOOT À LA TÉLÉ!

E-EEEK!!

JE L'AI TROUVÉ!

IL SE PLANQUE DANS LE BUISSON!

JE VAIS LUI ÔTER L'ENVIE DE...

OUCK!...

HEIN? LE CHIMPANZÉ VIENT D'ALLONGER UN DIRECT À CHARLIE!

APPROCHE MON GRAND! IL Y EN A AUSSI POUR TOI!

QUOI? IL PARLE MAINTENANT!?

IDIOT! TU NE COMPRENDS PAS QU'IL Y A QUELQU'UN AVEC LUI?

EEEK!

ALORS, LES GARDIENS DE ZOO MALTRAITENT LES PAUVRES SINGES SANS DÉFENSE, MAINTENANT?

ZIP!

PTOK!

TOM POUCE! AÏE!!!

PTAK!

ENCORE LUI? OUILLE!

DEPUIS LE *TEMPS* QUE NOUS RÊVONS DE TE *PINCER* !

MANQUÉ !

MON INSTALLATION À CENTRAL PARK N'A PAS L'AIR DE VOUS *EMBALLER* !

BIF !

JE *N'AIME* PAS LES INDIVIDUS QUI METTENT LES ANIMAUX EN *CAGE* !

VU ?

HUMF !

POF !

NE TE *MOQUE* PAS DE TON PETIT COPAIN... *PROTÈGE* PLUTÔT TES ARRIÈRES !

UN *MINI-PROJECTILE INCENDIAIRE* FERA L'AFFAIRE !

HÉ ! OÙ EST-IL PASSÉ ?

HOULÀ !

CETTE PESTE A MIS LE *FEU* À MON PANTALON !

PTIOM !

" CHAUFFE QUI PEUT " COMME DIRAIT LA *TORCHE* !

E-EEK !

AAAAH !

CETTE FOIS JE TE TIENS, SALE GOSSE !

HOW ! J'AVAIS OUBLIÉ CHARLIE !

PLOUF !

EEK !

MINCE ! ON S'ENVOLE !

MERCI ! J'AVAIS REMARQUÉ !

LAISSE-LE OU JE TE LÂCHE, CHARLIE !

T... TOUT DE SUITE !

VIVEMENT QUE CE CAUCHEMAR SE TERMINE !

BONNE PÊCHE ! ET MES AMITIÉS À TON COLLÈGUE, CHARLIE !

SPLASH !

ZiiTHA !

WHIPPIE ! L'AMI PHOTONIK EST DE RETOUR !

FILONS D'ICI ! JE CONNAIS UN COIN OÙ L'ON NE NOUS TROUVERA PAS !

JE SUIS VENU POUR CELA !

QUANT À TOI, BELLES OREILLES, SI TU NE VEUX PAS QUE LES GARDIENS TE RATTRAPENT... FILE AU PLUS VITE !

TERMINUS! NOUS SOMMES ARRIVÉS!
MAIS... JE NE VOIS RIEN!

OUVRE TES MIRETTES, TU VAS EN AVOIR BESOIN!

CE ROCHER TIENT EN ÉQUILIBRE SUR UNE TRAPPE BASCULANTE! IL SUFFIT DE LE CULBUTER POUR QUE LA TRAPPE S'OUVRE!
INGÉNIEUX!
CLIC CLAC!

NE RESTE PAS PLANTÉ LÀ ET REFERME LA TRAPPE, S'IL TE PLAIT!
O-K! O.K!

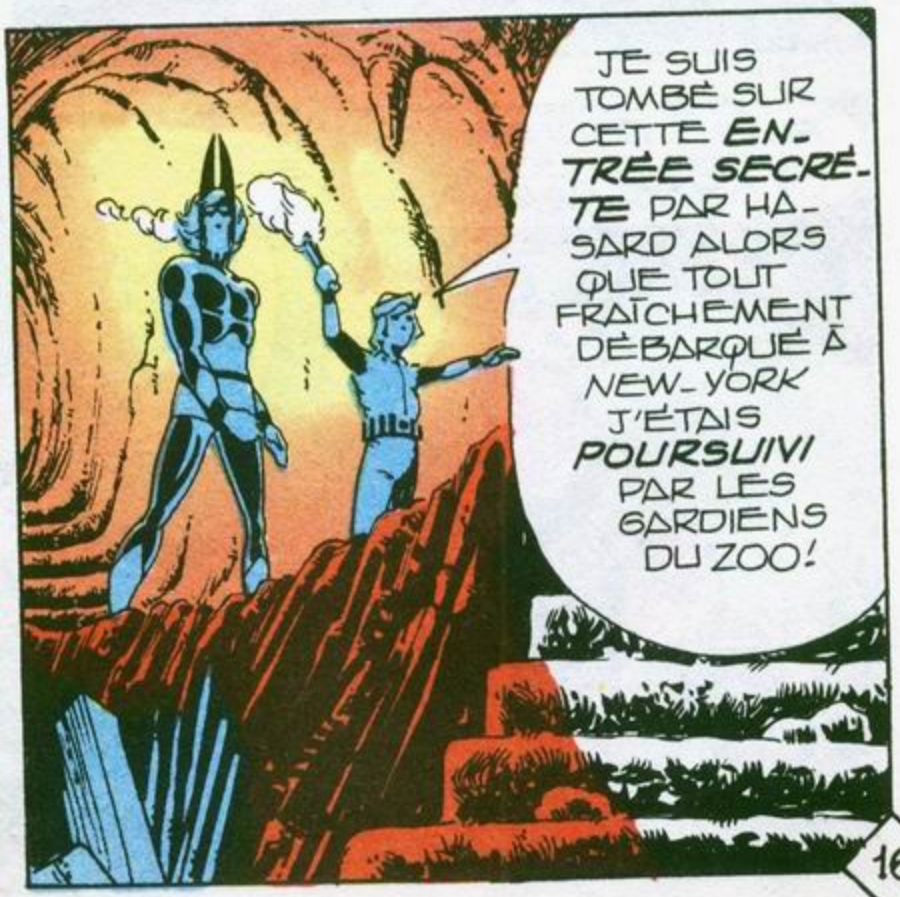
JE SUIS TOMBÉ SUR CETTE ENTRÉE SECRÈTE PAR HASARD ALORS QUE TOUT FRAÎCHEMENT DÉBARQUÉ À NEW-YORK J'ÉTAIS POURSUIVI PAR LES GARDIENS DU ZOO!

ALORS, QU'EN DIS-TU ?

DES BOULETS... DES VIEUX *FUSILS*, DES *CANONS* ...

CETTE *GROTTE* NATURELLE EN PLEIN CENTRE DE NEW-YORK *DOIT* DATER DES *INSURGÉS* DE LA GUERRE D'INDÉPENDANCE !

HOW! TU ES UNE VRAIE ENCYCLOPEDIE!

BON PETIT *COIN*... BON PETIT *LIT!*

MAIS DIS-MOI, TOM... *COMMENT* T'ES-TU RETROUVÉ À *NEW-YORK* ?

HOW!... ENCORE ET TOUJOURS LE *HASARD!*

J'AI ÉTÉ DANS L'OBLIGATION DE QUITTER MON *DAKOTA* NATAL PAR SUITE *D'ENNUIS* DE FAMILLE !

MES *PARENTS* EXPLOITAIENT UNE IMMENSE *FERME* AVEC L'AIDE DE MES FRÈRES...

"... TOUS PLUS **GRANDS** LES UNS QUE LES AUTRES! DE LA **BONNE** MAIN-D'ŒUVRE POUR LES **DURS** TRAVAUX DE LA TERRE..."

"... QUANT À MOI, J'ÉTAIS LA **HONTE** DE LA FAMILLE... LE **MINUS**..."

"... ILS M'ONT SURNOMMÉ **TOM POUCE** ET J'AI VITE COMPRIS QUE J'ÉTAIS DE TROP..."

"... ALORS, J'AI PRIS LE PREMIER TRAIN QUI **PASSAIT**..."

"... IL FILAIT **DROIT** SUR NEW-YORK..."

"... LE HASARD A VOULU QU'IL TRANSPORTÂT DES CAGES ET DES CAISSES DESTINÉES AU **NOUVEAU ZOO** DE CENTRAL PARK..."

"... UN CARRÉ DE **VERDURE** AU MILIEU D'UNE VILLE EFFRAYANTE DE **DÈMESURE**. JE DÉCIDA D'Y ÉLIRE **DOMICILE** ! MAIS TOUT N'ALLA PAS SANS **HEURTS** AVEC LES GARDIENS DU ZOO..."

...PAR CHANCE, JE *DÉCOUVRIS* CETTE CAVERNE QUI ME SERT DE *REFUGE* CONTRE...

HOW! IL S'EST *ENDORMI!*

DÉCIDÉMENT, LES CONTES DE FÉE N'INTÉRESSENT PLUS *PERSONNE!*

ZZZZZ

HOW!... J'AI *OUBLIÉ* DE LUI PARLER DE CE GROS *TRUC ROUGE* AU FOND DU *LAC!*

BON SANG! LES DEUX GARDIENS N'AVAIENT PAS TORT!

ALLEZ... *REMONTEZ* TOUT!

MINOTAURE! LES AUTORITÉS VIENNENT DE *RENFLOUER* LE *BULBE!*

PARFAIT! PHOTONIK L'*APPRENDRA* BIEN VITE!

ALORS?

RIEN! PAS UN SON... AUCUN SIGNE DE VIE!

COMME VOUS POUVEZ LE CONSTATER, CHERS TÉLÉSPECTATEURS, LES EXPERTS DEMEURENT DÉSARÇONNÉS PAR LE MYSTÈRE DE CET ÉTRANGE CONTAINER!

HOW! NOUS ARRIVONS TROP TARD! LA POLICE EST DÉJÀ SUR LE COUP!

TU AURAIS DÛ ME RÉVEILLER!

LE SIGNAL!

CELA SIGNIFIE QUE PHOTONIK S'APPROCHE DU BULBE!

JE N'ARRIVE PAS À PERCER LE MÉTAL!

MÊME LES RAYONS X N'ONT RIEN DONNÉ! LES PAROIS DOIVENT ÊTRE DOUBLÉES DE PLOMB!

HÉ!

ATTENDEZ!

JE PERÇOIS UN BATTEMENT DE COEUR... OU PLUTÔT DEUX COEURS!

IL YA QUELQUE CHOSE DE VIVANT LÀ-DEDANS!

BA-TUMP... BA-TUMP...

DES BATTEMENTS DE CŒUR DE *PLUS EN PLUS VIOLENTS!*

REGARDEZ CETTE LUEUR! LE CONTAINER TOUT ENTIER *VIBRE* ET *PALPITE!*

HELL! IL *DÉCOLLE!*

CONTINUE DE *FILMER*, SAM! TU PARLES D'UN *SCOOP!*

BA-TUMP...BA-TUMP...BA-TUMP...BA-TUMP...

ENFIN UN *BON REPORTAGE* À LA TÉLÉ!

OUAIP! J'ESPÈRE QU'ILS NE LE COUPERONT PAS PAR LA *PUB!*

JE JURERAIS QU'IL Y A DU *MINOTAURE* LÀ-DESSOUS!

NOUS N'ALLONS PAS TARDER À LE *SAVOIR!*

BA-TUMP...BA-TUMP...BA-TUMP...BA-TUMP...

OUHH! MES *OREILLES!* C'EST INSUPPORTABLE!

ET CETTE *LUMIÈRE* AVEUGLANTE!

ON DIRAIT QUE CE *TRUC* VA...

ZAP!

... EXPLOSER!

À TERRE!

HOW!

VOILÀ DONC CE QUE **RENFERMAIT** CE CONTAINER!

RIEN NE PEUT PLUS ARRÊTER LE **SAGITTAIRE!**

AINSI, TU ES **PHOTONIK!**

SACHE QUE JE N'AI RIEN **CONTRE TOI,** MAIS MON **SALUT** ET CELUI DE CEUX QUE J'AIME DÉPENDENT DE TA **DESTRUCTION!**

EN SOMME, TU **VEUX** MA MORT SANS LA **VOULOIR!** TU DEVRAIS TE FAIRE **ANALYSER!**

JAMAIS RIEN VU DE PAREIL!

JE N'ARRIVE PAS À Y **CROIRE!**

IL Y A PEUT-ÊTRE UNE **SOLUTION!**

TOUTE CETTE HISTOIRE **PUE** LE **MINOTAURE** À PLEIN NEZ!

ASSEZ! PRÉPARE-TOI À TE **BATTRE,** PHOTONIK!

LE SAGITTAIRE EST CONDAMNÉ À **VAINCRE** ET TOI À **MOURIR!**

PHOTONIK EST-IL **RÉELLEMENT** CONDAMNÉ ?
DE QUELLE **MACHINATION** LE **SAGITTAIRE** EST-IL LA VICTIME ?
LE **MINOTAURE** ARRIVERA-T-IL À SES FINS ?
LA RÉPONSE À TOUTES CES QUESTIONS DANS *MUSTANG 59.*

for Team DKFR
kubilai

LE COURRIER DES SUP'HEROS

Extraordinaire! Voilà ce qu'est le trio dans MUSTANG! Mon préféré: Photonik, l'homme-lumière. Je trouve qu'Ozark et son Mustang sont un peu trop imaginaires car un cheval parlant et des super-pouvoirs irréels distribués aux hommes du Circus sont vraiment impossibles! J'attends impatiemment le numéro 55 de MUSTANG. Est-ce que Mikros, Saltarella et Big Crabb pourront reprendre leur taille normale?

Nicolas FELGEROLLES - VALENCE

Nous préférons ne pas répondre à votre question et vous laisser la joie de découvrir vous-même ce qui va advenir des micro-sup'héros!

Quand j'ai vu que vous alliez sortir MUSTANG, j'ai sauté de joie. J'ai acheté, j'ai lu. Ce que j'en pense? C'est ex-tra-or-di-naire! Ce n'est pas banal, sauf, peut-être, le Magi-Circus qui est un peu poussé. Il faudrait aussi un super-héros (genre Araignée) qui soit jeune, dont on voit les problèmes et qui mène, en même temps que son métier de Héros, une vie normale, qui ait un métier.

Fabien NICAULT et ses copains - TOURS

MUSTANG, c'est très bien, oui. En ouvrant la première page, l'on découvre déjà l'humour familier Lug! Voici ce que je pense de ces trois nouveaux « SUP-HEROS »: MIKROS: très bien, rien à dire à part que j'espère que l'équipe va s'agrandir... OZARK et MUSTANG: pas mal, mais trop de couleur contrairement à Mikros. PHOTONIK: c'est le meilleur, mais il faudrait améliorer les dessins.

Sylvain RICHET - BOHAIN

J'espère que vous ne m'en voudrez pas pour mon jugement sur MUSTANG. Il est d'ailleurs hâtif, je ne me base que sur un numéro pour juger. MIKROS: le scénario, l'idée et (surtout!) les dessins sont géniaux; J. Milton est vraiment un as! MUSTANG: (Aïe!): L'idée est bonne, le scénario (hum!) moyen mais les dessins! Aïe! Le grand défaut du scénario est de présenter l'histoire sous un jour un peu enfantin (idem pour le dessin). Si Mikros vaut n'importe quelle histoire du M.C.G., la seconde histoire (Mustang) ne la vaut pas. PHOTONIK enfin: l'idée et le scénario sont très bons, le dessin est bon, mais je pense qu'il pourrait s'améliorer. Je pense donc que MUSTANG est un journal d'avenir, avec quelques améliorations, il vaudra bien les épisodes américains. Je suis donc satisfait et j'espère de tout mon coeur que ce mensuel marchera. Au fait, MUSTANG serait plus luxueux avec un dos carré et non piqué.

Pascal GODEREAUX - MALAKOFF

J'ai sous les yeux le dernier numéro de MUSTANG. Sensationnel, fabuleux, extraordinaire! Les mots me manquent pour exprimer mon contentement. D'abord MIKROS: suprêmement dessiné par John Milton. Ensuite OZARK: le point faible du journal: mal dessiné, quelque peu « simplet » mais passable. Enfin PHOTONIK: de loin le meilleur: scénario imaginatif, dessin sublime, la grande classe.

Vincent CHASTEL - CHAMALIERES

Ces quelques lettres reflètent assez bien l'opinion de l'ensemble des lecteurs. Continuez de nous écrire, de nous féliciter ou (pourquoi pas?) de nous critiquer! Faites-nous également part de vos désirs ou de vos suggestions car, avec MUSTANG, il est désormais possible de faire du « sur mesure »!

En vente ce mois-ci:

S P I D E Y N° 9

avec en prime des

AUTOCOLLANTS !

La version en B.D.

de la suite de la

Guerre des Etoiles:

L'EMPIRE CONTRE-ATTAQUE !

Un album de 100 pages !

Le mois prochain:

MUSTANG N° 59 !

avec un

GRAND CONCOURS

et une avalanche de prix !

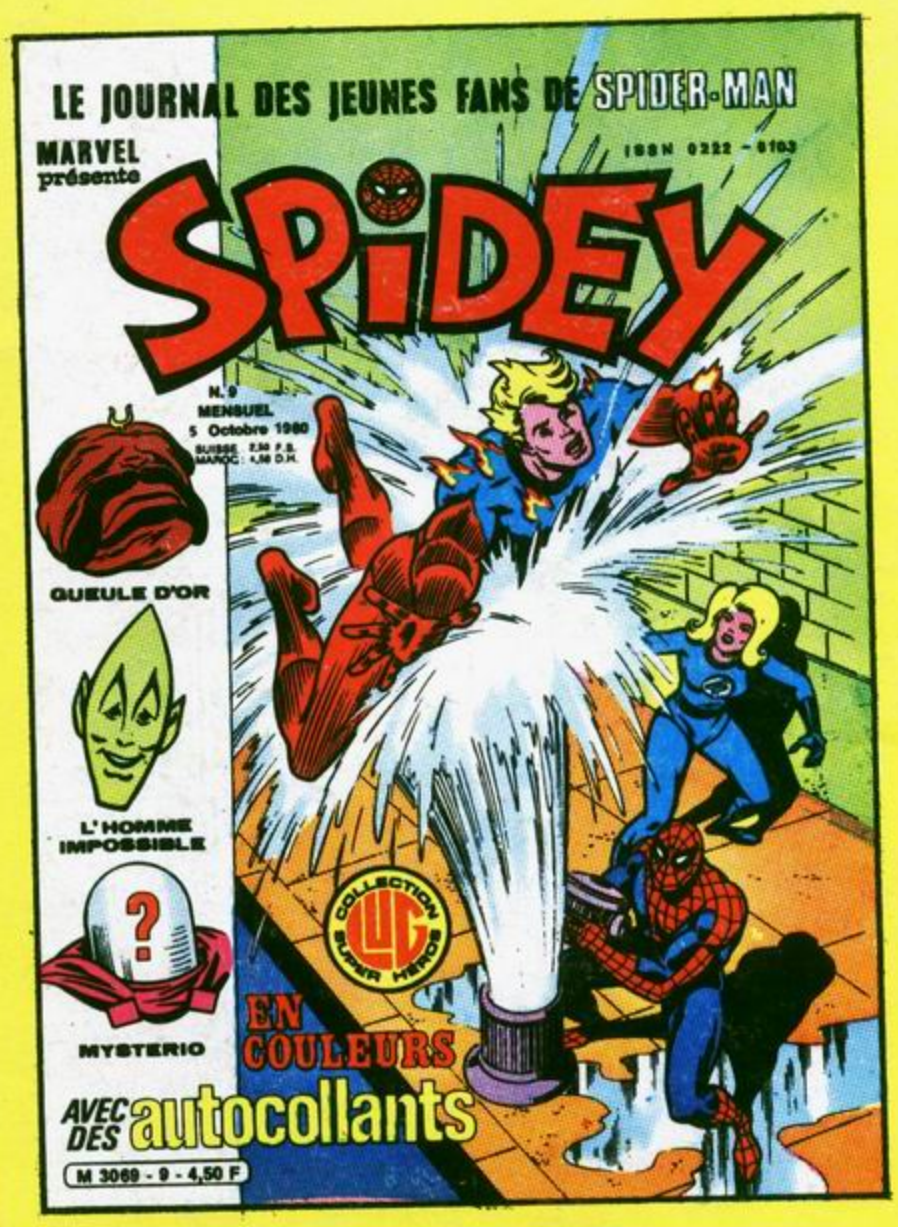

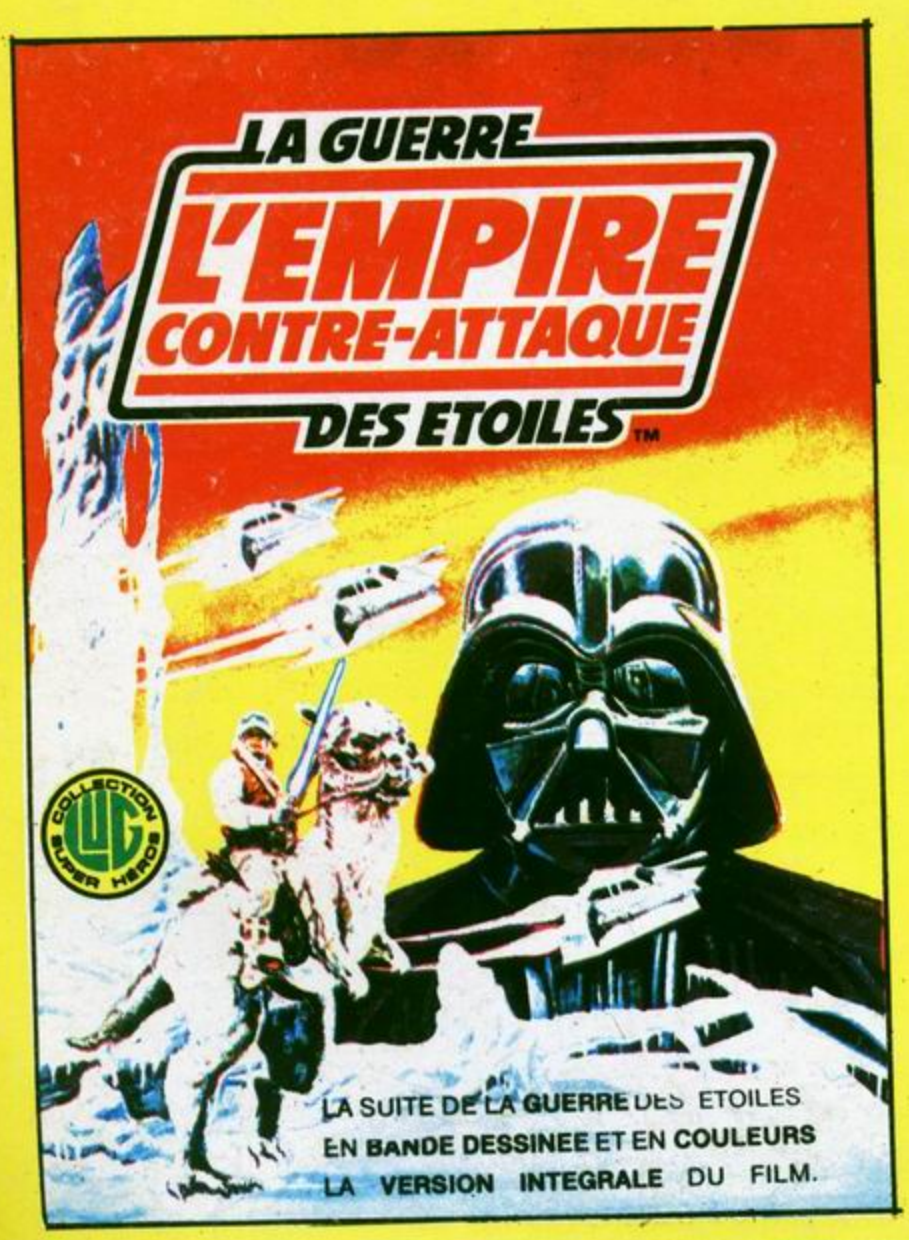

Comité de Direction: Marcel NAVARRO, directeur de publication; Claude VISTEL, rédactrice en chef; Monique BARDEL, membre. Editions L.U.G., 6, rue Emile Zola, 69002 LYON. Loi n° 49956 du 16 juillet 1949 sur les publication destinées à la jeunesse - Dépôt légal n° C 331 - 5 Octobre 1980 - N° Commission P.P.A.P.: 51078. Imprimerie INTERGRAFICA, Milan - N.M.P.P. - Exonérée de T.V.A.

MENSUEL DES
NOUVEAUX
SUP'HEROS

N. 59 - MENSUEL
5 NOVEMBRE 1980 - 4,50 Fr.
SUISSE: 2,50 F.S. - MAROC: 4,50 D.H.

COLLECTION LUG SUPER HÉROS

MUSTANG

GRAND CONCOURS

AVEC
MIKROS
ET
OZARK

M 2183 - 59 - 4,50 F.

LUG, MALCOM NAUGHTON ET JOHN MILTON PRESENTENT:

MUSTANG

ABONNEMENT: un an à Editions LUG - 6, rue Emile Zola - 69002 LYON - C.C.P. LYON 1418-89 A - Tarifs: France: 50 F. - Afrique du Nord, Communauté et Etranger: 56 F. - Joindre pour toute réponse à une lettre un timbre français à 1,40 F. - Votre nom et votre adresse écrits lisiblement.

SOMMAIRE:

P. 3: MIKROS:
« Super-Termitor »

P. 21: MUSTANG:
« Le Fils du Dr Kaïn »

P. 45: PHOTONIK:
« Panique à Central Park »

© 1980 Editions LUG

LUG PRESENTE

SCÉNARIO DE MALCOM NAUGHTON GÉNIALEMENT DESSINÉ PAR JOHN MILTON -

MIKROS

titan microcosmique

6ÈME ÉPISODE

TANDIS QUE MIKROS, CRABBY ET SALTARELLA, APRÈS AVOIR CONNU UNE FANTASTIQUE ÉPOPÉE SUR LA RUCHE, PLANÈTE DES SVIZZ, VIVENT SUR LA TERRE LE DRAME DES PARIAS...

... UNE FORME ÉTRANGE, CHRYSALIDE DANS SON COCON INDESTRUCTIBLE SE PRÉPARE À UNE NOUVELLE NAISSANCE...

TERMITOR, EMPEREUR DES SVIZZ, L'ABOMINABLE INSECTE TOUT-PUISSANT QUE LES SUPER-HÉROS CROYAIENT DISPARU À JAMAIS, VA TENTER DE COLONISER LA PLANÈTE DANS LE BUT DE L'ANÉANTIR...

... ET DEVENIR...

SUPER-TERMITOR

LE PROFESSEUR HOFFMANN, DOYEN DE L'UNIVERSITÉ, DESCEND DE SA CHAIRE POUR LA **DERNIÈRE FOIS** ...

BRAVO!

--- ET TOUS ENSEMBLE... UN TRIPLE BAN POUR LE *PROFESSEUR* **HOFFMANN**, ET EN HOMMAGE À SES TRAVAUX ***D'ENTOMOLOGISTE!***

HOURRA!

CLAP CLAP CLAP CLAP

GLOIRE À L'ENTOMOLOGIE!

PFFFT! PAS TROP TÔT! ON LE FICHE DEHORS!

IL Y AVAIT LONGTEMPS QU'IL AVAIT L'ÂGE DE LA RETRAITE!

ON LUI REMET SON CADEAU, ET *BYE BYE!*

QUARANTE ANS DE TYRANNIE!

AU NOM DE TOUS MES COPAINS DE LA SECTION ENTOMOLOGIE, J'AI L'HONNEUR DE VOUS REMETTRE CE MODESTE PRÉSENT!

GRMMML!... J'ESPÈRE QUE CE N'EST PAS ENCORE UNE ***FARCE!***

QU'ALLEZ-VOUS PENSER, *PROFESSEUR*? IL S'AGIT DE L'UNIQUE SPÉCIMEN D'UNE ESPÈCE ***INCONNUE!***

VOUS ALLEZ RIRE! NOUS L'AVONS TROUVÉ DANS LE ***PARC MÊME*** DE L'UNIVERSITÉ!

ET NOUS L'AVONS BAPTISÉ ***HOFFMANOPTERUS!***

JEFF!... RAMENEZ-MOI DANS MA MAISON DE *PENNSYLVANIE*. CE SERA VOTRE DERNIÈRE CORVÉE!

VOTRE DISCOURS D'ADIEU A ÉTÉ TRÈS APPLAUDI, *PROFESSEUR!*

PAS DE SIMAGRÉES, *JEFF!* JE SAIS TRÈS BIEN CE QUE VOUS PENSEZ ***TOUS*** DE MOI!

OUAIS... TU N'ES QU'UN VIEUX SCHNOCK, ET LA PERSPECTIVE DE LA RETRAITE NE VA PAS T'ARRANGER, FOSSILE!

CETTE *BUICK* ET VOUS N'ÉTIEZ QUE DE FONCTION! RETOURNEZ ENSEMBLE À *HARVARD*, ET QUE JE N'ENTENDE PLUS JAMAIS PARLER DE CE MAUDIT CAMPUS! ***ADIEU!***

TU L'AS DIT! ADIEU, VIEIL INSECTE!

TE VOILÀ CONFINÉ AU PLACARD COMME MOI. AUSSI ***INCONNU*** QUE JE SUIS ***MÉCONNU*** ET POURTANT... JE N'ÉTAIS PAS LOIN D'ABOUTIR!

... TRANSFORMER DES ESPÈCES GUERRIÈRES AFIN D'EN FAIRE DES AUXILIAIRES DE L'ARMÉE... DES ***DESTRUCTEURS KAMIKAZES!*** MAIS ON A MÉPRISÉ MES CONCEPTIONS TOTALITAIRES DU GOUVERNEMENT DU MONDE!

3

TU CROIS QUE LE VIEUX "SCHNOCK" NOUS RECEVRA, MIKE ?

CHACUN CONNAÎT SON CARACTÈRE IRASCIBLE !

NE LE MÉPRISONS PAS ! LUI SEUL EST PEUT-ÊTRE CAPABLE DE RÉSOUDRE NOTRE PROBLÈME !

J'AI ADRESSÉ DES MÉMOIRES AUX DICTATEURS DES CINQ CONTINENTS ! CES CRÉTINS ONT EU PEUR, ET N'ONT MÊME PAS DAIGNÉ ME RÉPONDRE !

BOM

... CES IMBÉCILES N'ONT PAS COMPRIS QU'UNE ARMÉE DE CANCRELATS, DE MYGALES, DE SAUTERELLES POURRAIT ÊTRE PLUS REDOUTABLE QUE L'ARME ATOMIQUE ! ... ON SONNE À LA GRILLE DU PARC !

RRREEE

JE REFUSE DE RECEVOIR QUICONQUE ! ALLEZ AU DIABLE !

PROFESSEUR HOFFMANN ! ICI MIKE ROSS ! JE DOIS ABSOLUMENT VOUS VOIR !

... C'EST DE LA PLUS HAUTE ... *CLAC*

N'INSISTEZ PAS !

CLAK

AH! CE MIKE ROSS! IL A OBTENU LE PRIX NOBEL GRÂCE À MOI!... IL A ÉTÉ PAYÉ, LUI... MAIS AU FAIT... TOUS LES JOURNAUX AVAIENT SIGNALÉ SA DISPARITION... QUE SIGNIFIE CE RETOUR INTEMPESTIF?

JE T'AVAIS BIEN DIT! C'EST UN VIEUX CRABE COMPLÈTEMENT FOSSILISÉ!

TENEZ-VOUS BIEN! OPÉRATION RÉDUCTION AUX INFRA-SONS!

NOUS ALLONS FRANCHIR CE VENTILO D'AÉRATION!

MAIS... IL YA UN OS... LES PALES TOURNENT À 6000 TOURS MINUTE, MOUCHERON!

COMMENT PÉNÉTRER DANS LA MAISON? PORTES ET FENÊTRES SONT CLOSES!

OPÉRATION RÉUSSIE!

SUIVEZ-MOI!

MES SUPER-SENS ME PERMETTENT DE CALCULER AU MILLIÈME DE SECONDE, L'INSTANT DE PÉNÉTRATION! ACCROCHE-TOI À MES BASQUES, CRUSTACÉ!

POURQUOI PAS DANS MES BRAS, SALTY? JE CROYAIS QUE TU EN PINÇAIS POUR MA PINCE!

C'EST DUI SUICIDE, *MIKE CHÉRI!* NOUS ALLONS ÊTRE ***DÉCHIQUETÉS!***

JE VAIS DONC FINIR MES JOURS EN RONDELLES D'ÉCROVISSE CONGELÉE ...

FERMEZ VOS CLAPETS... JE DOIS PERCEVOIR LE RYTHME DE L'HÉLICE POUR ALLUMER MES RÉACTEURS!

VZZZZ

VZZZZ

SSWOOOSSH

GO!

OOUAiiiii...

HOURRA! TU ES UN CHAMPION, *DARLING!*

AAAH! NON... PAS ÇA !!!

BOULIMUS AMAZONIS CARNIVORE

GLUP

MMMMMMMM...

SBAF

SBOF

NON MAIS... FAUDRAIT VOIR À PAS ME PRENDRE POUR UNE ENTRECÔTE, HÉ... *FLEUR DE NAVE!*

RRAK

BON, ÇA Y EST? T'AS FINI TON CINOCHE?

MAIS ENFIN, *CRAB-BY*... FAUDRA-T-IL DONC QUE TU TE FASSES TOUJOURS REMARQUER?

C'EST PAS VRAI! UNE BOULIMUS AMAZONIS A FAILLI ME BOUFFER *TOUT CRU* ET C'EST TOUT CE QUE TU TROUVES À ME DIRE?

IL FAUT MÉNAGER LE Pr HOFFMANN ! NOTRE APPARITION POURRAIT PROVOQUER CHEZ LUI UN INFARCTUS SALTY... VOILÀ CE QUE TU VAS *FAIRE* !

TANT D'EFFORTS... TANT DE SOIRÉES À ÉCHAFAUDER DES THÉORIES QUE PLUS PERSONNE NE VEUT LIRE... ET POUR ABOUTIR À LA VIEILLESSE... CE *NAUFRAGE* !

PROFESSEUR HOFFMANN ! CE QUI SE PASSE EST AU-DELÀ DU FANTASTIQUE... MAIS C'EST UNE RÉALITÉ ! C'EST PRISCILLA CONWAY QUI VOUS PARLE : JE ME TROUVE TOUT PRÈS DE VOTRE OREILLE, RÉDUITE À UNE ÉCHELLE MICROSCOPIQUE...

VOUS ALLEZ ASSISTER À UNE SCÈNE DÉROUTANTE... ET VOIR DEVANT VOUS **MIKE ROSS** ET **CRABB** PAREILS À DES INSECTES... TENEZ-VOUS BIEN ! MAIS... **REGARDEZ** !

DAMN'D ! SERAIS-JE DEVENU VRAIMENT *GÂTEUX* ?

SCHIAF

RRRHAAA!

VOICI CE QUE LES **SVIZZ**, ENVAHISSEURS INSECTOÏDES EXTRA-TERRESTRES, ONT FAIT DE NOUS ! DES *MUTANTS* !

J'AURAIS MIEUX FAIT DE GLISSER SUR UNE *PINCE*, MONSEIGNEUR !

... A... AFFREUSE HALLUCINATION !

SLAM

HEY ! PROF HOFFMANN ! L'OMELETTE AU CRABE NE FIGURE PAS AU MENU !

ARRIÈRE ! C'EST **SATAN** QUI CRÉE DE PAREILLES IMAGES !

APRÈS AVOIR DÉTRUIT LEUR EMPIRE GALACTIQUE, NOUS SOMMES REVENUS SUR TERRE : VOUS ÊTES LE SEUL CHERCHEUR CAPABLE DE RÉSOUDRE NOTRE PROBLÈME ET NOUS RENDRE NOTRE *ASPECT HUMAIN !*

RENDEZ-MOI MA BEAUTÉ PERDUE !

JE DÉTIENS LE MOYEN DE REPRENDRE UNE TAILLE NORMALE... CELA FACILITERA VOS TRAVAUX SUR NOUS!

ET VOILÀ LE BOULOT! C'EST PAS *GÉNIAL*?

NOUS SAVONS QUE VOUS AVEZ INSTALLÉ UN SUPER **LABORATOIRE** SOUS VOTRE MAISON! NOUS VOUS EN PRIONS: *TENTEZ UNE NOUVELLE MUTATION SUR NOUS!*

QUELLE HORREUR! CELA DÉPASSE L'ENTENDEMENT! ***ET JE NE PEUX RIEN POUR VOUS!***

SNIF! MIEUX VAUT LA MORT QUE CET ÉTAT MONSTRUEUX... *PROFESSEUR... **AU SECOURS!***

!?

ACCEPTEZ, *PROFESSEUR...* ***MIKE ROSS*** VOUS AIDERA DANS VOS EXPÉRIENCES!

VOILÀ QUE S'OFFRE À MOI LE MOYEN DE PÉNÉTRER LES SECRETS DE LA **VIE**... ET DONC D'ACQUÉRIR DU ***POUVOIR!***

SOIT!... SUIVEZ-MOI DANS MON LABORATOIRE! NOUS PROCÉDERONS À DES ANALYSES!

BRAK OOM

MAIS... D'OÙ PROVIENT CET ÉTRANGE ÉCLAIRAGE?

J'AI RÉUSSI À CAPTER ET À STOCKER LA LUMIÈRE DES *LUCIOLES*!

CHAPEAU! GRATIS ET ÉCOLOGIQUE!

UNE HEURE PLUS TARD...

FANTASTIQUE! RHÉSUS SANGUIN INCONNU... FLUIDITÉ ABSOLUE... NE RÉAGIT À AUCUN COAGULANT CONNU... NEURONES CERVICAUX EN SURNOMBRE... CORTEX SURDÉVELOPPÉ... MÉTABOLISME RÉGÉNÉRÉ EXCLUSIVEMENT PAR PHOTOSYNTHÈSE...

ET L'ÂGE DU CAPITAINE?

QUE DE ***POUVOIRS***! VOUS POURRIEZ ***TRAVERSER*** LE SOLEIL SANS VOUS ***BRÛLER*** ET LE SAHARA SANS ÉPROUVER LA SOIF...

N'EMPÊCHE QUE JE ME TAPERAIS VOLONTIERS UN HAMBURGER GROSEILLE AVEC UN COCA BIEN FRAPPÉ!

JE DOIS COMPULSER LES ARCHIVES À "DONNÉES" DE MES ORDINATEURS... ATTENDEZ-MOI!

LES ***POUVOIRS***, JE M'EN BALANCE! JE N'AI PAS ENVIE D'ÉPOUSER UNE SAUTERELLE ET DE ME BAGARRER AVEC "ŒIL DE MOUCHE"! AH! AH!

VOYONS... OÙ AI-JE MIS CES BANDES MAGNÉTIQUES..

... CES TROIS-LÀ ME DONNERONT PEUT-ÊTRE LE MOYEN DE *DOMINER* LA SCIENCE...

... ET LE MONDE!

!?

JE SUIS *TERMITOR*, EMPEREUR DES *SVIZZ*, UNIQUE SURVIVANT APRÈS LA CATASTROPHE... MAIS *MIKROS* VOUS A DÉJÀ ENTRETENU DE TOUT CELA... SEULEMENT, IL IGNORE QUE JE SUIS *ENCORE VIVANT!*

MON DESSEIN EST DE *CONQUÉRIR* LA *TERRE!* JE VOUS OFFRE LA POSSIBILITÉ DE LA CONQUÉRIR À *DEUX!* UNE TÂCHE À LA HAUTEUR DE *VOTRE GÉNIE*, *PROFESSEUR HOFFMANN!*

LE... LE RÊVE CONTINUE... ET IL EST DE PLUS EN PLUS *FANTASTIQUE!*

NOS POUVOIRS RASSEMBLÉS EN UN *SEUL ÊTRE*, *TERMITOR* ET *HOFFMANN*, TERRASSERONT LES FUNESTES HUMAINS POUR LAISSER LA PLANÈTE AUX MAINS D'UNE NOUVELLE RACE!

HOFFMANN! TA VIE TERRESTRE NE SAURAIT EXCÉDER UNE ANNÉE... ACCEPTE MON MARCHÉ... ET, *TRANSMUTÉ*, TU ACCÉDERAS À L'*IMMORTALITÉ* ET AUX POUVOIRS *ILLIMITÉS*... UNE SEULE PIQÛRE DE MOI, ET NOUS SERONS *AUTRE CHOSE*!

PAR SATAN! POURQUOI PAS? JE N'AI RIEN À PERDRE ET TOUT À GAGNER... *PIQUE-MOI*!

QUE NOTRE VOLONTÉ SOIT FAITE!

SWOOOFF

AAARRH!

BRRAAKOOM

AAAAAHH

MIKE! QUEL EST CE CRI INHUMAIN?

PROF! QUE SE PASSE-T-IL?

INUTILE! J'ENTENDS SES PAS DANS L'ESCALIER...

STUPIDES MUTANTS! VOUS M'AVEZ CRU ENGLOUTI PAR LE **GLOBULE**! VOUS M'AVEZ CRU AUSSI, **VIEUX** ET VOUÉ À UNE EXTINCTION RAPIDE!

MAIS ME VOICI! **IMMORTEL**! **DEUX ÊTRES** NANTIS DE POUVOIRS ILLIMITÉS À **JAMAIS RÉUNIS** DANS UNE MÊME ENVELOPPE... CELLE DE...

...**SUPER-TERMITOR!**

C'EST L'ARTILLERIE LOURDE!

ATTENTION, *KIDS*! JE ME DEMANDE CE QUI S'EST PASSÉ, MAIS JE CROIS QUE NOUS AVONS EN FACE DE NOUS UNE *PUISSANCE SURNATURELLE*!

MON DIEU!

CE MONSTRE N'A PAS L'AIR D'AIMER LES SAUTERELLES!

"*PINCE-MI*" ET "*PINCE-MOI*" SONT DANS UN LABO... "*PINCE-MOI*" SE CASSE LE CIBOULOT... QUI RESTE-T-IL?

TONK

VILS HUMAINS!

OUAILLE!! QUELLE PATATE!

WOK

MES TIRS NEUTRONIQUES NE LUI FONT NI CHAUD, NI FROID!

UN SEUL MOYEN POUR ÉCHAPPER À *SUPER TERMITOR!* OPÉRATION *RÉDUCTION!* PRÊTS LES COPAINS?

BRAVO, MIKE! MAIS Y-A-T-IL UN TROU DE SOURIS DANS LE COIN?

AH! AH! AH! VOUS CROYEZ M'ÉCHAPPER AINSI? MAIS JE DÉTIENS MOI AUSSI LE POUVOIR DE CHANGER DE TAILLE!

ILS SONT *IN-DESTRUCTIBLES!* MAIS IL ME RESTE ENCORE...

JE... JE NE PEUX PLUS BOUGER!

JE... JE NE PEUX PLUS BOUGER...

IL NOUS A *PARALYSÉS!* ET JE SUIS INCAPABLE DE BROUILLER SES ÉMISSIONS!

PEU APRÈS...

JE VOUS PLONGE DANS UN BÉTON DE MA COMPOSITION, PUISQUE AUCUN RAYON NE PEUT VOUS NEUTRALISER! AH! AH!

J'AI TOUJOURS PENSÉ QU'UN JOUR JE SERAIS *STATUFIÉ!*

VOUS VOICI *FIGÉS* POUR L'*ÉTERNITÉ!* MIKROS, CRABB, SALTARELLA... JAMAIS LE *FEU*, NI LA *PIOCHE* NE POURRONT VOUS DÉLIVRER DE CETTE GANGUE IMPÉNÉTRABLE!

AH! AH! AH! ET JE CONNAIS LE *SEUL* ENDROIT DE LA PLANÈTE *INACCESSIBLE*...

... LA FOSSE OCÉANIQUE DES *ÎLES MARIANNES!*... VOTRE TOMBE À 11000 MÈTRES DE PROFONDEUR AU CŒUR DU PACIFIQUE!

AH! AH!

ADIEU! PLUS PERSONNE, DÉSORMAIS, ENTRE L'HUMANITÉ ET SUPER-TERMITOR!

SBLUFF

HÉ, LES POTES! LE VIEUX RONCHON N'AURA PAS PROFITÉ LONGTEMPS DE SA RETRAITE!

VERSONS UNE LARME!

NEW YORK TI...
LE CÉLÈBRE PR...
HOFFMANN...
MORT CARB...

TREMBLE, HUMANITÉ! VOICI SUPER-TERMITOR QUI VA TE DÉTRUIRE AFIN DE RECONSTRUIRE L'EMPIRE DES SVIZZ!

À SUIVRE..

VOILÀ UN RÉCIT EN BÉTON!... IL N'Y A PLUS QU'À TIRER L'ÉCHELLE, CAR MÊME COUSTEAU N'Y PEUT RIEN...!

MUSTANG

6E ÉPISODE: LE FILS DU DOCTEUR KAÏN...

SCÉNARIO JACK NOLEZ
DESSINS FRANK HONEST-

RÉSUMÉ:
TANDIS QUE L'HÔPITAL, INCENDIÉ PAR TIW EST LA PROIE DES FLAMMES, MISTER CIRCUS, GRIÈVEMENT BLESSÉ PAR CE DERNIER VA ÊTRE ÉVACUÉ...

VITE! SON ÉTAT NÉCESSITE DES SOINS *URGENTS!*

COMMENÇONS PAR L'*EMMENER* LOIN D'ICI!

ET, PENDANT CE TEMPS CHEZ LES MORMONS...

FRANK HONEST

MONSIEUR! HÉ, MONSIEUR! RÉVEILLEZ-VOUS!

BLAM BLAM

QU'Y-A-T-IL? ENTREZ! MAIS ENTREZ DONC!

QUOI?!! QUE LUI EST-IL ARRIVÉ?

MONSIEUR... VOTRE AMI... VOTRE PAUVRE AMI!

TENEZ... LISEZ... C'EST HORRIBLE...

ACCIDENT OU INCENDIE CRIMINEL...

POUR LA DEUXIÈME FOIS, LE GRAND HÔPITAL DE SALT LAKE CITY EST LA PROIE DES FLAMM

NON! PAS LUI!

2

AU MÊME MOMENT, DANS LES PROFONDEURS DU GRAND LAC SALÉ...

TIW APPORTE LES DERNIÈRES NOUVELLES DE SON TRISTE EXPLOIT...

...AU LABORATOIRE DU DOCTEUR KAÏN...

... ET APRÈS AVOIR FRANCHI L'ARC DE PROTECTION, IL PROVOQUE L'OUVERTURE DU SAS...

... COMMANDÉE PAR UNE CELLULE PHOTO-ÉLECTRIQUE...

BIP BIP

... POUR RETROUVER LE DOCTEUR KAÏN QUI L'ATTEND AVEC IMPATIENCE...

MERCI, TIW!

NON! PAS LUI!

... CE N'EST PAS POSSIBLE!

CITY FLAMMES

CEPENDANT OZARK TENTE DE DÉCOUVRIR DANS QUELLE CLINIQUE A ÉTÉ TRANSFÉRÉ MISTER CIRCUS...

DRING DRIIN

ESSAYONS ENCORE CE NUMÉRO, NOUS FINIRONS BIEN PAR OBTENIR UNE INFORMATION!

ICI LA CLINIQUE DU PROFESSEUR SWAN... OUI, MONSIEUR... C'EST BIEN POSSIBLE, JE VAIS VOIR!

IL EST PEUT-ÊTRE LÀ...

SI C'ÉTAIT VRAI!

NON IMPOSSIBLE! IL EST DANS LE COMA! DE NOMBREUSES BRÛLURES ... OUI... VOUS POUVEZ TOUJOURS PASSER À L'HÔPI...

CLAC

QUELQUES MICRO-SECONDES PLUS TARD...

YAACOOHHH

OZARK ET MUSTANG ARRIVENT À LA CLINIQUE DU Pr SWAN...

H KEEP SILENT

FIIIIIII

EH LÀ ! VOTRE CHEVAAALLLL !!! SACRÉS INDIENS ! ILS SE CROIENT ICI CHEZ EUX, MA PAROLE !

ET ALORS !? TU SAIS PAS LIRE !

H KEEP SILENT

CHUUT...

KEEP OFF THE GRASS

MINCE ! IL VA PRENDRE UN COUP DE SANG ! POURTANT, J'AI PAS MARCHÉ SUR LE GAZON !

ET QU'EST-CE QUI EST ÉCRIT ICI ?

SILENCE HÔPITAL..

LAISSONS LE MALHEUREUX POLICIER...

IL EST DANS LE SERVICE DU Dr MATTHEWS... ESCALIER B... COULOIR A BLOC OPÉRATOIRE 2 LE PREMIER SUR VOTRE GAUCHE... ASCENSEUR DE DROITE... 2ÈME ÉTAGE!

PIRE QU'UN JEU DE PISTES!

B A

JE CHERCHE LE DOCTEUR MATTHEWS!

C'EST MOI! ... VOUS VENEZ POUR L'HOMME DU CIRQUE, N'EST-CE PAS!?

EXACT! COMMENT VA-T-IL?

DIFFICILE À DIRE... C'EST DÉJÀ UN MIRACLE QUE NOUS AYONS PU LE SOIGNER SI RAPIDEMENT!

SANS CETTE CREVAISON, IL N'AURAIT ÉTÉ DÉCOUVERT QUE LE LENDEMAIN MATIN...

ET SES BRÛLURES SEMBLENT AVOIR ÉTÉ CAUSÉES PAR UN COURANT ÉLECTRIQUE À HAUTE TENSION CE QUI EST PARFAITEMENT INEXPLICABLE À CET ENDROIT MAIS VOUS...

LAISSONS OZARK ET LE Dr MATTHEWS POUR RETROUVER...

IL NE DEVAIT PAS Y AVOIR DE TÉMOINS... ET... PAS DE VIOLENCE ! ENFIN, À PART L'HÔPITAL, JE VEUX DIRE...

... UN DOCTEUR KAÏN PASSABLEMENT EXCITÉ...

ET SI C'ÉTAIT LUI? NON... TU NE NE PEUX PAS COMPRENDRE!! SI ELLE ÉTAIT ENCORE LÀ... ELLE SAURAIT!

EN TOUT CAS, IL FAUT LE RETROUVER!

IL DOIT SÛREMENT ÊTRE CHEZ SWAN, AU SERVICE DES GRANDS BRÛLÉS!

OUI, MADEMOISELLE... JE PATIENTE... OUI... J'ATTENDS!

IL VA FALLOIR ME LE RAMENER VIVANT! TU ENTENDS TIW? CE SOIR, TU IRAS FAIRE UN TOUR À LA CLINIQUE SWAN!

CEPENDANT, OZARK...

TOUT CELA EST TELLEMENT ÉTRANGE... IL VAUDRAIT MIEUX AVERTIR LA POLICE!

NON! LAISSEZ-MOI PLUTÔT LE VOIR!

VOUS NE POURREZ L'APERCEVOIR QUE DERRIÈRE LA VITRE... ET VOUS SAVEZ, IL EST DANS LE COMA!

C'EST ICI...

OH!

CES ONDES BÉNÉFIQUES DEVRAIENT ACCÉLÉRER LA FORMATION DE CELLULES NEUVES!

MISTER CIRCUS, MÉCONNAISSABLE, REPREND LENTEMENT CONNAISSANCE...

JE ME SENS NIMBÉ D'UNE LUMIÈRE VIVANTE... CE NE PEUT-ÊTRE QU'OZARK!

8

UNE INCROYABLE TRANS-FORMATION...

...S'OPÈRE.

TOUTE TRACE DE BRÛLURE DISPARAÎT.

LE DOCTEUR MATTHEWS N'EN CROIT PAS SES YEUX...

JE PENSE QUE NOUS **POUVONS** ALLER LE VOIR MAINTENANT... IL VA **BEAUCOUP** MIEUX!

HEIN? JE... NOUS POUVONS ... EUH... BON- ALLONS-Y!

MAIS... C'EST **IMPOSSIBLE!** ENFIN... IL FAUDRAIT...

NE VOUS INQUIÉTEZ **PAS!** JE VAIS TOUT À FAIT **BIEN!**

QUELQUES INSTANTS PLUS TARD...

HÈ! ATTENDEZ! IL FAUT ME SIGNER UNE DÉCHARGE! PERSONNE NE VOUDRA ME CROIRE!

ON REVIENDRA!

IL FAUDRA BIEN QUE JE RENDE CES VÊTEMENTS !!!

COMMENT TE REMERCIER?

JE NE SUIS QUE L'HUMBLE SERVITEUR DE L'ÉNERGIE COSMIQUE RAYONNANTE!

EH! VOUS, LÀ-BAS!

VOTRE CHEVAL! VOUS AURIEZ PU L'ATTACHER! LES PARCMÈTRES NE SONT PAS FAITS POUR LES CHIENS!

NI POUR LES CHEVAUX QUE JE SACHE!

HORS D'ICI!

AH! AH! AH! OH! OH!

BON! BON! ON S'EN VA!

OOO IMMANGEABLE, CE GAZON!

JE VAIS FAIRE UN RAPPORT!

QUELQUES INSTANTS PLUS TARD

JE VOUS DIS QU'ILS SE SONT ENVOLÉS PAR LÀ !

ALORS, C'EST L'AVIATION QU'IL FAUT ALERTER! AH! AH!

POLICE

BON! MAINTENANT, ASSEZ RI! FILEZ !

UN CONSEIL ! VOUS NE DEVRIEZ PAS BOIRE PENDANT LE SERVICE !

TANDIS QUE LES DEUX FUGITIFS..

MAIS... POURRONS-NOUS RENDRE VISITE À TON MONSTRE MARIN ?

TU OUBLIES QUE C'EST AUSSI UN MONSTRE VOLANT !

EN SOMME, POUR CAPTURER VOTRE MONSTRE, VOUS HÉSITEZ ENTRE LA CANNE À PÊCHE ET LE FILET À PAPILLONS !

MUSTANG! J'AI L'IMPRESSION QUE TU AS MAL DIGÉRÉ TON GAZON !

QUELQUES HEURES PLUS TARD, LE Dr MATTHEWS S'APPRÊTE À QUITTER LE SERVICE...

J'AI EU UNE JOURNÉE EXTÊNUANTE, POUVEZ-VOUS VOUS OCCUPER DE MES VÊTEMENTS!?

BIEN SÛR, DOCTEUR!

MERCI! BONSOIR, MAGGIE!

BONSOIR, DOCTEUR!

BONSOIR, DOCTEUR!

AAAHHHH!!

À PEINE LE DOCTEUR MATTHEWS A-T-ELLE REFERMÉ LA PORTE QUE...

UNE PANNE D'ÉLECTRICITÉ? IMPOSSIBLE... LES GÉNÉRATEURS SE SERAIENT MIS...

.. AUTOMATIQUEMENT EN MARCHE. ET CE SILENCE... C'EST INCROYABLE!

SOUDAIN, TIW FAIT ENTENDRE LA VOIX DE KAÏN...

N'AYEZ PAS PEUR! C'EST LE DOCTEUR KAÏN QUI VOUS PARLE... MES CONDENSATEURS ONT ABSORBÉ LA LUMIÈRE ET PLONGÉ LES GARS EN ÉTAT D'HYNOSE... JE CHERCHE UN JEUNE HOMME BLOND...

KAÏN? IMPOSSIBLE! IL EST MORT DEPUIS DES ANNÉES!

...HOSPITALISÉ DANS VOTRE SERVICE, JE CROIS...

IL N'EST *PLUS* ICI... JE NE *SAIS* DE QUI VOUS PARLEZ... LAISSEZ-MOI ! CE RAYON ME *FAIT MAL* !

ALLONS... ALLONS... SOYEZ *RAISONNABLE*... ON NE LAISSE *PAS* SORTIR UN GRAND BRÛLÉ DANS CET *ÉTAT*...

LÂCHEZ-MOI !... VOUS N'AVEZ PAS LE...

UNE FENÊTRE SE BRISE ET TIW EMPORTE LE Dr MATTHEWS DANS LA NUIT...

KLANG CLING

ARASSSHHHH

MAIS VOICI D'AUTRES VOYAGEURS DE LA NUIT...

YAAOOOHHH!

DZANG!

AAARGH!

SWIZZZ

AU FOND DU LAC, QUELQU'UN SUIT TOUT CELA AVEC BEAUCOUP D'INTÉRÊT...

LE BLOND SUR LE CHEVAL!! C'EST *LUI!* LAISSE TOMBER LA FEMME ET RAMÈNE-LE *ICI!*

NNOOOON!

RASP!

NOOOOH...

PLUS VITE, MUSTANG! NOUS DEVONS ARRIVER SOUS ELLE AVANT QU'ELLE S'ÉCRASE AU SOL!

LA CHUTE EST STOPPÉE...

BRAVO, MUSTANG!

MAIS MISTER CIRCUS EST PRISONNIER DE TIW...

MERCI... OH! MA TÊTE VA ÉCLATER! TOUT CECI EST TELLEMENT INCROYABLE... MAIS... VOTRE AMI...

IL EST...

PAR LE GRAND ESPRIT! IL N'EST PLUS LÀ!

JE NE PEUX POURSUIVRE CETTE CHOSE AVEC VOUS! JE VAIS D'ABORD VOUS RAMENER SUR LA TERRE FERME!

JE VOUS EN PRIE... NE VOUS OCCUPEZ PAS DE MOI!

NOUS AVONS ASSEZ COURU DE RISQUES COMME ÇA, DOCTEUR...

ALICE... JE M'APPELLE ALICE... MAIS...

AUSSITÔT APRÈS...

... ALICE MATTHEWS A LES PIEDS SUR TERRE...

ALLEZ DANS CETTE MAISON! VOUS POURREZ VOUS REPOSER! CES GENS NOUS SONT DÉVOUÉS...

... ET NE VOUS POSERONT AUCUNE QUESTION! ÇA VA ALLER?

OUI... JE CROIS... MAIS REVENEZ!

C'EST PROMIS!

VACANCY

AU MÊME MOMENT, TIW RAMÈNE Mr CIRCUS AU DOCTEUR KAÏN...

ET NOUS VOILÀ DANS LE LABORATOIRE DU SAVANT FOU...

C'EST INCROYABLE! IL VA *TRÈS BIEN*, JE SUIS *IMPATIENT* QU'IL OUVRE LES YEUX... ALORS, JE *SAURAI*...

MAIS... SI C'EST *LUI*...

... QUE VA-T-IL PENSER DE *MOI*? *COMMENT* LUI EXPLIQUER...

UN ŒIL *VERT*... UN ŒIL *BLEU*... C'EST *LUI*... IL N'Y A PAS DE DOUTE POSSIBLE...

MON FILS!!!

QU'EST-CE QUE CELA SIGNIFIE?

FIN DU SUSPENSE LE MOIS PROCHAIN!!

LE COURRIER DES SUPER HÉROS

Le nouveau MUSTANG ne m'a pas déçu. Résumé de l'état actuel de la GALAXIE MUSTANG: au loin dans le ciel, trois étoiles viennent d'apparaître. La plus lumineuse, PHOTONIK, en qui repose l'énergie du luminotron. La pourpre frondeuse, TOM POUCE. Enfin la très ancienne étoile type B 180, Doc Ziegel. Cette constellation dégage une lumière euphorique. Quant aux Insectoïdes: Mikros, l'agile Saltarella et le colossal Crabby... ils sont titanesques. Enfin nous entrevoyons la fougueuse comète du même nom que sa galaxie d'origine et son cavalier indien à la tête de l'attractif Magi-Circus.

Un lecteur de GENEVE

Dommage qu'une lettre aussi intéressante ne porte pas le nom de son auteur. Alors fans écrivez TRES LISIBLEMENT, notez vos nom et adresse sur votre lettre, en lettres capitales et si vous voulez une réponse, n'oubliez pas de joindre un timbre.

MUSTANG, c'est sensass! Primo: Mikros, Saltarella et Crabb, ces trois héros sont merveilleux, ayant leurs côtés civil et justicier; secundo: Mustang et Ozark... un cheval cosmique, ça promet! Tertio: Photonik, mon préféré, tout simplement car il a la manière et le talent pour combattre et pour réfléchir de beaucoup de héros de B.D. Alors bravo et continuez!

Edouard LAURENT - AY

J'espère que « MUSTANG » aura la vie longue! Première bande: « Mikros, Titan microcosmique », c'est celle qui a le plus d'avenir... Idée vraiment originale pour une fois. J'espère que nos trois héros pourront retrouver leur forme humaine classique... Deuxième bande: « MUSTANG »: idée de base moyenne, mais exploitation en dépit du bon sens. Troisième bande: « PHOTONIK »: le dessin n'est pas à critiquer, mais je pense que du côté mise en page vous pourriez faire un effort pour mieux faire ressortir la puissance de ce personnage. Quelques questions: MUSTANG est-il un magazine français, est-il entièrement dirigé par les Editions LUG?

Richard BISSON - LA SEYNE S/MER

Ainsi donc, le débat est ouvert: certains préfèrent MIKROS, d'autres PHOTONIK, d'autres encore ont un faible pour MUSTANG. Et vous? Nous espérons que vous serez nombreux à participer à notre GRAND CONCOURS (voir p. 3 couverture) et à répondre à notre questionnaire. Sachez maintenant que MUSTANG est un magazine bien français non seulement dirigé, mais entièrement réalisé par les Editions LUG et dont les histoires sont totalement inédites, même à l'étranger.

ACHAT ET VENTE DE L'AMERIQUE

En 1803, Napoléon vendit les colonies françaises d'Amérique aux U.S.A. Pour quinze millions de dollars, l'énorme territoire de la Louisiane s'étendant jusqu'au Canada fut cédé, doublant d'un coup la superficie des U.S.A. En 1845, le Texas se détacha du Mexique et fut rattaché aux U.S.A. contre une somme de dix millions de dollars. Le territoire anglais de l'Orégon fut annexé en 1846 et la Californie mexicaine en 1847. L'Alaska, depuis sa découverte en 1741 par le danois Bering, avait appartenu à la Russie, qui le vendit aux U.S.A., en 1867, pour sept millions de dollars.

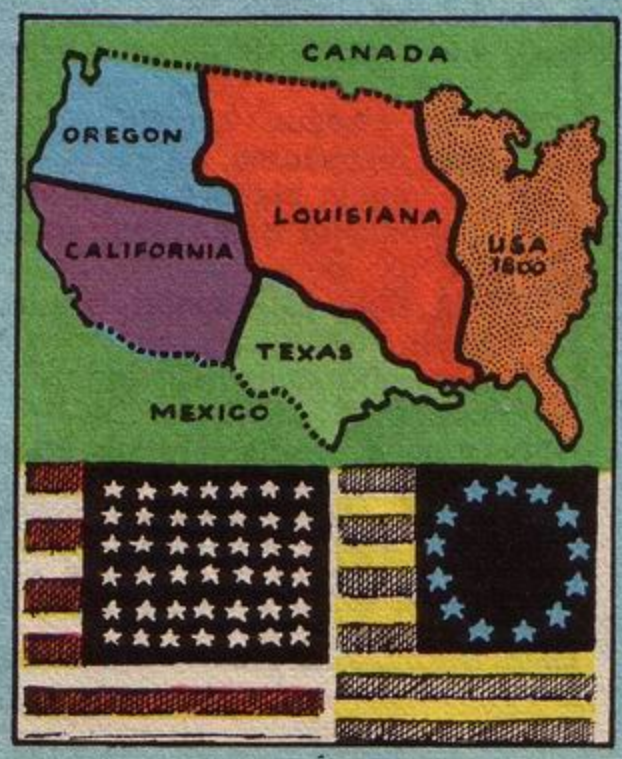

LES EDITIONS LUG PRÉSENTENT

PHOTONIK

6ÈME ÉPISODE

LADIES AND GENTLEMEN, PRÉPAREZ-VOUS À SUIVRE LE COMBAT DU SIÈCLE ! PHOTONIK, TOM POUCE ET LE DOCTEUR ZIEGEL CONTRE LA CRÉATURE FANTASTIQUE ENVOYÉE PAR LE MINOTAURE : LE SAGITTAIRE !

RÉCIT PROPOSÉ ET SUPERVISÉ PAR MALCOM NAUGHTON

ÉCRIT ET DESSINÉ PAR CYRUS TOTA.

RECOMMANDATION DES AUTEURS :

POUR CEUX QUI AURAIENT IMPARDONNABLEMENT MANQUÉ LA PREMIÈRE PARTIE, LE COURT PROLOGUE DES DEUX PAGES SUIVANTES EST POUR EUX !

PROLOGUE :

CHACUN SAIT QUE DÈS SON LEVER, LE RÉFLEXE D'UN AMÉRICAIN EST DE BRANCHER LA TÉLÉ.

OR UN MATIN, LES LÈVE-TÔT DE NEW-YORK EURENT DROIT À UNE BIEN ÉTRANGE ÉMISSION...

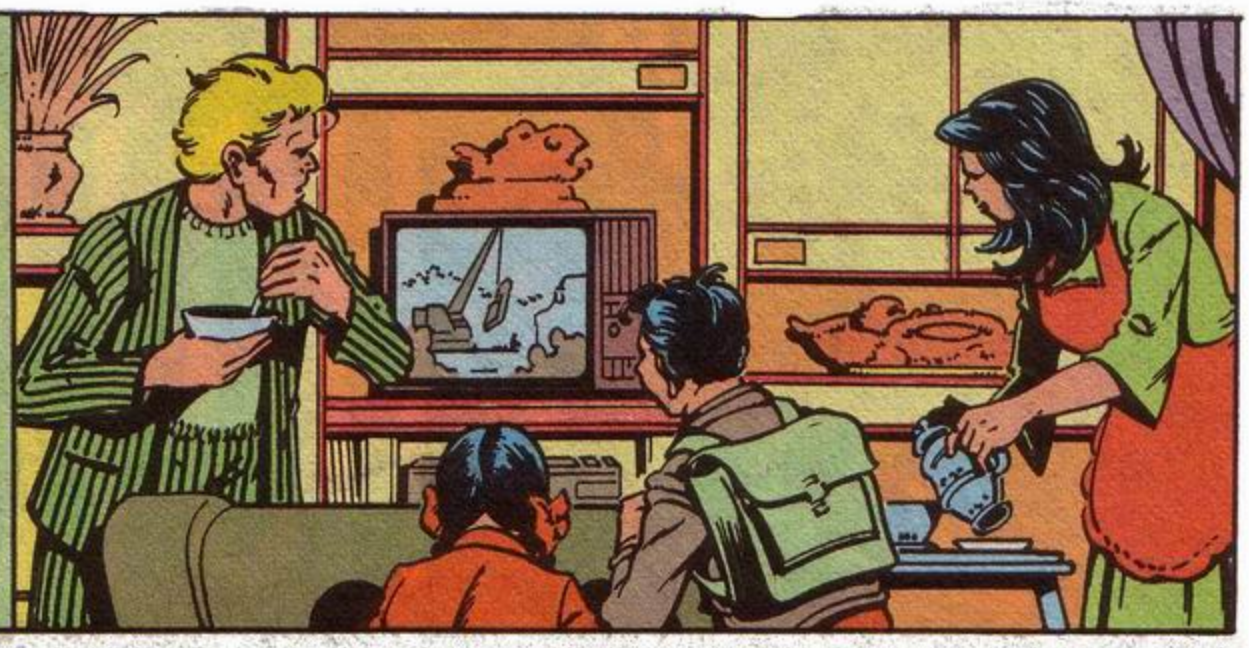

... ILS ASSISTÈRENT TOUT D'ABORD À LA DÉCOUVERTE D'UN ÉNIGMATIQUE CONTAINER SORTI DU "LAKE" DE CENTRAL PARK...

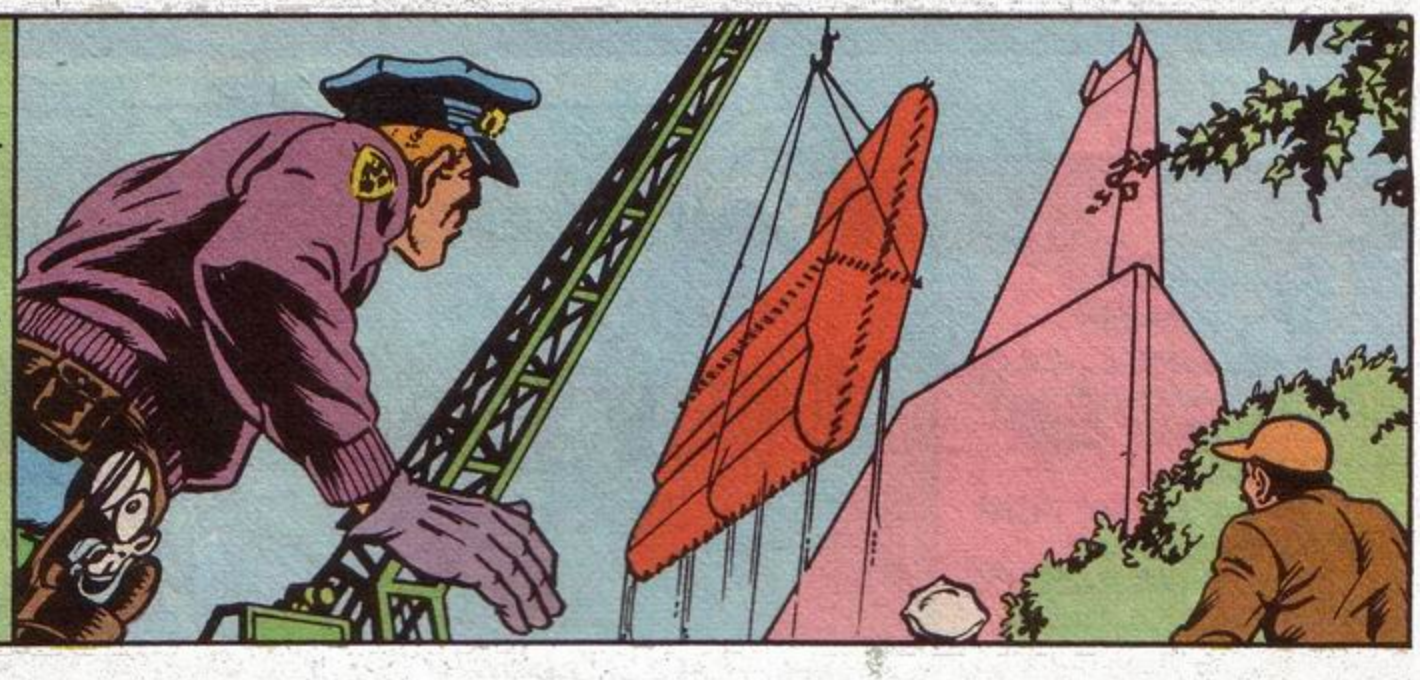

... PUIS QUELLE NE FUT PAS LEUR SURPRISE EN VOYANT CETTE "ÉTRANGE CHOSE ROUGE" SE METTRE À PLANER DANS LES AIRS...

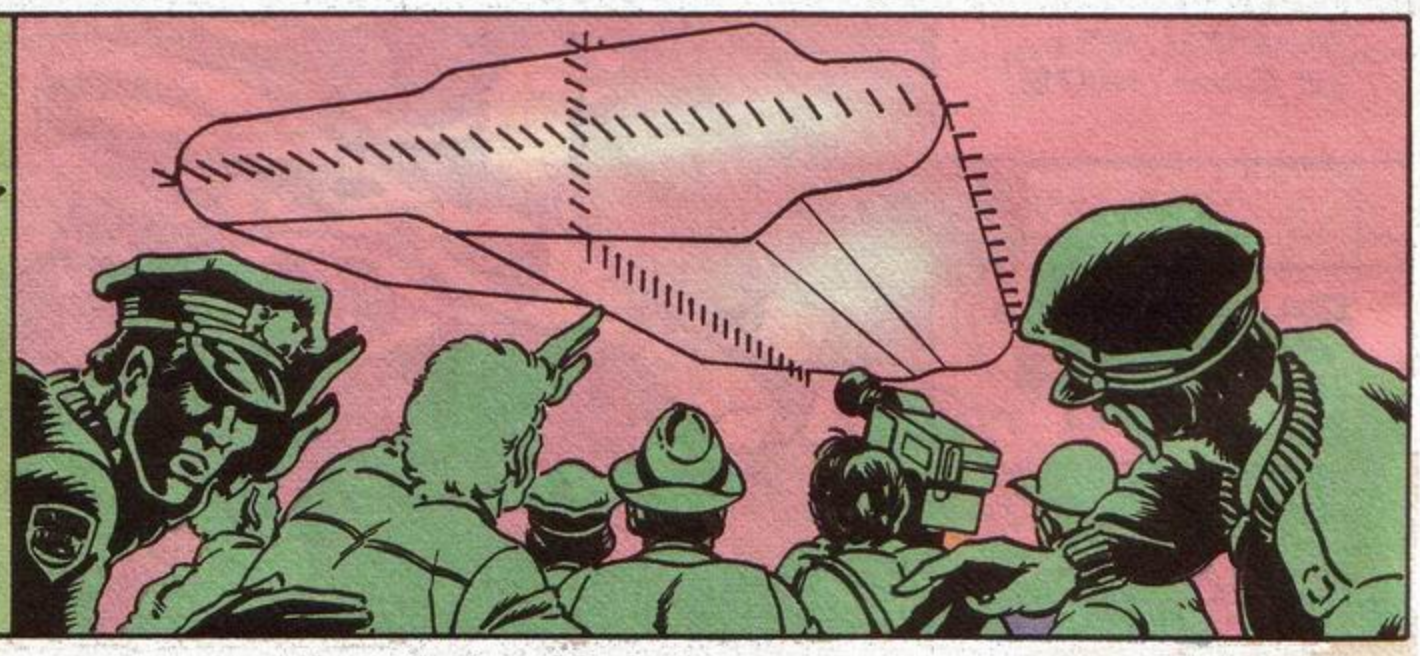

... ET SE DÉSINTÉGRER DANS UNE LUEUR AVEUGLANTE...

...POUR RENAÎTRE DEVANT DES MILLIERS DE SPECTATEURS MÉDUSÉS EN UNE CRÉATURE FANTASTIQUE SORTIE TOUT DROIT DE LA MYTHOLOGIE GRECQUE...

ET VOILÀ QUE LE "SAGITTAIRE" SE DÉCHAÎNA CONTRE DEUX ÉTRANGES PERSONNAGES: UN COLOSSE JAUNE ET UN DIABLOTIN ROUGE...

PRÉPARE-TOI À COMBATTRE PHOTONIK!

JE SUIS CONDAMNÉ À VAINCRE ET TOI À MOURIR!

UNE LUTTE SANS MERCI ALLAIT S'ENGAGER...

L'ÉMISSION PROMETTAIT D'ÊTRE ON NE PEUT PLUS PASSIONNANTE...

CEUX D'ENTRE VOUS QUI NE CAPTENT PAS LES CHAÎNES DE TÉLÉ NEW-YORKAISES SONT PRIÉS DE SE REPORTER AU PRÉCÉDENT NUMÉRO DE MUSTANG!

PANIQUE A CENTRAL PARK

UN JET DE *LUMIÈRE SOLIDE* LE CALMERA MOMENTANÉMENT!

IDIOT!

LE *SAGITTAIRE* NE SERA PAS VAINCU PAR DES MOYENS AUSSI *DÉRISOIRES!*

MA *MASSUE* ABSORBE ET EMMAGASINE TES *RAYONS* POUR LES LIBÉRER QUAND *BON* ME SEMBLERA!

CET ENGIN LUI SERT À LA FOIS DE *BOUCLIER* ET D'*ARME!*

PRENDS *NOTE*, PHOTONIK!

DJHII!!

JE SUIS *BOMBARDÉ!*

TU N'AS PAS L'AIR D'*APPRÉCIER* MES FRIANDISES! ELLES SONT POURTANT DE PREMIER CHOIX!

UNE AUTRE?

ULP! SA MASSUE VIENT D'AVALER MON PROJECTILE !

ET PAS BESOIN D'ÊTRE SORCIER POUR DEVINER QU'ELLE VA LE RENVOYER À L'EXPÉDITEUR !

TAÏAUT !

AH ! AH ! AH !

FINI DE RIRE, SAGITTAIRE !

ÇA M'ÉTONNERAIT QUE TA MASSUE PUISSE DÉCOCHER UN BON DIRECT !

SHii !

SI TU VEUX IMPOSER L'ÉPREUVE DE FORCE...

TU AS PERDU D'AVANCE !

J'AVAIS OUBLIÉ UN DÉTAIL DE POIDS...

... SA MOITIÉ-CHEVAL !!

LE COMBAT S'ACHÈVE, PHOTONIK! TU NE RÉSISTERAS PAS LONGTEMPS À MON AURA DÉVITALISANTE!

IL A RAISON! SA MASSUE POMPE TOUTE MON ÉNERGIE! DANS QUELQUES SECONDES JE SERAI AUSSI VIDE QU'UN SAC EN PAPIER!

NOUS DEVONS L'AIDER!

HOW! MAIS... REMUEZ-VOUS!

COMME TU Y VAS, PETIT! JE NE SUIS PAS UN SUPER-HÉROS, MOI!

LE SAGITTAIRE A RÉUSSI! PHOTONIK EST À SA MERCI!

DOUBLEZ L'INTENSITÉ DES RAYONS D'ÉNERGIE!

NOS ÉMISSIONS RISQUENT DE SUBIR QUELQUES INTERFÉRENCES. UN ORAGE SE PRÉPARE!

JE SENS QUE PHOTONIK ET TOM POUCE SONT EN DIFFICULTÉ! MAIS JE N'ARRIVE PAS À ENTRER EN CONTACT MENTAL AVEC EUX!

QUELLE POISSE! IL PLEUT MAINTENANT!

SI ON NOUS SURPREND ICI, DANS LA SALLE DU LUMINOTRON, C'EST LE RENVOI!

PAS DE DANGER! LA MOITIÉ DE L'UNIVERSITÉ EST COLLÉE DEVANT LA TÉLÉ!

OLD PIONNER UNIVERSITY

QU'ESPÈRES-TU DÉCOUVRIR?

LA PREUVE QU'IL EXISTE UN LIEN ENTRE TENTER-HOOK ET CE PHOTONIK!

* QUE CEUX QUI SE SENTENT PERDUS, RELISENT LE QUATRIÈME ÉPISODE.

MAIS LE DOYEN ET LA POLICE ONT DÉJÀ FOUILLÉ SANS RÉSULTAT!

PAS ASSEZ SÉRIEUSEMENT À MON GRÉ!

ET MAINTENANT, JENNY, SILENCE ET AU TRAVAIL!

OKAY HUGH MAC LAGLEN! OKAY!

COMMENT PEUT-ON MONTRER UNE TELLE VIOLENCE À LA TÉLÉ?

QU'ATTEND LA POLICE POUR FAIRE CESSER LE COMBAT ET BOUCLER TOUT LE MONDE?

OH NON!! P'PA! C'EST DRÔLEMENT CHOUETTE!

C'EST LA FIN!

TU ES PERDU, PHOTONIK! ET TA DÉFAITE ME PERMETTRA DE "MONNAYER" MA LIBERTÉ ET CELLE DE MES AMIS!

PFFTT!

HEIN?

HOW! NE CRIE PAS VICTOIRE TROP TÔT!

CET AVORTON M'A ARRACHÉ MA MASSUE DES MAINS!

MERCI, TOM! JE N'EN POUVAIS PLUS!

BRAVO, PETIT! À NOUS DE JOUER MAINTENANT!

SANS SON ARME, IL NE PEUT PLUS NOUS RENVOYER NOS BALLES!

TU AS ATTENTÉ À LA VIE D'UN HOMME, SAGITTAIRE...

...RENDS-TOI OU NOUS TIRONS!

JAMAIS!!

O-K!

FEU À VOLONTÉ!

POW! POW! POW!

?! POW! POW!

HEY! NOS BALLES RENCONTRENT UN REMPART INVISIBLE!

NOUS AVONS EU TOUT JUSTE LE TEMPS DE CRÉER UN BOUCLIER DE PROTECTION!

S'IL NE RÉCUPÈRE PAS SA MASSUE, TOUT EST PERDU!

FICHE LE CAMP, TOM! IL VA TENTER DE REPRENDRE SON ARME!

QU'IL ESSAIE! AUJOURD'HUI, JE ME SENS D'HUMEUR À MANGER DU STEAK DE CHEVAL!

FICHE LE CAMP, TE DIS-JE!

YEAH! JE M'EN VAIS!

FAITES PLACE AU SAGITTAIRE, STUPIDES CRÉATURES! JE DOIS RÉCUPÉRER MON ARME!

BAISSEZ LA TÊTE, LES GARS!

DAMN! APRÈS ÇA, JE DEMANDERAI UNE AUGMENTATION DE SALAIRE!

ARRÊTE, SAGITTAIRE!

UFF!...

AH! AH! AH!

QU'ESPÉRES-TU? TU N'AS MÊME PLUS LA FORCE DE TE TENIR DEBOUT!

HORS DE MON CHEMIN!

JE SUIS ÉPUISÉ! POURVU QUE TOM TIENNE LE COUP... LE TEMPS QUE JE REPRENNE DES FORCES!

LA CHANCE EST AVEC NOUS! CELUI-CI A L'AIR COMPLÈTEMENT RÉTAMÉ!

PASSEZ-LUI LES MENOTTES!

HÉ!... MAIS QUE FAITES-VOUS? JE N'AI RIEN FAIT DE MAL!

FARCEUR! TOI ET TES DEUX COPAINS METTEZ LE PARC SENS DESSUS DESSOUS ET VOUS VOUDRIEZ QU'ON VOUS LAISSE FAIRE ?

VOUS COMMETTEZ UNE EFFROYABLE ERREUR!

C'EST ÇA! CAUSE TOUJOURS!

GRÂCE AU COURAGE ET À L'ÉNERGIE DE LA POLICE, LE DÉNOMMÉ PHOTONIK VIENT D'ÊTRE ARRÊTÉ ET CONDUIT DANS UN FOURGON CELLULAIRE!

PAS TROP TÔT!

YEAH! UNE BONNE COUPE DE CHEVEUX LUI FERAIT DU BIEN À CELUI-LÀ!

ET MAINTENANT, LA POLICE SE LANCE À LA POURSUITE DU SAGITTAIRE ET DE TOM POLICE...

HÉ, BILL! AMÈNE-TOI AVEC LA CAMÉRA H.F.!

FAUT PAS LOUPER ÇA!

WWEEEEE...

!!!

STOP! TOUT LE QUARTIER EST BOUCLÉ! INTERDICTION DE...

DÉSOLÉ, CHER AMI... JE N'AI PAS LE TEMPS DE DISCUTER!

POURVU QUE MA BUICK NE SOIT PAS TROP ENDOMMAGÉE! LES PIÈCES DE RECHANGE COÛTENT UNE PETITE FORTUNE!

ROARR!

SCRASH!

LE SAGITTAIRE ME POURSUIT!

BRAOUUMM!

HOW! ET L'ORAGE QUI S'EN MÊLE À PRÉSENT!

POF!

À CE TRAIN-LÀ, JE SERAI VITE ÉPUISÉ!

OH! OH!... L'OBÉLISQUE DE CLÉOPÂTRE... EXACTEMENT CE QU'IL ME FAUT!

POF!

IL NE POURRA PAS ME SUIVRE JUSQUE LÀ-HAUT!

CRACK!

À MOINS QU'IL NE LUI POUSSE DES AILES!

ALORS, CENTAURE, ON A DES PROBLÈMES?

TU SEMBLES TENIR À TA MASSUE COMME À LA PRUNELLE DE TES YEUX!

JE ME DEMANDE POURQUOI!

CE MICROBE DE TOM POUCE VA CONTRECARRER TOUS MES PLANS!

SANS CETTE MASSUE, LE SAGITTAIRE NE PEUT CAPTER NOS RAYONS D'ÉNERGIE DESTINÉS À ACCROÎTRE SA PUISSANCE!

IL DOIT POURTANT LUI RESTER ASSEZ DE FORCE POUR...

REGARDE, MINOTAURE ! LE SAGITTAIRE SEMBLE AVOIR DEVANCÉ TA PENSÉE !

HOW!

QUE SE PASSE-T-IL ?

UN TREMBLEMENT DE TERRE ?

LES VOILÀ, CHEF !

GULP!

JE CROYAIS QU'ON VOYAIT CES TRUCS-LÀ QU'AU CINÉ OU DANS "STRANGE" !

WHEEEE!...

RIEN NE RÉSISTE À LA PUISSANCE DU SAGITTAIRE !

INCROYABLE ! CETTE BRUTE À QUATRE PATTES A RENVERSÉ L'OBÉLISQUE COMME SI IL ÉTAIT EN CARTON-PÂTE !

T-KRROOMBLL!

GARE À L'ATTERRISSAGE !

DJHiii!

JE SUIS COINCÉ SOUS LES DÉCOMBRES ET RIEN NE PEUT EMPÊCHER LE SAGITTAIRE DE RÉCUPÉRER SA MASSUE!

CES QUELQUES INSTANTS DE RÉPIT M'ONT PERMIS DE REPRENDRE MON SOUFFLE!

JE ME DEMANDE QUI POURRAIT ARRÊTER CET ÉNERGUMÈNE?

MOI PEUT-ÊTRE!

TU OUBLIES QUE TU ES À L'INTÉRIEUR D'UN FOURGON CELLULAIRE ET QUE TU AS DES MENOTTES AUX POIGNETS!

DES MENOTTES? OÙ ÇA?

SNAP!

UN FOURGON CELLULAIRE? OU ÇA?

EUH! J'AURAIS MIEUX FAIT DE LA BOUCLER!

À NOUS DEUX, SAGITTAIRE!

ENCORE TOI!!!

TANT QU'IL ME RESTERA UN SOUFFLE DE VIE JE NE M'AVOUERAI JAMAIS VAINCU!

TON COURAGE EST DIGNE D'*ADMIRATION*, MAIS TU N'ÉS **PAS** DE TAILLE!

PAW!

HUNC!

LA LUTTE ENTRE *PHOTONIK* ET LE *SAGITTAIRE* A REPRIS, PLUS VIOLENTE ET PLUS ÂPRE QUE JAMAIS!

ENCORE LUI! CE JAUNE D'ŒUF *AMBULANT* A DÛ S'ÉCHAPPER!

AH, CES FLICS! TOUS DES *INCAPABLES*!

VAS-Y, *PHOTONIK*!

HOW! IL VA RÉDUIRE *PHOTONIK* EN **BOUILLIE** SANS QUE L'ON PUISSE *RIEN* FAIRE!

DÉSOLÉ, *PHOTONIK*! J'Y SUIS **OBLIGÉ**!

CETTE FOIS, *PHOTONIK* EST **PERDU**!

ON PEUT DIRE QUE J'ARRIVE AU *BON* MOMENT!

ROARR...

KA-TUMP!

DOCTEUR ZIEGEL!

OJHii!

BONTÉ DIVINE! IL EST *ENCORE* DEBOUT!

ET IL SE DIRIGE *SUR MOI!*

GULP! IL EST GRAND TEMPS D'ALLER *PRENDRE L'AIR!*

C'EN EST *TROP!* JE N'EN SUPPORTERAI PAS DAVANTAGE!

HEP! IL A *SOULEVÉ* LE TACOT... ET... ET...

IL NOUS LE *BALANCE* DESSUS!

DJHiii!

WHAM!

HELP! SALVE QUI PEUT!

CONTINUE DE FILMER BILL!

FACILE À DIRE!

JE ME DEMANDE COMMENT TOUT ÇA VA SE TERMINER!

AAHH!

HÉ!... QU'EST-CE QUI TE PREND?

NOUS L'AVONS ÉCHAPPÉ BELLE!

EN TOUT CAS, C'EST LA PREMIÈRE FOIS QU'ON ME FLANQUE UNE VOITURE À LA FIGURE!

BOAAMM!

FICHUE IMPRESSION!

HULP! J'AI CRU QUE CE TACOT M'ARRIVAIT DESSUS!

VA FINIR DE TE RASER AU LIEU DE FAIRE L'ACROBATE!

CETTE ÉMISSION EST DÉCONSEILLÉE AUX ÂMES SENSIBLES P'PA!

TE VOILÀ DÉGAGÉ, GARÇON!

MERCI, LES GARS... MAIS OÙ EST PASSÉ LE SAGITTAIRE!?

MISÈRE! IL A RÉCUPÉRÉ SA MASSUE!

CRACK!

POUR VOTRE MALHEUR, CETTE ARME ME CONFÈRE UN POUVOIR INCOMMENSURABLE ET CETTE FOIS, PAS UN DE VOUS N'EN RÉCHAPPERA!

MAIS POURQUOI NOUS?

POURQUOI MOI?

CRACK!

PAUVRES HUMAINS... CRAINTIFS ET DESTRUCTEURS À LA FOIS!

QUE M'IMPORTE VOS MISÉRABLES VIES ALORS QUE CELLES DE MES SEMBLABLES SONT MENACÉES!

POURQUOI CETTE LUTTE, CETTE HAINE, CE DÉSESPOIR?

TU VEUX SAVOIR... COMPRENDRE?

?

ALORS, REGARDE!..

...ET ÉCOUTE MON HISTOIRE!

"IL EXISTE UN MONDE **DIFFÉRENT** ET MOINS ÉLOIGNÉ QUE TU NE LE PENSES, QUI **JADIS** ÉTAIT FAIT D'**AMOUR** ET DE **LIBERTÉ**..."

"... MAIS CET AMOUR ET CETTE LIBERTÉ ONT FAIT PLACE À LA **HAINE** ET LA **DICTATURE** DU MINOTAURE..."

"... FACE À CE DÉSASTRE, JE ME SUIS **RACCROCHÉ** À LA PRÉSENCE DE CEUX QUE J'**AIME**..."

"... HÉLAS, **RIEN** NE POUVAIT RÉSISTER À LA **PUISSANCE** DU MINOTAURE ET À SA **SOIF** DE CONQUÊTES..."

"... J'AI ACCEPTÉ SON MARCHÉ : LA **LIBERTÉ** DES MIENS **CONTRE** LA **VIE** D'UN HUMAIN... "

C'ÉTAIT DONC CELA !

JE LE REGRETTE POUR *TOI*, PHOTONIK !

L'IDIOT ! FAITES-LE *TAIRE* ET ENVOYEZ-LUI LA PUISSANCE MAXIMALE !

UN BOURDONNEMENT *ABOMINABLE* DANS MA TÊTE !

JE... DOIS ...

...DÉTRUIRE ...

...DÉTRUIRE !!!

IL DÉTOURNE L'ARME *CONTRE* NOUS !

REGARDEZ ! LA MASSUE DRAINE UNE QUANTITÉ *INIMAGINABLE* D'ÉNERGIE !

ELLE *PALPITE* ET *VIBRE* COMME SI ELLE ÉTAIT DOUÉE DE VIE !

SEUL UN *MIRACLE* POURRAIT NOUS SAUVER !

ZPRAK!
AAGGH!
LA FOUDRE!
POUR UN MIRACLE, C'EN EST UN!
SA MASSUE L'A ATTIRÉE COMME UN PARATONNERRE!
HOW! QUEL FLASH!

QUE S'EST-IL PASSÉ?
EN FRAPPANT LE SAGITTAIRE, LA FOUDRE A COMPLÈTEMENT DÉTRUIT NOTRE SYSTÈME D'ÉMISSION DE RAYONS D'ÉNERGIE!

C'EST INCROYABLE! IL VIT ENCORE!
HOW! REGARDEZ CETTE LUEUR S'ÉCHAPPANT DE SON CASQUE!
J'AI ÉCHOUÉ! PEUT-ÊTRE CELA VALAIT-IL MIEUX!

PAR LE PALAIS DE CNOSSOS! LES LOINTAINS NE DOIVENT PAS APPROCHER LE SAGITTAIRE!
RÉCUPÉREZ-LE!

HEY! IL S'ENVOLE À PRÉSENT!
REGARDEZ! LE CONTAINER REVIENT!

JE CROIS QUE LE SAGITTAIRE VA NOUS QUITTER POUR QUELQUE TEMPS!
MAIS NOUS LE REVERRONS SÛREMENT UN JOUR OÙ L'AUTRE!

PLACEZ-LE SUR *ORBITE* ! NOUS LUI FERONS REGAGNER LE *BUILDING* À LA NUIT TOMBÉE !

ENCORE UNE FOIS, LA CHANCE A SERVI *PHOTONIK*, MAIS JE N'AI PAS *DIT* MON DERNIER MOT !

EN VOILÀ *UN* QUI NOUS ÉCHAPPE !

EMPAREZ-VOUS DE CES *TROIS-LÀ* ! ILS PAIERONT LES POTS CASSÉS !

?!

INUTILE DE LES RAISONNER ! MIEUX *VAUT* PRENDRE LA FUITE !

DÉCIDÉMENT, NOUS AURONS *TOUJOURS* LES FLICS SUR LE DOS !

IL SERAIT SAGE DE NOUS FAIRE *OUBLIER* QUELQUE TEMPS !

MMM... LE *SEUL* ENDROIT SÛR OÙ NOUS POURRONS ATTENDRE QUE LES ESPRITS *S'APAISENT*, C'EST LA *CACHETTE* DE TOM ! *

* VOIR ÉPISODE PRÉCÉDENT -

FUUUU!!!... *REGARDE* CE QUE J'AI TROUVÉ DANS CETTE VESTE PLANQUÉE *DERRIÈRE* UN TABLEAU DE COMMANDE !

LES PAPIERS DE... *THADDÉUS TENTERHOOK* !

CELA PROUVE QUE *C'EST BIEN LUI* QUE NOUS AVIONS VU ENTRER ICI L'AUTRE JOUR !

OH ! OH !.. L'HISTOIRE REBONDIT ! LA DOUBLE IDENTITÉ DE THADDÉUS SERA-T-ELLE DÉCOUVERTE ?
POUR LE SAVOIR, NE MANQUEZ SURTOUT PAS LE Nº 60 DE **MUSTANG !** ...

Les « sup'héros » de plus
en plus super dans

MUSTANG 60!

MIKROS, CRABBY
et **SALTARELLA**
contre les insectes
de **SUPER-TERMITOR !**
MUSTANG et **OZARK**
au secours de Salt Lake City
menacée par une
explosion nucléaire !
PHOTONIK à la découverte
de ses nouveaux pouvoirs

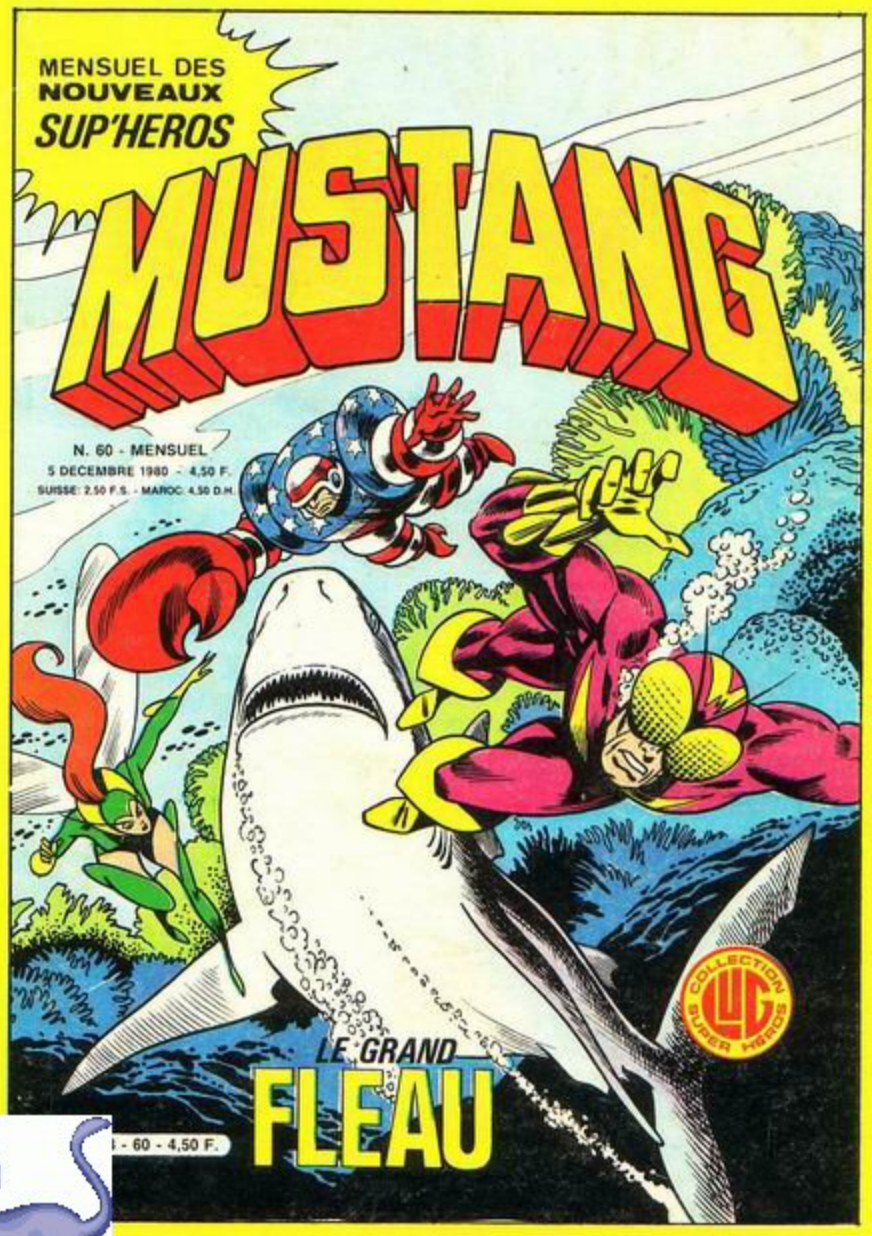

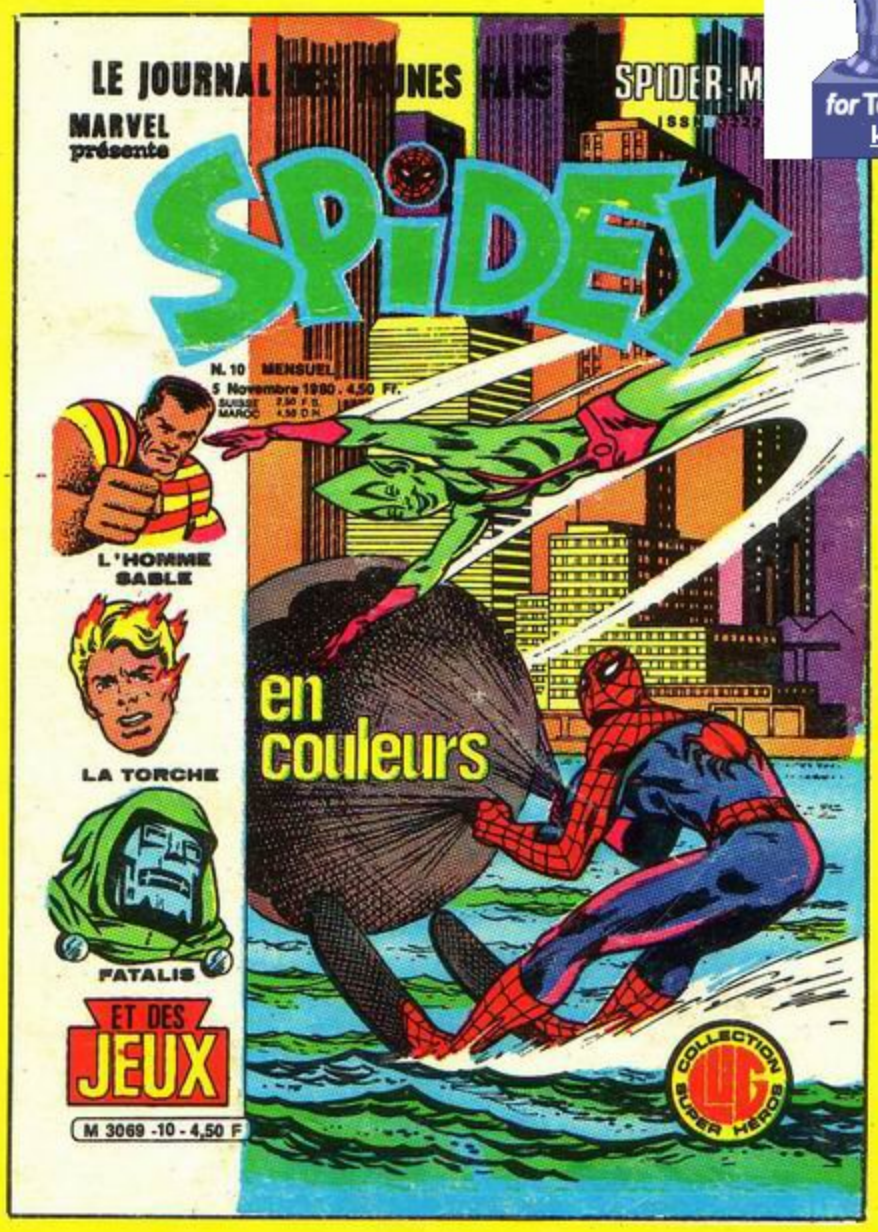

L'ARAIGNEE

vous présente **IMPY,**
L'HOMME IMPOSSIBLE
le plus drôle des
extra-terrestres dans

SPIDEY 10!

Le retour du sinistre
HOMME SABLE !
Deux aventures de
LA TORCHE,
un des **FANTASTIQUES !**
Et, à la demande générale,
LE COURRIER DE SPIDEY !

Comité de Direction: Marcel NAVARRO, directeur de publication; Claude VISTEL, rédactrice en chef; Monique BARDEL, membre. Editions L.U.G., 6, rue Emile Zola, 69002 LYON. Loi nº 49956 du 16 juillet 1949 sur les publication destinées à la jeunesse - Dépôt légal nº C 331 - 5 NOVEMBRE 1980 - Nº Commission P.P.A.P.: 51078. Imprimerie INTERGRAFICA, Milan - N.M.P.P. - Exonérée de T.V.A.

MENSUEL DES
NOUVEAUX
SUP'HEROS

MUSTANG

N. 60 - MENSUEL
5 DECEMBRE 1980 - 4,50 F.
SUISSE: 2,50 F.S. - MAROC: 4,50 D.H.

COLLECTION LUG SUPER HEROS

LE GRAND FLEAU

M 2183 - 60 - 4,50 F.

LUG, MALCOM NAUGHTON ET JOHN MILTON PRESENTENT

MUSTANG

ABONNEMENT: un an à Editions LUG - 6, rue Emile-Zola - 69002 LYON - C.C.P. LYON 1418-89 A. Tarifs: France: 50 F. - Afrique du Nord, Communauté et Etranger: 56 F. - Joindre pour toute réponse à une lettre un timbre francais à 1,40 F. - Votre nom et votre adresse écrits lisiblement.

SOMMAIRE:

P. 3 - MIKROS: « Le Grand Fléau »
P. 21 - MUSTANG: « La Révolte de Tiw »
P. 38 - LA GRECE
P. 40 - LES SIOUX
P. 45 - PHOTONIK: « La Souricière »

© 1980 Editions LUG

LUG présente

MIKROS

titan microcosmique

DE MALCOM NAUGHTON
DESSINÉ PAR LE GRAND
JOHN MILTON -

LE GRAND FLEAU

ET ME VOICI, MOI, *SUPER TER-MITOR*, NANTI DE NOUVEAUX POUVOIRS, FACE À CETTE CITÉ ABHORRÉE : *NEW-YORK!*

QUI *POSSÈDE NEW-YORK DOMINE* LE MONDE!

ET C'EST DE *NEW-YORK* QUE JE LANCERAI SUR L'HUMANITÉ MES *LÉGIONS* QUE RIEN NI PERSONNE NE POURRONT ARRÊTER! *AH! AH! AH!*

7 ÈME
ÉPISODE

ET HOP! EN ROUTE, JOE! C'EST LE JOUR DE NETTOYAGE DU DERNIER ÉTAGE DE "L'EMPIRE STATE!

BELLE INVENTION, CES ASCENSEURS! TU NOUS VOIS GRIMPANT À PINCES PLUS DE 2000 MARCHES!

TIENS! LA CAGE S'EST ARRÊTÉE À L'AVANT-DERNIER ÉTAGE ET ELLE REFUSE D'ALLER PLUS HAUT!

ON PEUT SE TAPER LE RESTE À PIED!

BIZARRE, JOE... CETTE PORTE BLINDÉE N'ÉTAIT PAS LÀ HIER!

CLEANING SERVICES

BEN! VISE UN PEU! IL N'Y A MÊME PAS DE SERRURE! IL FAUT QUE J'AVERTISSE LE GARDIEN DE L'IMMEUBLE!

CLEANING SERVICES

JE VOUS JURE QU'ON N'A PAS BU UNE GOUTTE DE BOURBON, JOE ET MOI! BLINDÉS? LA PORTE! PAS NOUS, IDIOT!

ÇA VA! JE T'ENVOIE LES POMPIERS... MAIS SI C'EST UNE BLAGUE, JE TE FAIS DESCENDRE LES ÉTAGES SUR LE BAS DU DOS!

RIEN À FAIRE, *LIEUTENANT!* JE NE CONNAIS PAS DE MATÉRIAU *PLUS RÉSISTANT!*

POUAH! LA FLAMME OXHYDRIQUE NE LE FAIT MÊME PAS BRONZER!

ÉTRANGE! QUEL EST L'OURS QUI OCCUPE CE *DERNIER ÉTAGE?*

MAIS... *PERSONNE!* IL EST À LOUER!

C'EST LOUCHE! FAUT ALERTER *LA POLICE!*

REGARDEZ, CHEF! TOUTES LES FENÊTRES SONT FERMÉES PAR LE *MÊME BLINDAGE!*

ON NE DISTINGUE *AUCUN* SIGNE DE VIE!

ARRIÈRE! UNE SORTE DE RAYON DE LA *MORT* A DESCENDU NOS COPAINS!

SWOOM

CETTE FOIS, ÇA CONCERNE L'*ARMÉE!*

USAF

OUAAAH! LA TERRASSE EST ELECTRIFIÉE!

RÉEMBARQUONS, BOYS!

HEIN? DU CIMENT ELECTRIFIÉ?

AH! AH! VILS HUMAINS! VOUS VOUS DÉMENEZ EN VAIN! ME VOICI AU COEUR MÊME DE LA CITÉ EN TRAIN DE PRÉPARER MES FORMIDABLES CRÉATURES...

...LES FLÉAUX DE SUPER-TERMITOR! J'AI MODIFIÉ LE CODE GÉNÉTIQUE DE MES INSECTES! ET DEMAIN, GENTILLES COCCINELLES ET PAISIBLES ABEILLES TRANSFORMERONT EN DÉSERT VOTRE PLANÈTE DÉTESTÉE!

VOUS ASSISTEZ *EN DIRECT* AUX TENTATIVES DES MILITAIRES POUR PÉNÉTRER DANS LE DERNIER ÉTAGE DE L'*EMPIRE STATE BUILDING*!

MYSTÈRE INEXPLICABLE! QUEL EST L'ÊTRE ASSEZ PUISSANT POUR NARGUER AINSI *NEW-YORK* À 340 MÈTRES DU SOL?

MOI, JE TE LEUR BALANCERAIS LA BOMBE À NEUTRONS!

MON DIEU! ET SI C'ÉTAIT DES TERRORISTES?

T'ES PAS UNE COLOMBE, *DAD!*

JE NE CROIS PAS, *MONSIEUR LE PRÉSIDENT!* C'EST PLUTÔT L'ŒUVRE D'UN FOU QUI DISPOSE DE MOYENS ASSEZ INEXPLICABLES!

BONNE DIVERSION POUR FAIRE OUBLIER LA *CRISE!*

APRÈS UNE NUIT D'ANGOISSE, L'AUBE SE LÈVE SUR UNE VILLE FIGÉE DANS L'ATTENTE...

... ET, SOUS LES YEUX DE PLUSIEURS CENTAINES DE MILLIONS DE TÉLESPECTATEURS, L'UNE DES FENÊTRES BLINDÉES S'ENTROUVRE...

ALLEZ, FOURMIS! ALLEZ... CRIQUETS, ABEILLES, SAUTERELLES, SCARABÉES, SCORPIONS, MYGALES, TERMITES...

SUPER-TERMITOR VOUS A DONNÉ TOUS POUVOIRS POUR CONDUIRE LES AUTRES ESPÈCES D'INSECTES À L'ASSAUT DE LA PLANÈTE !

CROISSEZ, MULTIPLIEZ ET DÉVOREZ...

...LES RÉCOLTES, LES MONUMENTS, LES FÔRETS... ET LES HUMAINS! AH! AH! AH!

AFRIQUE...

QU'ALLAH NOUS PROTÈGE! C'EST LA FIN DU MONDE!

EUROPE...

ASIE...

AMÉRIQUE...

... LA PLUS GRANDE VILLE DU MONDE EST DEVENUE **SILENCIEUSE**... CEPENDANT, AU FOND DU BUNKER OÙ SE SONT RÉFUGIÉS LE **PRÉSIDENT** ET L'ÉTAT-MAJOR...

... CITOYENS... CITOYENNES ! **NE SORTEZ** SOUS AUCUN PRÉTEXTE ! CALFEUTREZ PORTES ET FENÊTRES ! NOUS ÉTUDIONS LE MOYEN D'**ENRAYER** CE PHÉNOMÈNE INEXPLICABLE...

HÉLAS, MONSIEUR LE PRÉSIDENT... IL N'EXISTE **AUCUNE** PARADE À CETTE ATTAQUE PLANÉTAIRE D'**INSECTES** DOTÉS DE POUVOIRS INCONNUS ...

UN TÉLEX, MONSIEUR LE PRÉSIDENT ! **MOSCOU** VIENT D'ÊTRE **ATTAQUÉ** !

ET PENDANT CE TEMPS, À 11.000 MÈTRES DE PROFONDEUR, UN BLOC DE BÉTON ACHÈVE SON INTERMINABLE DESCENTE...

SI LE BLOC **OPPOSÉ** N'Y EST POUR RIEN, ALORS *QUI* ? *QUI* EST LE GÉNIE MALFAISANT QUI A CONDUIT LE BAL À PARTIR DE NEW-YORK ?

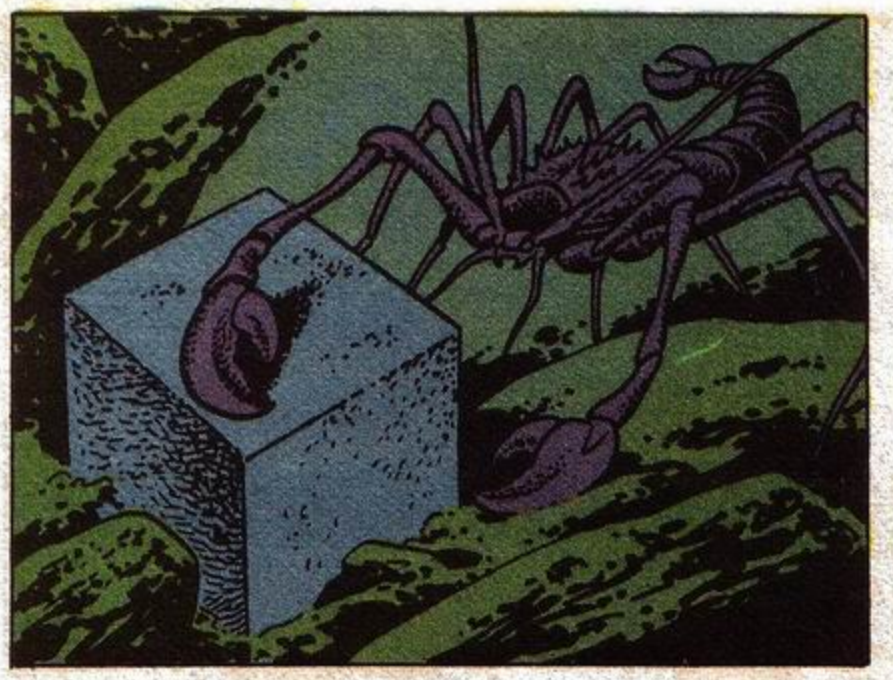

POUR NOUS LIBÉRER DE CETTE GANGUE DE BÉTON, IL M'A FALLU DÉPLOYER TOUTE MON ÉNERGIE NEUTRONIQUE!
ÉCOUTEZ! NOUS POUVONS COMMUNIQUER SOUS L'EAU GRÂCE À NOS ANTENNES, ET RESPIRER AISÉMENT MALGRÉ LA PRESSION GIGANTESQUE DES ABYSSES!
POUR UN CRUSTACÉ COMME MOI, C'EST NORMAL... MAIS VOUS, ÇA M'ÉPATE!
8

MON DIEU! UN MONSTRE DES PROFONDEURS!

C'EST PAS UNE GUEULE QU'IL A MAIS UNE BOUCHE DE MÉTRO!

IL NOUS PARAÎT MONSTRUEUX PARCE QUE NOUS SOMMES MICROSCOPIQUES, MAIS JE VAIS Y REMÉDIER...

... GRÂCE À L'ÉMISSION ULTRA-SONIQUE DE MES ANTENNES!

BRAVO, DARLING! CE POISSON EST DEVENU INSIGNIFIANT!

HOU! À LA NICHE!

MAIS, AU COURS DE LA REMONTÉE...

HIIIII... AU SECOURS!

GOSH! SALTY EST ATTAQUÉE PAR UN CALMAR GÉANT!

HÉ, MIKE! T'ES SÛR DE NOUS AVOIR RENDU NOTRE TAILLE NORMALE?

ET CELUI-LÀ ? QUI VA LE *CROÛTER* !? PAS MOI, EN TOUT CAS ! JE PRÈFÈRE LA *LANGOUSTE* !

UN GRAND *REQUIN MANGEUR D'HOMME* !... FUYONS, SALTY !

ACCROCHEZ-VOUS À MES BOTTES ! ON VA LAISSER CE *GOUJON* DIGÉRER TRANQUILLEMENT !

HORREUR ! CE REQUIN *FONCE SUR NOUS !*

IL A LA DIGESTION *RAPIDE* ! ÇA VA ÊTRE *NOTRE TOUR* !

LA SURFACE N'EST PAS LOIN ! PEUT-ÊTRE Y TROUVERONS-NOUS LE *SALUT* !?

PAR NEPTUNE ! MES RÉACTEURS SONT *INOPERANTS SOUS L'EAU !*

TROP TARD! IL EST SUR NOUS!

PARÉ À L'OPÉRATION PUNCHING-BALL, CRABB?

ET COMMENT, SUP'HÉROS!

SBUMF

A... AVEZ-VOUS VU... LE REQUIN?

IL EST RETOMBÉ À MOITIÉ DÉVORÉ!

IL SE PASSE QUELQUE CHOSE DE **TERRIBLE** À LA **SURFACE**... NE BOUGEZ PAS! JE VAIS VOIR!

SOIS **PRUDENT**, DARLING!

C'EST ÇA, **MOU-CHERON**... TE MOUILLE PAS LES NOUGATS, TU POURRAIS PRENDRE UN RHUME!

?!?!

KRiii

SWOOSH

KREE

HORREUR! SUPER-TERMITOR A GAGNÉ! LES INSECTES DOMINENT ET **DÉVORENT** LA TERRE!

QUE... QUE FAIRE?

EN BAS, **DÉVORÉS** PAR LES **REQUINS**... EN HAUT, **BOUFFÉS** PAR LES **MITES**... JOUONS À PILE OU FACE!

NOUS AVONS VAINCU L'ESPACE ET LES **SVIZZ** !... EN NEUTRALISANT ***SUPER-TERMITOR***, NOUS METTRONS FIN À CE CAUCHEMAR!

BON, ADMETTONS, ***MOUCHERON!*** MAIS TES RÉACTEURS ***FONCTIONNENT PAS DANS L'EAU!*** COMMENT ESPÈRES-TU **REJOINDRE** *NEW-YORK*? NOUS SOMMES AU COEUR DU ***PACIFIQUE!***

JE VAIS ALLUMER MES RÉACTEURS EN ***SURFACE*** ET TENTER DE FRANCHIR LA MASSE DES INSECTES À LA VITESSE ***PHOTONIQUE***...

WOOOOOSSH

FORCE HUIT!

SWAAM

RRRiiKR

KREEK

NOUS VOICI DÉJÀ AU-DESSUS DU GOLFE DU *MEXIQUE!*

NOTRE VITESSE EST TELLE QUE LA **MASSE** DES INSECTES DEVIENT *COMPACTE!* UN VÉRITABLE MUR DE BÉTON!

JE RALENTIS!!!

MAIS NOUS RISQUIONS D'ÊTRE *DEVORÉS!*

SPLOOSH!

PLONGEONS DANS L'*ATLANTIQUE* AFIN DE NOUS PROTÉGER!

OUAIS! MAIS *NEW-YORK* EST ENCORE À UNE SOIXANTAINE DE KILOMÈTRES!

JE VAIS TENTER UNE NOUVELLE EXPÉRIENCE ET... *ENTRER...*

... À DISTANCE *EN COMMUNICATION AVEC LES DAUPHINS!*

TIUW... TIUWW... TOUUUIIIT... TIUW... TIUWWWOOOOUUUUIT...

J'ÉMETS UNE **GAMME DE *FRÉQUENCES*** ... C'EST BIEN LE DIABLE SI JE NE FINIS PAS PAR TOMBER SUR CELLE DES DAUPHINS!

EXTRAORDINAIRE, CETTE HARMONIE ENTRE ***DAUPHINS*** ET ***HUMAINS***! QUEL BEAU MAMMIFÈRE!

HUI HEEE

POUAH! TOUT POUR LES ***CÉTACÉS***, RIEN POUR LES ***CRUSTACÉS***!

MERCI D'AVOIR RÉPONDU À MON APPEL DE DÉTRESSE, *DAUPHIN*! TU SAIS POURQUOI NOUS AVONS ***BESOIN*** DE TOI... MAIS NE T'ÉTONNE PAS SI TU VOIS NOTRE ***TAILLE*** SE ***RÉDUIRE*** D'UN SEUL COUP!

ET QUELQUES INSTANTS PLUS TARD...

J'AI COMPRIS QUE NOTRE PLANÈTE EST EN ***DANGER DE MORT***! JE NAGERAI DONC LE PLUS ***VITE*** POSSIBLE POUR REJOINDRE LA GRANDE CITÉ DES HUMAINS!

ARRIVÉS AU PORT, NOUS UTILISERONS LE RÉSEAU D'**ÉGOUTS**... À TRAVERS LES CANALISATIONS DE DISTRIBUTION D'EAU, NOUS TÂCHERONS DE REMONTER À **SUPER-TERMITOR**!

PAS **PLUS DIFFICILE** QUE ÇA, CAP'TAIN ! CE QU'ON ÉTAIT PEINARDS DANS NOTRE BRIQUE DE **BÉTON** !

BRAVO, *DAUPHIN*! NOUS VOICI DEVANT ***NEW-YORK***!

ENCORE QUELQUES MINUTES D'EFFORT!

ADIEU, *PETIT DAUPHIN*!... **SUPER-HÉROS DES MERS**!

ÇA Y EST! TE VOILÀ DEVENU LE DAUPHIN DE LA **REINE DES SAUTERELLES**!

L'ENTRÉE D'UN GRAND COLLECTEUR! ***EN AVANT!!!***

CES EAUX SONT POURRIES! DÉSORMAIS, ON NOUS RECONNAÎTRA À L'**ODEUR**!

NOUS NAGEONS SOUS ***MANHATTAN***!

IL S'AGIT MAINTENANT DE DÉCOUVRIR LE **REPAIRE** DE **SUPER-TERMITOR** TOUT EN ÉVITANT SES IMMONDES CRÉATURES!

NOUS SOMMES DANS UN *SIPHON*, À L'*ABRI DU FLÉAU*!...

... JUSTE *SOUS* L'*EMPIRE STATE BUILDING*!

MAIS... MOI JE NE VOIS RIEN! TOUT EST *NOIR*! ALORS, C'EST QUE JE SUIS DEVENU AVEUGLE! *AU SECOURS*!

LE CRABE *EN BOÎTE* C'EST EXCELLENT, MON GROS CRABBY!

COMMENT OSES-TU *METTRE EN BOÎTE* LE SEUL HOMME QUI T'AIME À LA FOLIE?

BON SANG! CE RÉSEAU EST *IONISÉ*! PROBLAMENT L'ŒUVRE DE *SUPER-TERMITOR*!

REMONTONS LE SYSTÈME D'ÉVACUATION DE L'EAU!

UNE SORTE DE BONDE ARRÊTE NOTRE PROGRESSION! JE DOIS LA FAIRE *SAUTER*!

AH! LE BON BAIN! LE DERNIER, PEUT-ÊTRE, AVANT D'ÊTRE BOUFFÉ!

PLOP

RRGLOOOU

ACCROCHEZ-VOUS! J'ALLUME MES RÉACTEURS!

HOWW!!

RHÀÀÀ! ILS ONT MÊME ENVAHI LES CANALISATIONS!

ON VIENT POUR TE SAUVER, HÉ... PATATE!

SUPER-TERMITOR EST À L'ÉTAGE AU-DESSUS!

OUI... MAIS AVEC QUELS MOYENS LE COMBATTRONS-NOUS, DARLING!?

MAIS HÉLAS MIKE, TES ONDES DÉTECTRICES ONT CROISÉ CELLES DE SUPER TERMITOR!

PAR LA LIGNÉE IMPÉRIALE DES SVIZZ! ILS SONT LÀ, QUELQUE PART AUTOUR DE MOI, ALORS QUE JE LES AVAIS NOYÉS SOUS DES KILOMÈTRES D'EAU!

QU'ILS VIENNENT! CETTE FOIS, JE NE LES RATERAI PAS!

HÉLAS, TOI AUSSI TU AS RAISON, SALTY! AVEC QUELLES ARMES, PAUVRES HÉROS MICROSCOPIQUES, VIENDREZ-VOUS À BOUT DE L'INFERNAL SUPER-TERMITOR?

PROCHAIN ÉPISODE:
LE CONTE D'HOFFMANN!

MUSTANG

7ÈME ÉPISODE

LA REVOLTE DE TIW!

SCÉNARIO : JACK NOLEZ. DESSINS : FRANK HONEST.

JE TE RÉPÈTE QUE TU ES MON FILS!

MON FILS UNIQUE!

C'EST UN FOU! MAIS JE SUIS SON PRISONNIER!

LE TOUBIB M'OUBLIE MAIS JE L'OBLIGERAI À PENSER À MOI!

EXPLIQUEZ-VOUS À LA FIN!!

MON FILS!

FRANK HONEST.80

MAIS TOI, FAN, TU N'AS PAS OUBLIÉ QUE TIW VIENT D'AMENER MISTER CIRCUS AU Dr KAÏN QUI ESPÈRE AVOIR ENFIN RETROUVÉ SON ENFANT...

1

ALORS, LE Dr KAÏN RACONTE À MISTER CIRCUS UNE HISTOIRE VIEILLE DE TRENTE ANS : LA **SIENNE**...

"EN FIN DE JOURNÉE, JE ME RENDIS À L'HÔPITAL POUR VOIR MA FEMME QUI VENAIT DE METTRE AU MONDE UN **GARÇON!**

ALERTÉ PAR LA PRÉSENCE DE NOMBREUSES VOITURES DE **POMPIERS**, JE REDOUTAIS UN **INCENDIE**

HÉLAS, MES CRAINTES ÉTAIENT FONDÉES! ON M'**EMPÊCHA** D'ALLER PLUS LOIN!

MAIS IL FALLUT M'**ASSOMMER** POUR CELA!

ET JE PERDIS **CONNAISSANCE!**

À MON *RÉVEIL*, ON M'ANNONÇA QUE MA FEMME ET SON ENFANT AVAIENT ÉTÉ PORTÉS *DISPARUS!*

ELLE AVAIT UN ŒIL *BLEU* ET UN ŒIL *VERT* EXACTEMENT COMME TOI!

C'EST LE *PORTRAIT* DE TA MÈRE! N'EST-CE PAS QUE TU LUI *RESSEMBLES*?

CELA M'A TOUT DE SUITE *FRAPPÉ* QUAND J'AI VU TA **PHOTO** DANS LE JOURNAL! *

* VOIR 6ÈME EPISODE

SOUDAIN...

AAAAH!

HEIN?!

KLANG

BLAM

SPLASH

MAIS ALLONS MAINTENANT RETROUVER MUSTANG ET OZARK...

IL ME SEMBLE QU'ILS ONT DISPARU PAR LÀ!

YAHOO!

LÀ!... FLOTTANT SUR L'EAU, J'APERÇOIS QUELQUE CHOSE!

EFFECTIVEMENT, LES DÉBRIS DE L'ANCIEN LABORATOIRE DU Dr KAÏN VIENNENT DE REMONTER EN SURFACE...

ET PAS SEULEMENT LES DÉBRIS!

SPLASH

INUTILE DE POURSUIVRE CETTE CHOSE! IL IMPORTE AVANT TOUT DE RETROUVER MISTER CIRCUS!

MAIS LA CHOSE NOMMÉE TIW A D'AUTRES PROJETS EN TÊTE...

MINCE! ELLE NOUS FONCE DESSUS!

N'ESSAYE PAS DE ME BARRER LA ROUTE! JE SUIS TRÈS PRESSÉ!

TU AS DU SOUFFLE! MAIS MOI AUSSI, TU VAS VOIR!

CE VENT EST GLACIAL! TIENS... VOILÀ DE QUOI TE RÉCHAUFFER!

... ET AUSSI DE QUOI TE RAFRAÎCHIR LES IDÉES!

OZARK ET MUSTANG SONT NEUTRALISÉS PAR LES ÉLÉMENTS DÉCHAÎNÉS PAR TIW...

TU AS LA TÊTE DURE!

POURTANT, JE SUIS PAVÉ DE BONNES INTENTIONS! AH! AH!

TONNERRE! IL EST D'UN LOURD!

BRAVO, MUSTANG! LE CHAMP DE FORCE QUE TU AS CRÉÉ NOUS PERMETTRA DE L'APPROCHER SANS CRAINTE!

JE NE COMPRENDS PAS... COMMENT FONT-ILS?

HOURRA! NOUS LE TENONS!

SOUS L'EFFET DES RAYONS ÉMIS PAR MUSTANG, L'AIR ACQUIERT UNE TELLE DENSITÉ QU'IL SE TRANSFORME EN UNE VÉRITABLE MURAILLE...

PAS TRÈS *EFFICACE* TON BOMBARDEMENT!

J'ESPÈRE LUI FAIRE LÂCHER PRISE GRÂCE À MES BRACELETS MAGNÉTIQUES!

SCRATCH

NON!... NON! PAS ÇA!

KLANG!

LES DEUX ARMES DE TIW SE TOUCHENT ET C'EST LA *FIN* DU MONSTRE!

PLAOUF

MAIS LA NOTE EST ASSEZ SALÉE POUR OZARK ET MUSTANG!

LE CONTACT DES ARMES A EN EFFET DÉCLENCHÉ UNE EXPLOSION NUCLÉAIRE...

OZARK VA **FLOTTER** SUR CETTE EAU AU TRÈS **FORT** DEGRÉ DE SALINITÉ ! IL N'A PAS **BESOIN** DE MOI, MAIS...

QUE PUIS-JE FAIRE POUR SAUVER LA VIE DE **MILLIERS** D'INNOCENTS ?

TANDIS QU'OZARK FLOTTE, ÉVIDEMMENT PROTÉGÉ PAR SON AMULETTE...

LE **TOURBILLON** PRODUIT PAR MES ÉVOLUTIONS **EMPÊCHERA** LES RADIATIONS DE SE PROPAGER !

O.O

ET BIENTÔT, LE CHAMPIGNON ATOMIQUE DIMINUE DE VOLUME...

TANDIS QU'À SON INSU, LA POPULATION DE SALT LAKE CITY EST SAUVÉE PAR MUSTANG, UN ÉTRANGE APPAREIL ÉMERGE À PROXIMITÉ D'OZARK...

MAIS SI L'APPAREIL NOUS EST INCONNU...

... SES OCCUPANTS LE SONT BEAUCOUP MOINS...

MINCE! C'EST LA *FIN* DU MONDE! VITE, DES JUMELLES!

L'AIR EST PRESQUE *IRRESPIRABLE!*

MUSTANG!

INOUÏ! VRAIMENT *INOUÏ!*

MAIS EST-CE BIEN MUSTANG QUE MISTER CIRCUS A APERÇU DANS SES JUMELLES?

EN TOUT CAS, NOUS POUVONS VOUS AFFIRMER QUE LE COLORISTE N'EST POUR RIEN DANS L'ÉTRANGE MUTATION DU CHEVAL DE FEU...

ON M'APPELLE! MAIS JE NE PEUX ME DÉCONCENTRER!

MUSTANG! QUE S'EST-IL PASSÉ?

PAUVRE GARÇON... IL A DÛ SE NOYER!

JE RÊVE QUE JE SUIS DANS MON LIT...

... MAIS IL EST INONDÉ!

CEPENDANT, SUR LES BORDS DU GRAND LAC SALÉ, DANS LA PETITE MAISON DES MORMONS...

ÉTRANGE!

...LA PORTE...

...N'EST PAS FERMÉE!

TOUT INDIQUE QUE LÀ AUSSI S'EST DÉROULÉ UN DRAME...

MON DIEU! MES CHERS ENFANTS!

C'EST HORRIBLE!

ET LA JEUNE FEMME? QU'EST-CE QU'ILS LUI ONT FAIT?

POURVU QU'ILS NE L'AIENT PAS ENLEVÉE!

EN RÉALITÉ, À QUELQUES KILOMÈTRES DE LÀ...

ALLEZ, MIGNONNE, *DIS-NOUS* OÙ SONT TES COPAINS!

HISTOIRE DE JASPINER UN MOMENT AVEC EUX!

HELL'S ANGEL DETROIT

SI VOUS ÊTES UN PEU PERDUS, NOUS VOUS CONSEILLONS DE RELIRE LES DEUX DERNIERS ÉPISODES...

JE VOUS *RÉPÈTE* QUE JE NE SAIS RIEN!

ÇA VA, POUPÉE! SI TU NE VEUX PAS VIDER TON SAC, ON VA TE FAIRE *CHANTER*!

MINUTE, BUCK! TU NE VAS PAS FRAPPER UNE FEMME?

COMME SI J'ALLAIS ME *GÊNER*! ALLEZ, VOUS AUTRES!!

EH, LES GARS! Y'A UNE MÔME QUI VEUT PAS DESSERRER LES DENTS!

OH, ÇA VA, BUCK! CHARRIE PAS!

BEN QUOI?!!! ON PEUT *PLUS* RIGOLER MAINTENANT?

CEPENDANT, SUR LES BORDS DU GRAND LAC...

BON! ÇA VA ALLER MAINTENANT! LA MAISON DES MORMONS N'EST PAS LOIN! JE VAIS *CHERCHER* LE CAMION!

VA! JE *VEILLE* SUR EUX!

MERCI! À TOUT À L'HEURE!

CET HOMME EST *PEUT-ÊTRE* MON PÈRE! MAIS CETTE HISTOIRE EST TELLEMENT *INCROYABLE*!

CEPENDANT, LES "ANGES DE L'ENFER" QUI ONT SACCAGÉ LA MAISON DES MORMONS S'APPRÊTENT À Y RETOURNER...

L'*INDIEN* ET SON COPAIN VONT *SÛREMENT* REVENIR! ON LES ATTENDRA!

TOI, T'AS PAS *DIGÉRÉ* CE QUI T'EST ARRIVÉ L'AUTRE JOUR!

WRAOUM

BANZAÏ!!!

WROOOAA

SCRAK

BANDE DE *VOYOUS!* JE VAIS LEUR APPRENDRE LA POLITESSE!

POUR CERTAINS, UN ANGE PASSE...

LAISSE *TOMBER*, FÉLIX! MAMAN NOUS ATTEND!

POUR D'AUTRES, IL EST DÉJÀ PASSÉ...

ON ARRIVE LES GARS! POUSSEZ PAS! AH! AH!

PEU APRÈS ...

TIENS! V'LÀ UN DES *PINGOUINS* QUE NOUS CHERCHONS!

MINCE! COMMENT ME DÉBARRASSER DE CES *LOUBARDS?*

ON VA LUI FAIRE SA *FÊTE!*

ALORS, P'TIT GARS! ON SE *PROMÈNE!?*

SI AU MOINS J'AVAIS MON *FOUET!*

AH! AH! AH!

VA CHERCHER LA *SOURIS, BUCK!*

O-K GOMINA!

LÂCHEZ-MOI, *BRUTE!*

DOCTEUR MATTHEWS!

LÂCHEZ-LA!

À VOS *ORDRES,* MON' PRINCE!

TIENS ! JE T'EN FAIS CADEAU ! ET MAINTENANT, SI ON RÉGLAIT NOS COMPTES !?

HELL'S ANGELS DETROIT

TU ES MOINS FLAMBARD QUE L'AUTRE JOUR, P'TIT GARS !

AU SECOURS ! À L'AIDE !

ENCAISSE !

LOUPÉ !

VAS-Y, BUCK !

METS-LE K-O !

CANCV

BIEN QU'ENCORE AFFAIBLI, MISTER CIRCUS FAIT DES PROUESSES...

ET BUCK EN FAIT RAPIDEMENT LES FRAIS...

FAUT VENGER BUCK !

QUELQUES MINUTES PLUS TARD...

JE VOUS INTERDIS DE TOUCHER À MA FAMILLE... BANDE DE VOYOUS!

ON FRAPPE! CE DOIT ÊTRE L'INDIEN! IL TOMBE BIEN!

BIENTÔT, ILS SERONT DEUX À AVOIR BESOIN DE VOS SOINS, DOC!

OUILLOULLOU! QU'EST-CE QUE J'AI PRIS!

TOC TOC!

NOUS NOUS ARRÊTONS EN PLEIN SUSPENSE :..
HEUREUSEMENT, VOUS CONNAÎTREZ LE DÉNOUEMENT DANS MUSTANG 61...

LUG PRÉSENTE...

PHOTONIK

7ème ÉPISODE

EN ATTENDANT L'AFFRONTEMENT FINAL ENTRE PHOTONIK ET LE MINOTAURE, OUVRONS UNE PARENTHÈSE DANS LA SAGA DE L'HOMME-LUMIÈRE!

À LA DEMANDE DE NOMBREUX LECTEURS, VOICI UNE NOUVELLE ÉTAPE DE LA DÉCOUVERTE DES SUPER-POUVOIRS DE PHOTONIK...

... IL VA DE SOI QUE CEUX-CI NE PEUVENT ÊTRE DÉVOILÉS EN UNE SEULE FOIS.

RESTEZ FIDÈLES AU RENDEZ-VOUS MENSUEL DE MUSTANG!

VOTRE PATIENCE SERA RÉCOMPENSÉE AU-DELÀ DE VOS ESPÉRANCES!

IMAGINÉ ET SUPERVISÉ PAR MALCOM NAUGHTON.
ÉCRIT ET DESSINÉ PAR CYRUS A. TOTA -

PROLOGUE:

NOUS AVONS VAINCU LE *SAGITTAIRE* MAIS NOTRE SITUATION N'EST PAS MEILLEURE POUR AUTANT!

TRAQUÉS PAR LE *MINOTAURE*, RECHERCHÉS PAR LA POLICE, NOUS...

HOW! NE ME PARLEZ **PAS** DES "*COPS*"!

NOTRE ÉQUIPÉE DE *CENTRAL PARK* DEVANT LES CAMÉRAS DE LA TÉLÉ NOUS A FAIT PASSER POUR DE "*DANGEREUX FAUTEURS DE TROUBLES!*" *

LE *MINOTAURE* MARQUE ENCORE DES POINTS!

HOW! MAUDITE "*TÊTE À CORNES*"!

* VOUS N'AVEZ CERTAINEMENT PAS OUBLIÉ L'ÉPISODE PRÉCÉDENT

LE *BULBE* CONTENANT LE *SAGITTAIRE* A RÉINTÉGRÉ LE BUILDING, *MINOTAURE*!

BIEN!... PEUT-ÊTRE NOUS EN SERVIRONS-NOUS UN JOUR OU L'AUTRE!

NOS ÉMISSIONS D'*ONDES HYPNOTIQUES* SONT PROVISOIREMENT INOPÉRANTES, PAR CONTRE NOTRE RÉSEAU DE *GUETTEURS* RETROUVE SON EFFICACITÉ! CE N'EST PLUS QU'UNE QUESTION D'*HEURES!* *

* VOUS N'AVEZ PAS OUBLIÉ NON PLUS, COMMENT PHOTONIK, ZIEGEL ET TOM POUCE ONT SABOTÉ LES HOMO-ORDINATEURS DU MINOTAURE! VOIR MUSTANG 57!

NOUS CONTRÔLERONS LA *PLANÈTE ENTIÈRE*!

ET CELA NOUS PERMETTRA DE RETROUVER LA TRACE DE *PHOTONIK*!

EN ATTENDANT, QU'IL SE *DÉBROUILLE* AVEC LES AUTORITÉS!

BON SANG!... PAR VOTRE FAUTE, LE MAIRE M'A PASSÉ UN SAVON!
M... MAIS CHEF!
TAISEZ-VOUS! NOUS SOMMES LA RISÉE DE TOUTE LA PRESSE!
AUSSI, JE VOUS DONNE UNE SEMAINE POUR ARRÊTER CE PHOTONIK!
MAIS... CHEF... NOUS N'AVONS AUCUN INDICE POUR...
JE M'EN FICHE! À VOUS DE TROUVER DES TRACES!
L'ABRUTI! COMME SI UN HOMME VOLANT LAISSAIT DES TRACES!
PFUIIII! REGARDE CE QUE J'AI DÉCOUVERT... LES PAPIERS DE THADDEUS TENTERHOOK!
UNIVERSITY RESEARCH CENTER
PLUS AUCUN DOUTE! IL EXISTE BIEN UN LIEN ENTRE LUI ET PHOTONIK!... MAIS LEQUEL?
COMPTES-TU REMETTRE CES PAPIERS À LA POLICE?
NON! C'EST UNE AFFAIRE ENTRE LE BOSSU ET MOI!
TU N'AIMES GUÈRE THADDEUS, HEIN?
EXACT! ET JE VEUX QU'IL SOIT VIRÉ!

SI LE DOYEN APPREND QUE LE BOSSU EST VENU ICI, IL LE CHASSE *ILLICO!*

MAIS COMMENT LE LUI FAIRE SAVOIR SANS LUI AVOUER QUE ***NOUS-MÊMES*** AVONS PÉNÉTRÉ À L'INTÉRIEUR DU *"LUMINOTRON"*?

J'AI MA PETITE IDÉE LÀ-DESSUS, *JENNY!*

LA SOURICIERE

O.K! FAITES LES ***TAUPES***, MOI, J'AI BESOIN DE GRAND AIR! JE ***REMONTE*** À LA SURFACE ME DÉGOURDIR LES JAMBES!

SOIS ***PRU-DENT!***

BEAU-COUP SE-RAIENT HEUREUX DE TE METTRE LE ***GRAPPIN*** DESSUS!

PFFFF... ILS ME COU-VENT COMME DES MÈRES POULES!

LA DISPARITION DE ***THAD-DÉUS TENTERHOOK*** VA SOULEVER PAS MAL D'INTER-ROGATIONS DANS SA FAMILLE ET À L'UNIVERSITÉ!...

... MAIS QUE ***FAIRE?***

NOUS SOMMES ***SEULS!...*** C'EST LE ***MOMENT!***

QUELQUE CHOSE QUI TE TRACASSE, ***THADDÉUS?!***

HEIN?! VOUS ***CON-NAISSEZ*** MON PRÉ-NOM?

... DEPUIS NOTRE PREMIÈRE RENCONTRE ... THADDEUS TENTERHOOK!

MAIS... COMMENT ...?

TU OUBLIES QUE JE *LIS* DANS LES PENSÉES AUSSI CLAIREMENT QUE DANS UN LIVRE!

J'AURAIS DÛ Y SONGER PLUS TÔT!

J'AI RESPECTÉ TON *SECRET*! MAIS LAISSE-MOI T'AIDER, *THADDEUS*!

LAISSE-MOI T'AIDER À *MIEUX CONNAÎTRE PHOTONIK*!

QUE VOULEZ-VOUS DIRE?

TU *POSSÈDES* DES POUVOIRS DONT TU NE SOUPÇONNES MÊME PAS L'EXISTENCE! IL *FAUT* QUE TU EN PRENNES CONSCIENCE!

MAIS... PAR *QUEL* MOYEN?

L'HYPNOSE! TON SUBCONSCIENT N'AURA PLUS DE SECRETS POUR MOI ... IL ME *DÉVOILERA* TOUS LES MYSTÈRES DE TES *SUPER-POLNOIRS*!

ALLONGE-TOI ET *DÉTENDS-TOI*!

QUE *THADDEUS S'EFFACE* ...

... *DERRIÈRE PHOTONIK*!

SE FAIRE EMBARQUER NOS MOTOS EN FOURRIÈRE, C'EST LA *FIN DE TOUT!*

OUAIP!!! SANS MA *BÉCANE*, J'ME SENS TOUT NU!

À QUI LE DIS-TU!

POUR RÉCUPÉRER NOS ENGINS, FAUDRAIT PAYER UNE AMENDE ET J'SUIS PLUS *FAUCHÉ* QUE LES BLÉS!

SI ON *DÉVALISAIT*?

FAIS GAFFE! LA DERNIÈRE MÉMÉ QUE J'AI AGRESSÉE ÉTAIT CEINTURE NOIRE DE *KARATÉ* ET J'AI DÛ LUI REFILER *MON FRIC!*

DEPUIS QU'ON S'INTÉRESSE À CE TORDU DE *TENTERHOOK*, TOUT VA DE *TRAVERS!*

TIENS! TIENS! MES TROIS LOUBARDS PRÉFÉRÉS!*

QUEL *MAUVAIS COUP* PRÉPARENT-ILS?

* VOIR MUSTANG Nº 56

HÉ! VOILÀ *POP*, UN DES GARDIENS DU ZOO!

IL POURRAIT PEUT-ÊTRE NOUS *RENFLOUER!*

HÉ! HÉ!

CES TROIS VOYOUS ME REGARDENT D'UN DRÔLE D'AIR!

HÉ! HÉ! HÉ!

PING!

?!

AH! AH! AH! IL EN FAIT UNE BOUILLE, LE PÉPÉ!

METS-TOI À SA PLACE! IL VIENT DE S'APERCEVOIR QUE SON KÉPI... VOLE!

PONG!

HEP!

PAN!

HÉ! IL YA UN FARCEUR QUI SE PAVE NOTRE TÊTE!

SI JE LUI POSE LA MAIN DESSUS, J'EN FAIS DE LA CHAIR À SAUCISSE!

QUE TU DIS!

NE BOUGE PAS, GROS LARD!

ZIP!

...J'ARRIVE!

TWIP!

ZAK!

GULP! C'EST LE GUIGNOL DE L'AUTRE SOIR!

DÉSOLÉ, CE N'EST PAS GUIGNOL! C'EST TARZAN!

iiiOOO-OOO...

ÉCARTEZ-VOUS!

POF!

TROP TARD, CHEETA! TES DEUX CHIMPANZÉS MANQUENT DE RÉFLEXES!

PAK!

POK!

OÙ EST-IL PASSÉ?

ICI!

OOUH! MES DENTS!

NON... --LÀ!

TOMB

HUMPF!

SALE MORVEUX... TU VAS ME LE PAYER!

JE VAIS L'ÉPARPILLER AUX QUATRE VENTS!

DEMI-TOUR, S'IL TE PLAÎT, MES FANS ME DEMANDENT!

URGH!...

CRACK!

UNE SECONDE! LE TEMPS DE CALMER CES EXCITÉS!

S-BEM!

UNE BEIGNE À DROITE POUR L'AMI FRED!

... ET UNE À GAUCHE POUR L'AMI MAX!

BTONC!

... QUANT À SARAH...

... J'AI UNE SURPRISE POUR ELLE!

HEIN?

VOILÀ! NE BOUGEONS PLUS!

HEY! QU'EST-CE QUE TU M'AS COLLÉ AU FRONT?

BLOP!

PATIENCE! TU VAS BIENTÔT LE SAVOIR!

TROIS... DEUX... UN...

SCHHH

... ZÉRO!

PLOFF!

GULP!...

QUE LUI AS-TU FAIT PÉTER À LA FIGURE?

AH! AH! AH! UNE "TARTE À LA CRÈME"! J'EN AI À TOUS LES PARFUMS!

OUILLE! JE VAIS AVOIR BESOIN D'UN BON DENTISTE!

FAUT METTRE LES VOILES! CE MÔME NOUS A RIDICULISÉS!

BLUP! MAIS C'EST DE LA CRÈME À LA VANILLE!

IL M'EN RESTE À LA FRAISE, SI TU PRÉFÈRES!

BOF!

BRAVO, PETIT! TU LEUR AS DONNÉ UNE BONNE LEÇON!

JE CRAINS QU'ELLE NE SOIT PAS SUFFISANTE, POP!

HÉ! TU CONNAIS MON NOM!

DEPUIS LE TEMPS QUE JE VIS À CENTRAL PARK, JE CONNAIS TOUS LES GARDIENS!

MAIS ALORS... TU ES TOM POUCE!

EXACT! JE VOIS QUE JE SUIS UNE CÉLÉBRITÉ!

ATTENDS UN PEU QUE JE T'ATTRAPE!

HOW! CE N'EST PAS LA GRATITUDE QUI ÉTOUFFE LES GARDIENS DE ZOO!

CE PETIT CHENAPAN M'ÉCHAPPE!

MAIS J'AIME MIEUX ÇA!

ADIEU POP! POUR LES AUTOGRAPHES... ADRESSE-TOI À MON IMPRÉSARIO!

C'EST UNE VRAIE PESTE! MAIS AU FOND, JE LE TROUVE SYMPA!

RÉVEILLE-TOI, THADDEUS !

QUE SE PASSE-T-IL, DOC ? VOUS AVEZ FAIT DE MAUVAISES RENCONTRES DANS LE LABYRINTHE DE MON SUBCONSCIENT ?
EN QUELQUE SORTE ! JE TE PARLERAI PLUS TARD DE TES SUPER-POUVOIRS !
J'AI APPRIS AUTRE CHOSE !

QUE J'ADORE LES PIZZAS ?
JE NE PLAISANTE PAS, PHOTONIK !
TA VÉRITABLE IDENTITÉ RISQUE D'ÊTRE CONNUE !

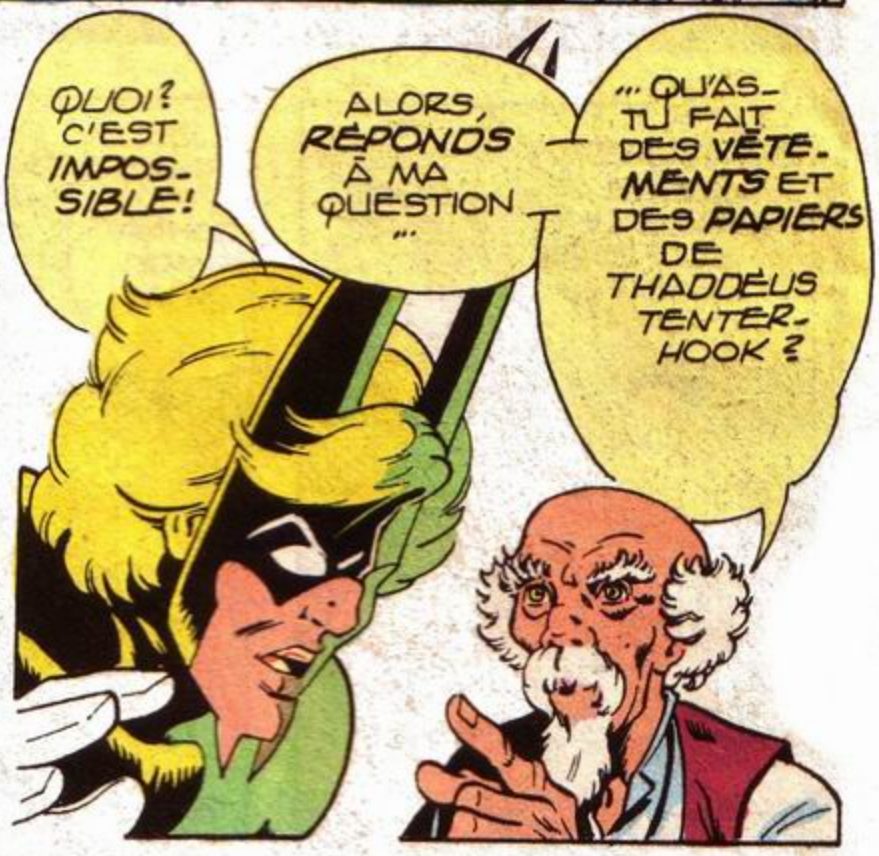
QUOI ? C'EST IMPOSSIBLE !
ALORS, RÉPONDS À MA QUESTION ...
... QU'AS-TU FAIT DES VÊTEMENTS ET DES PAPIERS DE THADDEUS TENTER-HOOK ?

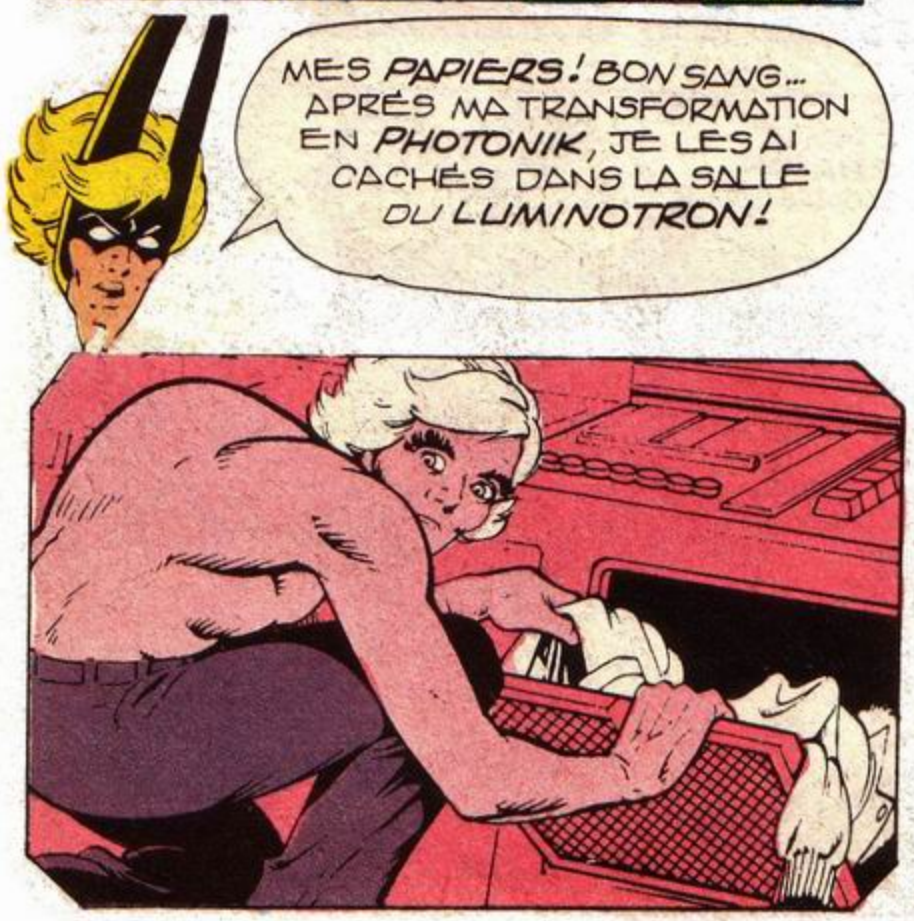
MES PAPIERS ! BON SANG... APRÈS MA TRANSFORMATION EN PHOTONIK, JE LES AI CACHÉS DANS LA SALLE DU LUMINOTRON !

TU DOIS COÛTE QUE COÛTE LES RÉCUPÉRER AVANT QU'ON LES DÉCOUVRE !
VOUS AVEZ RAISON, DOC ! JE LE FERAI CETTE NUIT !

J'ÉTABLIRAI UN CONTACT MENTAL AVEC TOI! SAISISSONS L'OCCASION POUR ÉTUDIER TES SUPER-POUVOIRS!

BONNE IDÉE, DOC!

MAIS REFERMEZ VITE LA TRAPPE, ON POURRAIT VOUS SURPRENDRE!

E-EEK!

HOW! LES COPAINS, ARRÊTEZ DE FAIRE LES SINGES!

J'AURAIS JURÉ AVOIR VU PHOTONIK S'ENVOLER!

ALORS? QU'AVEZ-VOUS APPRIS DE PASSIONNANT AU SUJET DE MES SUPER-POUVOIRS!?

POUR LE MOMENT, TU EN MAÎTRISES DEUX... ET PARFAITEMENT!

LE VOL ET L'ÉMISSION DE RAYONS PHOTONIQUES!

EXACT!

REGARDEZ! DES FEUX D'ARTIFICE!

C'EST POURTANT PAS LA SAINT-PATRICK! *

*. CÉLÈBRE FÊTE IRLANDAISE CÉLÉBRÉE À NEW-YORK.

N'OUBLIE JAMAIS! TU ES DEVENU UN VÉRITABLE "HOMME-LUMIÈRE"! C'EST-À-DIRE QUE TU PEUX UTILISER CERTAINES PROPRIÉTÉS DE LA LUMIÈRE!

SA VITESSE PAR EXEMPLE!

QUOI? JE POURRAIS ATTEINDRE LA VITESSE EFFARANTE DE LA LUMIÈRE?

OH! OH!... COMME TU Y VAS, PETIT! TU OUBLIES TA MASSE ET LES EFFETS NÉFASTES DE L'ACCÉLÉRATION!

WHAOOO! J'ESSAYE TOUT DE SUITE!

VOLER!! QUI L'AURAIT PRÉDIT?

LE BOSSU QUI PEINAIT POUR MARCHER PEUT MAINTENANT SE DÉPLACER DANS L'ESPACE COMME UN OISEAU!

C'EST VRAIMENT GÉNIAL!

AUCUN PROBLÈME POUR ENCAISSER LA POUSSÉE D'ACCÉLÉRATION!

ARRÊTE, PHOTONIK! TU T'ÉLOIGNES TROP, JE VAIS PERDRE LE CONTACT!

O-K, DOC! JE REVIENS!

HÉ! MAIS CETTE ÎLE, C'EST *PORTO RICO*! J'EN RECONNAIS LES CONTOURS!

J'AI PARCOURU UNE *TELLE* DISTANCE EN UN *CLIN D'ŒIL*!

AUTRE CHOSE ENCORE... JE TE RAPPELLE QUE NOTRE VISION DES OBJETS RÉSULTE DE LA LUMIÈRE QU'ILS NOUS RENVOIENT! EN *DÉVIANT* CETTE LUMIÈRE OU EN L'*OCCULTANT*, TU PEUX RENDRE CES OBJETS *PRATIQUEMENT* INVISIBLES!

VOUS *PLAISANTEZ*, DOUBLE DOC!

TENTE L'EXPÉRIENCE!

INUTILE DE ME LE DIRE *DEUX FOIS*!

ME VOICI *DE NOUVEAU* SUR CENTRAL PARK!

ET VOILÀ TOM QUI REGAGNE LE REPAIRE!

HEY! IL ME VIENT UNE IDÉE!

JE DEVINE TES INTENTIONS, *PHOTONIK*!... *CONCENTRE-TOI*! TU VERRAS COMME C'EST FACILE!

EN *DÉVIANT* LES ONDES LUMINEUSES QUE RENVOIE CE ROCHER...

...JE PEUX *PRESQUE* LE RENDRE INVISIBLE...

... L'OBSCURITÉ AIDANT, L'ILLUSION EST PARFAITE !

ATTENTION ! TOM ARRIVE !

HOW ! ...

... MAIS LE ROCHER S'EST ENVOLÉ !

JE RÊVE !

SON OMBRE EST LÀ ... MAIS ...

... LE ROCHER, LUI, N'Y EST PAS !

ET VOICI SON EMPREINTE DANS LE SO...

BONC !

HUNG !

GULP ! JE ME SUIS HEURTÉ À UN OBSTACLE INVISIBLE !

SÛREMENT UN COUP DU MINOTAURE POUR ME RIDICULISER AUX YEUX DE MES FANS !

EXPÉRIENCE CONCLUANTE : JE VAIS FAIRE RÉAPPARAÎTRE LE ROCHER !

!?

QUANT À TOM... LE DOCTEUR LUI EXPLIQUERA !

DITES-MOI QUE JE N'AI PAS RÊVÉ ! D'AILLEURS, CETTE BOSSE EST LÀ POUR ME PROUVER LE CONTRAIRE !

DIRECTION L'UNIVERSITÉ DU VIEUX PIONNIER !

IL ME FAUT *RETROUVER* MES PAPIERS D'IDENTITÉ !

LE *BOSSU* RETOURNERA À COUP SÛR AU *LUMINOTRON* POUR RÉCUPÉRER LES VÊTEMENTS ET LES DOCUMENTS QU'IL A CACHÉS DANS LA BOUCHE DE VENTILATION !

... MAIS EN OUVRANT LA GRILLE, IL DÉCLENCHERA À SON INSU UN APPAREIL PHOTO AUTOMATIQUE BIEN CAMOUFLÉ !

GÉNIAL ! TU N'AURAS PLUS QU'À *DÉVELOPPER* LA PELLICULE...

... ET ENVOYER LES *PHOTOS* COMPROMETTANTES AU DOYEN !

ENCORE FAUT-IL SAVOIR *QUAND* LE BOSSU IRA AU *LUMINOTRON*...

NOUS Y PASSERONS *TOUS LES SOIRS* POUR VÉRIFIER SI L'APPAREIL A FONCTIONNÉ !

D'AILLEURS, J'Y VAIS DE CE PAS !

PLUS BESOIN DE LAMPE DE POCHE...

CE FAISCEAU DE PHOTONS FERA L'AFFAIRE!

AH! VOICI LA GRILLE!

HÉ! LA BOUCHE A DÉJÀ ÉTÉ OUVERTE!

?!!! MAIS COMMENT LE SAIS-TU?

GRÂCE À ÇA!

QU'EST-CE QUE C'EST?

UN DE MES CHEVEUX!

MAIS... JE NE COMPRENDS PAS!

AFIN DE M'ASSURER QUE PERSONNE N'OUVRIRAIT LA BOUCHE...

... J'AVAIS COLLÉ UN DE MES CHEVEUX EN TRAVERS DE LA GRILLE!

PUISQU'IL EST DÉCOLLÉ, J'EN DÉDUIS QUE QUELQU'UN A OUVERT LA BOUCHE ET PRIS MES FRUSQUES

ATTENDS! JE VAIS JETER UN COUP D'OEIL!

NON! LES VÊTEMENTS SONT TOUJOURS LÀ!

MAIS ALORS...

C'EST SÛREMENT UN *PIÉGE!*

ATTENTION! QUELQU'UN VIENT!

MAIS... *PERSONNE* N'A LE DROIT D'ENTRER DANS LE LABO!

HUGH ET JENNY! DEUX ÉTUDIANTS!

ALLONS *EXAMINER* L'APPAREIL PHOTO!

J'AI UN *MAUVAIS* PRESSENTIMENT, *HUGH!*

AH, LES FEMMES! ELLES ONT TOUJOURS LA TROUILLE DANS LE NOIR!

RIEN! LE BOSSU N'EST TOUJOURS PAS VENU RECUPÉRER SES PAPIERS!

TOUTE CETTE HISTOIRE NE ME *PLAIT* PAS!

REPRENONS NOTRE MATÉRIEL ET LAISSONS *THADDEUS* TRANQUILLE!

T'ES DINGUE? MON PLAN EST INFAILLIBLE! UNE FOIS EN POSSESSION DES CLICHÉS, LE DOYEN *RENVERRA*...

... CE BOBOSSE DE MALHEUR!

C'ÉTAIT DONC ÇA? ILS ESPÉRAIENT ME *PHOTOGRAPHIER* LA MAIN DANS LE SAC!

NOUS REVIENDRONS DEMAIN!

MAIS ILS NE POUVAIENT DEVINER QUE C'EST *PHOTONIK* QUI VIENDRAIT ET NON LE BOSSU!

ATTENDEZ UN PEU!

HÉ! CETTE LUMIÈRE!!?

ON NOUS ÉPIAIT!!!

NE BOUGEZ PLUS... DITES *CHEESE!*

PHOTONIK!

LUI-MÊME! POUR VOUS... DESSERVIR!

CLICK!

IL NOUS A PHOTOGRAPHIÉS!

?!

EXACT! ET MAINTENANT... *DONNANT-DONNANT...*

LES PAPIERS DE *TENTERHOOK* ET VOTRE SILENCE CONTRE CE COMPROMETTANT ROULEAU DE PELLICULE!

IL NOUS A PRIS À NOTRE *PROPRE PIÈGE!* DONNE-LUI LES PAPIERS, *HUGH!*

MON *POING* SUR LA FIGURE, OUI!

TU AURAIS DÛ *ÉCOUTER* JENNY, HUGH... CELA T'AURAIT ÉVITÉ DES *ENNUIS!*

HULP! IL A *ESQUIVÉ!*

WHOOSS

AAAH! IL M'EMPORTE DANS LES AIRS... NE ME LAISSE *PAS* TOMBER!

D'ACCORD! MAIS RENDS-MOI CES PAPIERS!

TIENS... LES *VOILÀ!* ... MAIS NE ME LÂCHE PAS!

TIENS!... RÉCUPÈRE TA PELLICULE ET TON COPAIN PAR LA MÊME OCCASION!

HÉ... *DOUCEMENT...* J'AI LE VERTIGE!

AH! TU ES *CHOUETTE!*

JE N'AI PAS DE SUPER-POUVOIRS, *MOI!*

DE TOUTE FAÇON, CELA NE RÉSOUDRAIT *PAS* LE PROBLÈME!

VIENS, HUGH!

OUFF! J'AI RÉCUPÉRÉ MES PAPIERS SANS TROP DE *MAL!*

EST-CE *THADDEUS* QUI T'A ENVOYÉ?

AÏE!...

EN QUELQUE SORTE!

COMMENT CET *AVORTON* PEUT-IL ÊTRE TON *AMI?*

NE CHERCHEZ PAS À *COMPRENDRE* CE QUI VOUS DÉPASSE, *HUGH*... ET *JENNY!*

COMMENT PEUT-IL *CONNAÎTRE* MON NOM?

IL A L'AIR D'UN *CHIC TYPE* MALGRÉ TOUT!

ET PAS RANCUNIER EN TOUT CAS!

ZLEETHHAA!

BZZZZZ

MINOTAURE, NOTRE RÉSEAU DE *GUETTEURS* FONCTIONNE À NOUVEAU!

LES *DONNÉES* DE SURVEILLANCE NOUS PARVIENNENT DE LA PLANÈTE ENTIÈRE!

VOILÀ UNE *EXCELLENTE* NOUVELLE!

MES GUETTEURS ME PERMETTRONT DE RETROUVER LA TRACE DE *PHOTONIK*!

C'EST ALORS QUE JE M'OCCUPERAI DE LUI... *PERSONNELLEMENT!*

VOILÀ QUI NOUS PROMET UNE NOUVELLE AVENTURE PALPITANTE AVEC LE RETOUR DE THADDEUS TENTER-HOOK DANS **MUSTANG 61!...**

for Team DKFR
kubilai

LE COURRIER DES SUPER HÉROS

J'ai dû être un des premiers à avoir acheté le premier numéro de MUSTANG et je m'en félicite. Voici, en vrac, quelques idées qui viennent à l'esprit. Un détail m'a choqué, c'est la bêtise, voire la vulgarité de la personnalité de Saltarella, sincèrement elle est navrante. Vraiment, avec elle, je ne me sens pas à l'aise. Ceci dit, je suppose que des tas de mauvaises langues vont gratifier vos héros de copies, ne les écoutez pas. Crabb rappelle peut-être un mélange d'autres super-héros, mais c'est un personnage très amusant. Quant à Mike Ross, espérons qu'une fois Mikros, il saura adopter une attitude plus personnalisée. Ozark, je n'aime pas, mais ce doit être une affaire de goût. J'en arrive à Photonik, alors là, moi, je crie bravo. D'abord, les dessins sont superbes. Le personnage Photonik en lui-même est magnifique... Je ne puis que vous exprimer ma vive sympathie pour votre revue MUSTANG. Quel plaisir de voir enfin une bonne production, française qui plus est. Mais voilà, pourquoi des héros d'outre-atlantique?

J.C. LAFONTAINE - DEVILLE

Plusieurs lecteurs s'étonnent aussi que les histoires de MUSTANG ne se situent pas en France. Nous avons longuement réfléchi à la question. L'idée de super-héros et de fantastique reste très liée aux Etats-Unis, en particulier à New York. Nous avons craint que nos lecteurs ne soient déroutés pas une histoire ayant pour théâtre la campagne française par exemple. Nous aimerions beaucoup connaître votre opinion sur cette question.

Je vous adresse mes sincères félicitations pour MUSTANG. Mikros, le Titan microcosmique: cette série dépasse certaines séries de Marvel. Quant aux dessins, je les trouve juste un peu bâclés, je suis sûr que « The Genius » peut faire mieux. Mustang et Ozark: l'idée du cheval sacré est bonne mais le Magi Circus... Photonik: c'est la série que je préfère. Les dessins et le scénario sont excellents. L'idée est très bonne et bien exploitée. En conclusion, je dirai que vos séries sont très bonnes, mais les dessins ne sont pas à la hauteur des scénarios et c'est dommage. D'un autre côté, les scénarios sont un peu puérils.

P. PASCAL - STRASBOURG

Nous vous trouvons sévère pour les dessinateurs; leurs dessins peuvent plaire ou ne pas plaire, mai de là à les trouver « bâclés »! Qu'en pensent nos autres lecteurs?

Super, fantastique, sublime, époustouflant, voici quelques adjectifs qui qualifient le dernier né: MUSTANG. L'histoire des trois athlètes se transformant en super-héros microscopiques est bien imaginée; celle d'Ozark et de Mustang est géniale. Quant à Photonik, il va bien vite être mon héros favori! Cette histoire sort de l'ordinaire avec un vieillard au pouvoir psychokinésique, un enfant prodige, à la fronde nucléaire, et un jeune bossu, rejeté par le monde extérieur, je veux parler de Thaddeus Tenterhook alias Photonik.

Thierry JOUIA - PAU

J'aime beaucoup dans vos bandes dessinées la communication que vous établissez avec le lecteur. Il y a aussi de l'humour très réussi. La BD que j'aime le mieux est Photonik! Les dessins sont formidables! Le scénario aussi! J'apprécie aussi Mikros. Quant à Mustang, je n'aime pas du tout. Quand vous mettez des jeux faites en sorte que les résultats de ceux-ci soient à la fin de la revue sinon nous voyons le résultat par inadvertance.

UN LECTEUR

Il n'est pas toujours possible de publier les solutions des jeux en fin de journal mais, sauf erreur involontaire, les solutions sont toujours publiées à l'envers.

Je vous félicite pour cette nouvelle revue épatante. Je ne m'attendais pas à un si bon résultat. Découvrir au fur et à mesure les pouvoirs des super-héros en même temps qu'eux est passionnant. Pour ma part, j'aurais intitulé le journal: PHOTONIK, ce sup'héros est pour moi le plus stylé, le plus gracieux et le plus intelligent de tous.

Vincent JASON - BOULOGNE

MUSTANG, c'est extra, super; dès le premier numéro, j'ai eu envie de l'acheter chaque mois. Les héros sont terribles tous les trois et ils me passionnent vraiment. Pourtant, je trouve des inconvénients: les dessins ont besoin d'un certain revirement. Je trouve bizarre Photonik qui met son pouvoir au service de l'humanité qui méprisait « Bobosse » avant qu'il n'ait son pouvoir.

Cyril JUANEDA - DAKAR

C'est justement cette grandeur d'âme qui fait la valeur du super-héros. Le vrai super-héros se situe bien au-dessus des mesquineries, il oublie le mal que certains lui ont fait pour servir l'Humanité souffrante et malheureuse. Le super-héros n'est pas grand seulement par sa force ou ses pouvoirs mais aussi par sa qualité d'âme.

MIKROS et ses amis
parviendront-ils à écraser
définitivement **Super-Termitor?**

MUSTANG et **OZARK**

face à l'énigmatique **ORVIK,**
messager de l'espace !
Prisonnier du **Minotaure,**
TOM POUCE pourra-t-il être
sauvé par **PHOTONIK?**

Voilà ce que vous trouverez
dans **MUSTANG 61**
avec tous les résultats du
SUPER-CONCOURS !

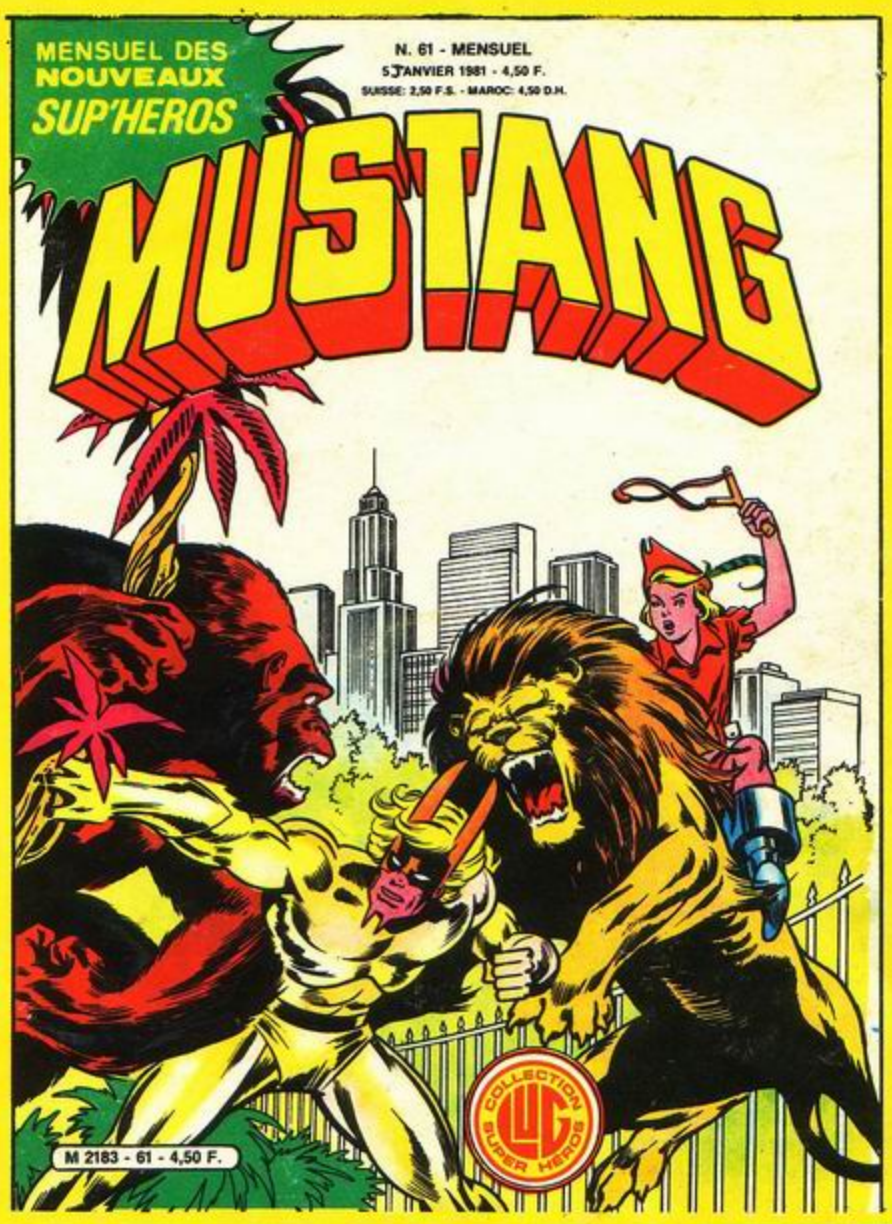

L'ARAIGNEE menacé par
les plantes carnivores
de l'**Homme-Plante**
et par le **Pitre !**

Une rencontre inoubliable:
celle du **TISSEUR DE TOILE**
avec le dieu **THOR !**

Deux aventures de
LA TORCHE
avec le sympathique
Super-Baby !

Et des jeux, des variétés dans

SPIDEY 11 !

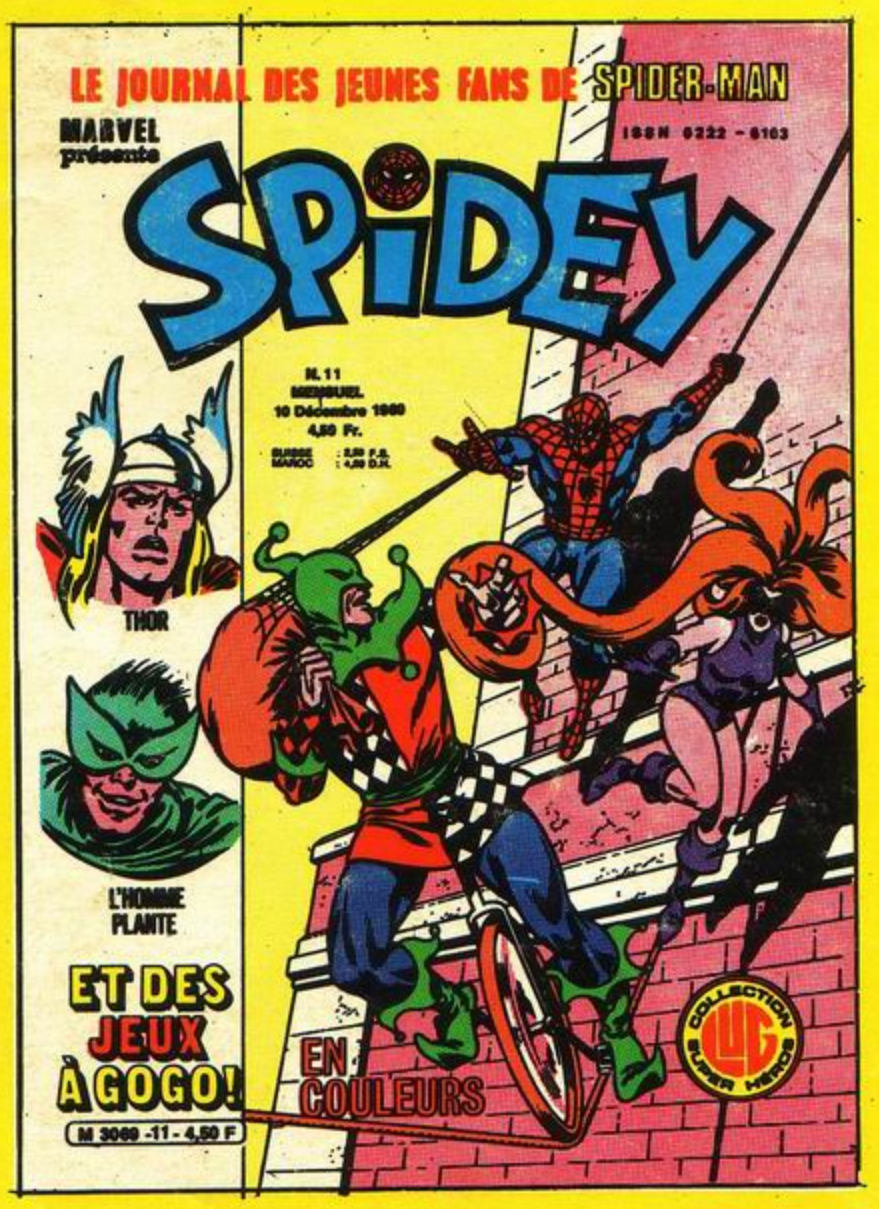

Comité de Direction: Marcel NAVARRO, directeur de publication: Claude VISTEL, rédactrice en chef; Monique BARDEL, membre. Editions L.U.G., 6, rue Emile-Zola, 69002 LYON - Loi n° 49956 du 16 juillet 1949 sur les publications destinées à la jeunesse - Dépôt légal n° C 331 - 5 Décembre 1980 - N° Commission P.P.A.P.: 51078 - Imprimerie INTERGRAFICA, Milan - N.M.P.P. - Exonérée de T.V.A.

MENSUEL DES
NOUVEAUX
SUP'HEROS

N. 61 - MENSUEL
5 JANVIER 1981 - 4,50 F.
SUISSE: 2.50 F.S. - MAROC: 4,50 D.H.

MUSTANG

RESULTATS DU CONCOURS SUP'HEROS

M 2183 - 61 - 4,50 F.

COLLECTION LUG SUPER HÉROS

LUG. MALCOM NAUGHTON ET JOHN MILTON PRESENTENT:

for Team DKFR
kubilai

ABONNEMENT: un an à Editions LUG - 6, rue Emile-Zola - 69002 LYON - C.C.P. LYON 1418-89 A. Tarifs: France: 50 F. - Afrique du Nord, Communauté et Etranger: 56 F. - Joindre pour toute réponse à une lettre un timbre francais à 1.40 F. - Votre nom et votre adresse écrits lisiblement.

SOMMAIRE:

P. 3: MIKROS
« Le Conte d'Hoffmann »
P. 21: MUSTANG
« ORVIK, messager de l'Espace »
P. 38: LA CIVILISATION GRECQUE
P. 42: LES SIOUX
P. 44: RESULTATS DU GRAND CONCOURS
P. 45: PHOTONIK
« Lâchez les Fauves »

LUG PRESENTE

MIKROS
titan microcosmique

DE MALCOM NALIGHTON -
DESSINÉ, ENCRÉ, FIGNOLÉ PAR
JOHN MILTON -

8E EPISODE

TANDIS QUE LES LÉGIONS DÉVORANTES DE SUPER-TERMITOR DÉVASTENT LA TERRE, UN COMBAT DE TITANS SE PRÉPARE AU DERNIER ÉTAGE DE L'EMPIRE STATE BUILDING!

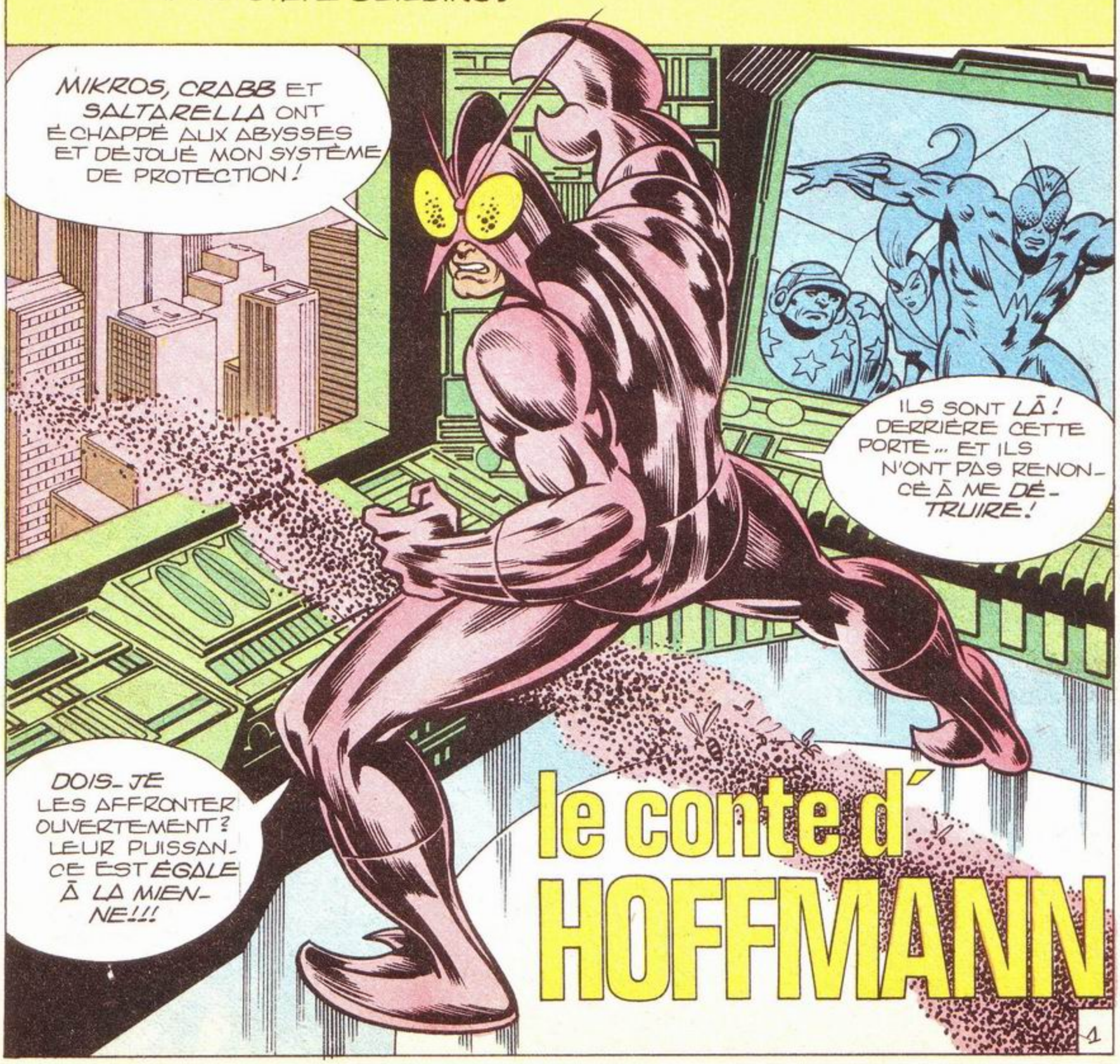

LÀ OU EN DÉPIT DE MOYENS DÉMESURÉS, LA FORCE PUBLIQUE A ÉCHOUÉ, UN SEUL COUP D'ÉPAULE DE CRABB ET DE MIKROS SUFFIT À ENFONCER LE MYSTÉRIEUX BLINDAGE QUI PROTÈGE LE REPAIRE DE SUPER-TERMITOR!

BRA-KOOM

LE PROFESSEUR HOFFMANN!

ET DANS QUEL ÉTAT! IL EST PRESQUE MORIBOND!

IL N'EST DONC PAS MORT DANS L'INCENDIE QUI A RAVAGÉ SA MAISON DE PENNSYLVANIE!

HEY! PROF'HOFF! ÇA NE VA PAS?

AAAH... MES CHERS ENFANTS... SOLVENEZ-VOUS... AU COURS DE CETTE NUIT TERRIFIANTE...

... JE VOUS AVAIS LAISSÉS AU LABO POUR ME RENDRE DANS MA BIBLIOTHÈQUE... SOUDAIN, CE MONSTRE, SUPER-TERMITOR, M'A SURPRIS, NEUTRALISÉ ET EMMENÉ ICI PAR JE NE SAIS QUEL PROCÉDÉ DIABOLIQUE!

MAIS... DANS QUEL BUT, PROFESSEUR HOFFMANN ?

IL EXIGEAIT MA PARTICIPATION À UN DESSEIN ABOMINABLE... BOULEVERSER LA GÉNÉTIQUE DES INSECTES...

... POUR QU'ILS S'ATTAQUENT AUX HOMMES !

ET IL EST EN TRAIN DE RÉUSSIR, PROFESSEUR ! REGARDEZ PAR LA FENÊTRE ET VOUS VERREZ S'ACCOMPLIR L'APOCALYPSE !

À L'HEURE QU'IL EST, LE MONDE ENTIER EST À L'IMAGE DE CETTE VILLE... RONGÉ PAR LES INSECTES !

DEMAIN, SUPER-TERMITOR AURA RECONSTITUÉ SUR TERRE L'EMPIRE DES SVIZZ !

DAMNED ! MAIS OÙ EST PASSÉ CE LÉPIDOPTÈRE À RÉACTION, PROF'HOFF ?

À PEINE VOUS A-T-IL DÉTECTÉ QU'IL S'EST ENVOLÉ AU MILIEU DE SES CRÉATURES !

NOUS LE RETROUVERONS ! MAIS D'ABORD, FAIRE FACE AU GRAND FLÉAU ! ET POUR CELA, RÉALISER L'INVERSION DE L'INVERSION...

C'EST-À DIRE, REDRESSER LE CODE GÉNÉTIQUE DES INSECTES! EN UNE HEURE, UNE SEULE NUÉE DE L'ESPÈCE SUFFIRA À CONTAMINER *TOUT LE RESTE!*

SOUMETTONS QUELQUES SUJETS À L'OPÉRATION CONTRAIRE! TOUT DEVRAIT RENTRER DANS L'ORDRE!

JE DOIS REMÉMORISER SUR ORDINATEUR LES CALCULS INITIAUX!

DE QUOI? ET AVEC ÇA, UN *SEISME* POUR COURONNER CETTE SOMBRE FARCE! JE METS LA CLEF SOUS LE PAILLASSON!

MON DIEU! QUE SE PASSE-T-IL?

TOUT TREMBLE!

PAR MA PINCE À SUCRE! ÇA, C'EST DU *SUPER-TERMITOR* TOUT CRU!

HORREUR! L'EMPIRE STATE BUILDING DÉCOLLE!

WWOOAAAARRR

BON SANG! NOUS PRENONS DE LA VITESSE!

NOUS SOMMES UNE FOIS DE PLUS À LA MERCI DE... DE...

DINGUE... DINGUE... DINGUE..!

TROP TARD! NOUS N'AVONS PAS EU LE TEMPS DE MANIPULER LES APPAREILS!

... SUPER-TERMI-TOR!!!

... ET JE VOUS TIENS TOUS LES QUATRE! VOUS ÉCRASER? À QUOI BON? JE SUIS VOTRE MAÎTRE! VOUS ÊTES MES ESCLAVES! HOFFMANN DIRIGEANT MES LABORATOIRES! LES TROIS AUTRES À LA TÊTE DE MES LÉGIONS!

MONTRE-TOI, DORYPHORE À PATATES! QUE JE TE DÉCOUPE EN RONDELLES!

INUTILE DE VOUS REBELLER... CETTE PRISON EST INVIOLABLE! L'ÉTAT DANS LEQUEL J'AI LAISSÉ LA TERRE VOUS DONNE UN APERÇU DE MA PUISSANCE! JE VAIS VOUS EN DONNER...

... UNE NOUVELLE MANIFESTATION!

AAAAGGGH!

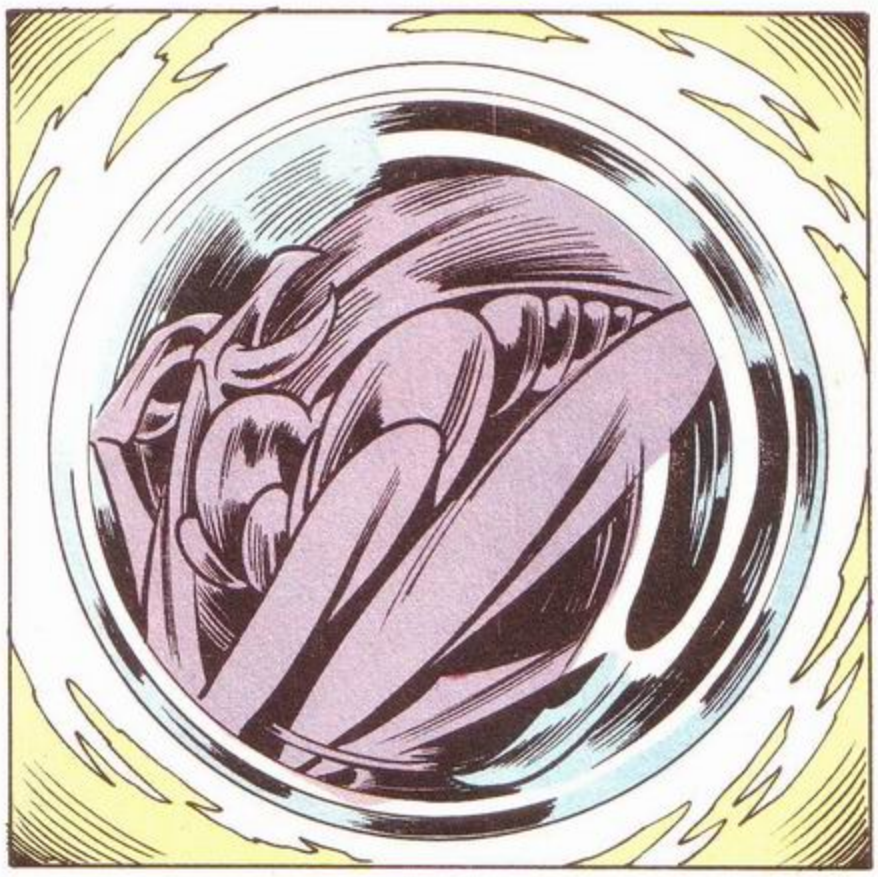

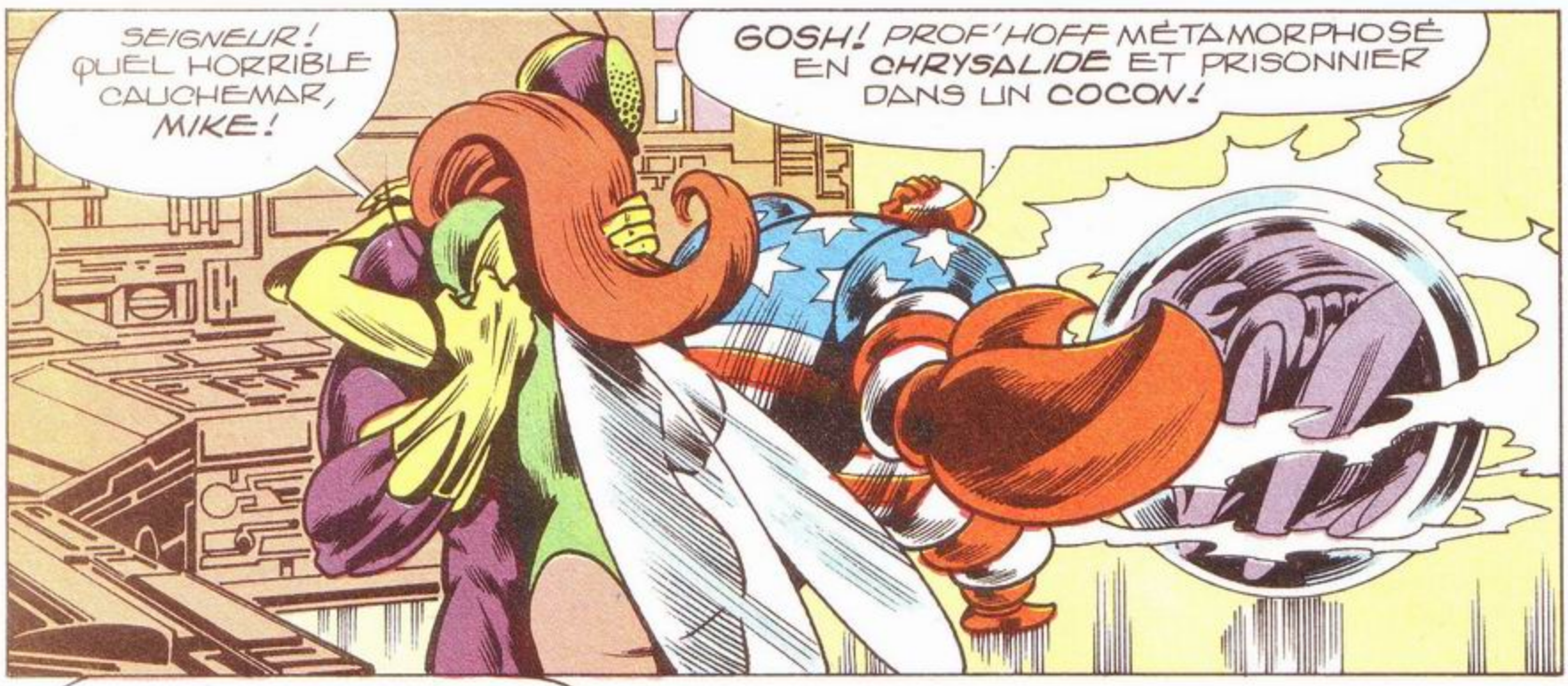
SEIGNEUR! QUEL HORRIBLE CAUCHEMAR, MIKE!
GOSH! PROF'HOFF MÉTAMORPHOSÉ EN CHRYSALIDE ET PRISONNIER DANS UN COCON!

SUPER-TERMITOR! TU N'ES QU'UNE MONSTRUEUSE INCARNATION DU MAL! UNE HIDEUSE MÉCANIQUE DESTRUCTRICE ET SANS ÂME! MAIS JE JURE, AU NOM DE QUATRE MILLIARDS DE VICTIMES HUMAINES, DE T'ANÉANTIR!

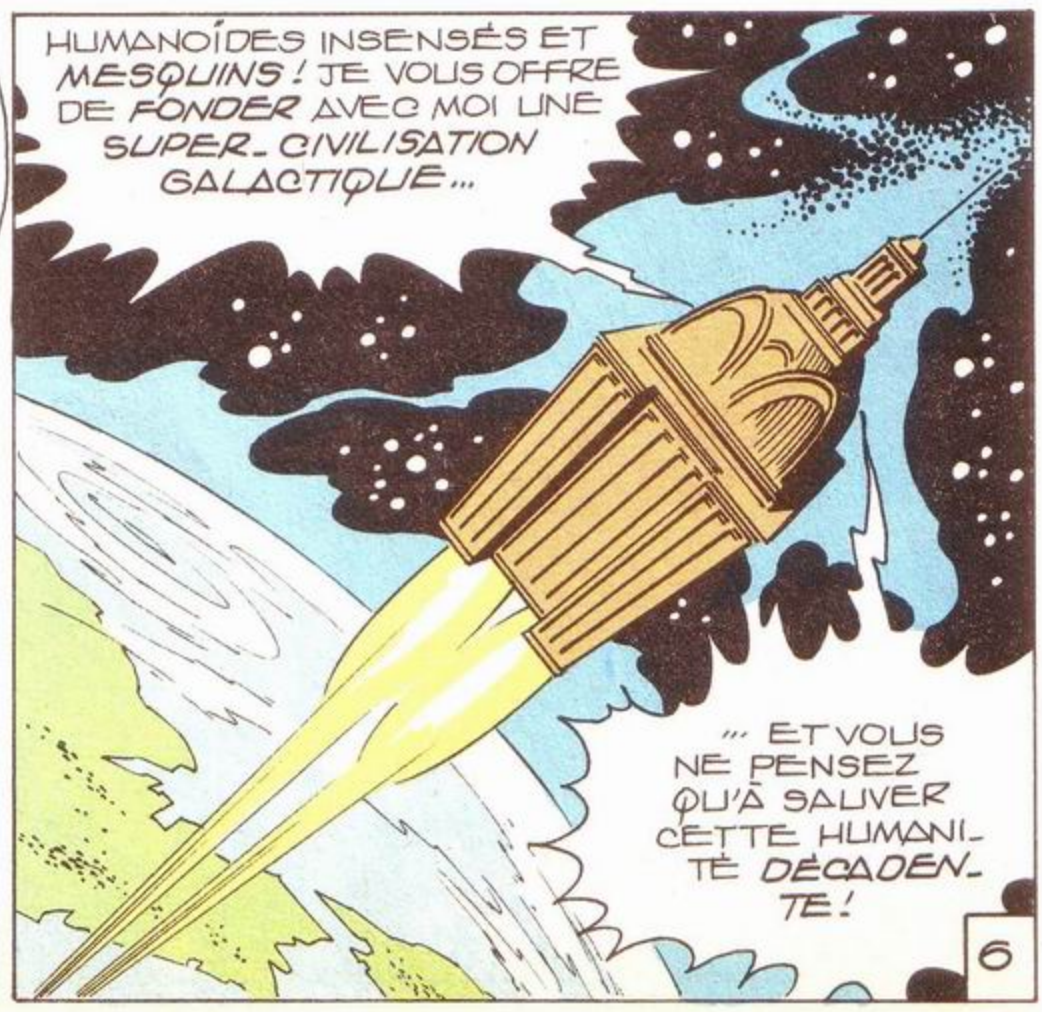
HUMANOÏDES INSENSÉS ET MESQUINS! JE VOUS OFFRE DE FONDER AVEC MOI UNE SUPER-CIVILISATION GALACTIQUE...
... ET VOUS NE PENSEZ QU'À SAUVER CETTE HUMANITÉ DÉCADENTE!

MOI, LES DISCOURS ÇA ME COURT SUR LA CITROUILLE!!!

SORTONS DE CETTE TERMITIÈRE DÉBILE! HAAANG!!!

SBUMM

HAAAN... MURS ET FENÊTRES SONT INFRANCHISSABLES!

DOOH

RRANK

RIEN À FAIRE! SUPER-TERMITOR A TRANSMUTÉ LES MATÉRIAUX...

MES RÉACTEURS EN FORCE HUIT NE PEUVENT LES ENTAMER!

HUMANOÏDES! VOUS VOUS DÉBATTEZ EN VAIN! VOUS ASSISTEREZ, IMPUISSANTS, AU DERNIER ACTE DE L'HOLOCAUSTE...

... SUR LA LUNE!

7

JE VAIS DÉTRUIRE SOUS VOS YEUX LA COLONIE *HUMAINE* ÉTABLIE SUR VOTRE SATELLITE NATUREL!

AINSI SERA EFFACÉE À JAMAIS DE L'*UNIVERS* TOUTE TRACE DE VOTRE ESPÈCE ET DE VOTRE CIVILISATION!

LA *LUNE* SERA MON *PALAIS* ET LA *TERRE* MON *ROYAUME*!

SUPER-TERMITOR MANOEUVRE POUR *ALUNIR*!

REGARDEZ LÀ-BAS! LA STATION LUNAIRE *TYCHO ONE*!

ALLÔ LA TERRE... ALLÔ LA TERRE... ICI *TYCHO ONE!* RÉPONDEZ! RÉPONDEZ!

VOILÀ TROIS JOURS QUE LES COMMUNICATIONS SONT ROMPUES AVEC LA *TERRE!*

BON SANG! QUE SE PASSE-T-IL CHEZ NOUS, LES GARS!

UN ASTRONEF NON-IDENTIFIÉ SE POSE NON LOIN DE *TYCHO ONE!*

QUE... QUOI?! C'EST... C'EST UN GAG?

C'EST UNE PLAISANTERIE, JIM!... OUVREZ LA COUPOLE!

LES PANNEAUX DE PROTECTION S'ESCAMOTENT LENTEMENT...

... UN SPECTACLE HALLUCINANT PARALYSE LES TECHNICIENS ...

ON DIRAIT LE... LE SOMMET DE *L'EMPIRE S... STATE BU...*

NON! C'EST IMPOSSIBLE! DÉMENT... ABSURDE!

MON DIEU, *MIKE*! NOUS... NOUS NE POUVONS ASSISTER À LA DESTRUCTION DE *TYCHO ONE* SANS... SANS RIEN *TENTER*!

IL RESTE UNE DERNIÈRE *POSSIBILITÉ*!

TU PARLES! EN JOUANT LES COURANTS D'AIR, PEUT-ÊTRE?

MIEUX QUE CELA, *CRABBY*! LE *COURANT ÉLECTRIQUE*! JE VAIS PROLONGER MON ÉMISSION *ULTRA-SONIQUE* JUSQU'À CE QUE NOUS SOYONS RÉDUITS À L'ÉCHELLE DE PARTICULES *ATOMIQUES*!

NOUS VOICI DÉJÀ AUSSI PETITS QUE DES *INSECTES*!

ARRÊTE TON EXPÉRIENCE À LA NOIX! NOUS NE SAVONS PAS OÙ ELLE VA NOUS *MENER*!

C'EST NOTRE DERNIÈRE CHANCE, GROS CRABE!

HEY! QU'EST-CE QUE C'EST QUE CES TRUCS-LÀ!?

DES... DES GRAINS DE *POUSSIÈRE*!

NOUS ATTEIGNONS L'ÉCHELLE *MICROBIENNE*!... REGARDEZ! DES BACILLES... DES VIRUS...

POUAH! CET IMMEUBLE A BESOIN D'UN COUP DE BALAI, *KIDS*!

ATTENTION! UNE MACRO-MOLÉCULE NOUS ATTAQUE!

JE N'AI PAS LE TEMPS DE PASSER DES ULTRA-SONS AUX MORTELS RAYONS GAMMA!

OUF! MERCI, MONSIEUR L'ENZYME GLOUTON!

MAIS LA MOLÉCULE DEVIENT LA PROIE D'UN ENZYME!

ACCÉLÈRE LA RÉDUCTION, DARLING! CE MILIEU MICROBIEN EST TERRIFIANT!

ÇA Y EST! NOUS SOMMES À L'ÉCHELLE ATOMIQUE!

STOP MOUCHERON! JE VEUX PAS FINIR EN RIEN DU TOUT!

REGARDEZ! LES ATOMES DE L'AIR DE LA PIÈCE... HYDROGÈNE... OXYGÈNE... AZOTE!

OUAIS! ET MAINTENANT, SI MÔSSIEUR VEUT BIEN NOUS MONTRER LA SORTIE!

EN REMONTANT LE CHAMP DE FORCE, NOUS ATTEINDRONS LA PRISE ÉLECTRIQUE DE LA PIÈCE! SUIVEZ-MOI!

EXTENSION DU CHAMP... NOUS VOICI PRÈS DU CÂBLAGE DU SECTEUR!

REGARDEZ LES ÉLECTRONS COURIR DANS LES ATOMES DU FIL DE CUIVRE!

ARRÊTEZ VOTRE *CHARABIA*, KIDS! J'AI **PAS** ENVIE DE FINIR SUR LA CHAISE ÉLECTRIQUE! JE ME DÉBRANCHE!

NOUS SOMMES *INVULNÉRABLES*, *CRABBY*! LAISSONS-NOUS ENTRAÎNER PAR LE COURANT... ET NOUS SERONS ÉJECTÉS À L'EXTÉRIEUR PAR LE PARATONNERRE DE L'IMMEUBLE!

ALLEZ! SUIS-MOI, MON GROS *CRABBY* ADORÉ! YYYEEEE!!!

GO!

BOAF!! C'EST BIEN POUR TES *BEAUX YEUX* QUE JE ME METS AU COURANT, *CHÉRIE*!

PRESQUE INSTANTANÉMENT, UN ÉCLAIR JAILLIT AU SOMMET DU BUILDING, ILLUMINANT LA NUIT LUNAIRE...

GEE ! PLUS AUCUN ATOME ! NOUS SOMMES DANS LE VIDE SPATIAL !

BRAVO, MON SUPER-MIKE ! NOUS AVONS RÉUSSI !

UN RETOUR A L'ÉTAT DE GROS CRUSTACÉ NE ME DÉPLAIRAIT PAS, P'TITE GUÊPE !

FACILE, GRÂCE AUX INFRA-SONS ! PARÉS POUR L'OPÉRATION INVERSE ! GO !!!

C'EST O.K ! VOICI TYCHO ONE ! ALLONS-Y AVANT QUE SUPER-TERMITOR N'AGISSE !

ET LÀ-HAUT, NOTRE BONNE VIEILLE PLANÈTE BOUFFÉE DES MITES !

COMMENT ALLONS-NOUS CONTRER L'ATTAQUE DE CE MONSTRE, MIKE ?

SOUS CE BLOCKHAUS LA STATION POSSÈDE LE PROTOTYPE D'UN CANON NEUTRONIQUE !

BON SANG ! ET LES PEUPLES CROYAIENT QUE CES CHERCHEURS TRAVAILLAIENT POUR LA SCIENCE ET LA PAIX !

LES HOMMES SONT PARFOIS DES SUPER-TERMITOR EN HERBE, KIDS !

NE *PERDONS* PAS DE TEMPS À EMPRUNTER LE *SAS D'ENTRÉE* DE CETTE USINE DE MORT!

COMPRIS! ON SE FARCIT CE *VULGAIRE* BLINDAGE!

SWOOMP

TWEE TWEE TWEEEEE

ALERTE! DÉPRES-SURISATION DU BLOCKHAUS!

LA SALLE DU CANON EST *INVESTIE!!!*

ENVOYEZ IMMÉDIATEMENT LA *BRIGADE D'INTERVENTION* SUR LES LIEUX!

IL NE MAN-QUE QUE LE MODE D'EMPLOI DE CE JOUJOU!

TU SAIS BIEN QUE L'ÉLECTRONI-QUE N'A AUCUN SECRET POUR MOI, *CRABBY!*

AU MÊME INSTANT, UNE DES FENÊTRES BLINDÉES DU BUILDING S'OUVRE...

WOOF

MIKROS! SALTARELLA! CRABB! VOUS AVEZ RÉUSSI À M'ÉCHAPPER!

VOUS AVEZ CHOISI DÉFINITIVEMENT VOTRE CAMP!

VOUS SEREZ DONC ANÉANTIS AVEC LES DERNIERS HUMAINS DE L'UNIVERS!

KRAM

JE DOIS CONCENTRER LE FAISCEAU NEUTRONIQUE SUR CE MONSTRE AVANT QUE...

TROP TARD! LES HOMMES DE TYCHO ONE NOUS ATTAQUENT!

OCCUPE-TOI DU FRELON, MIKE! JE VAIS FAIRE LE MÉNAGE AVEC L'AIDE DE SALTY!

FEU À VOLONTÉ!!!

HORREUR!... CES CRÉATURES BIZARRES NE PEUVENT ÊTRE QUE... QUE DES EXTRA....

TU AS RAISON, CAMARADE! NOUS SOMMES EXTRA... LA PRELIVE...

CETTE SAUTEREL- LE ÉVITE NOS LASERS COMME UNE DIABLESSE!

AOUGH!!

NOS TIRS NE FONT QUE RICOCHER SUR CE HOMARD!

NOUS SOMMES ICI POUR VOUS SAUVER, FRÈRES HUMAINS! TERREZ-VOUS...

OUGH!!

...AVANT QUE SUPER-TERMITOR NE VOUS TRANSFORME EN MOUCHERONS!

KRAM

J'AUGMENTE LA PUISSANCE DU FAISCEAU NEUTRONIQUE AVEC MES ÉMISSIONS GAMMA... À DIEU VAT!

WHAAM

HOURRA! LE MONSTRE SEMBLE S'ÊTRE VOLATILISÉ! MAIS IL VAUT MIEUX S'EN ASSURER!

GOSH! IL NE RESTE DE CE GROS TERMITE QU'UN NOUVEAU CRATÈRE LUNAIRE!

MAIS... REGARDEZ... TOUT AU FOND... ON DIRAIT LE CORPS DE...

HOFFMANN!!! MORT APRÈS AVOIR RETROUVÉ FORME HUMAINE!

OUAIS! MAIS POURQUOI INTACT À L'ENDROIT MÊME OÙ SUPER-TERMITOR EST PARTI EN FUMÉE?

LE PROFESSEUR ÉTAIT PRISONNIER DU MONSTRE... LUI-MÊME IMAGE SPATIALE DE L'ENTITÉ DU MAL!

LE VRAI TERMITOR N'ÉTAIT QU'UNE LARVE... POUR DEVENIR SUPER-TERMITOR, IL LUI FALLAIT SE MÉTAMORPHOSER À TRAVERS LA SUBSTANCE D'UNE AUTRE CRÉATURE... ET SON CHOIX S'EST PORTÉ SUR LE PAUVRE PROFESSEUR HOFFMANN!

17

QUELQUES MINUTES PLUS TARD...

SI *DIEU* RÈGNE ENCORE DANS CE COIN MAUDIT DE L'UNIVERS, QU'IL SAUVE LES ÂMES *D'HOFFMANN* ET DE TOUS LES HOMMES...

GRAVONS UNE *ÉPITAPHE*... PUISSE-T-ELLE SERVIR DE TÉMOIGNAGE À DES *VISITEURS COSMIQUES* DU FUTUR...

SHRRIIK

CI GIT
AU CLAIR DE LA TERRE
QUI A PERDU SES HOMMES
LE PROFESSEUR HOFFMANN
VICTIME COMME EUX
DE SUPER-TERMITOR
DERNIER EMPEREUR
DES SVIZZ
1981

POUR LES GÉNÉRATIONS À VENIR, CE NOUVEAU CRATÈRE PORTERA LE NOM DE *HOFFMANN*, KIDS!

IL... IL N'Y AURA *PLUS* DE GÉNÉRATIONS FUTURES, *CRAB-BY*... SNIFF!

SUPER-TERMITOR EST MORT... MAIS SES LÉGIONS DÉVORENT NOTRE BELLE PLANÈTE...

... ET SANS LES SECOURS TERRESTRES, *TYCHO ONE* N'A QUE QUELQUES SEMAINES DE SURVIE...

ET POURTANT, KIDS, CECI N'EST PAS LE *DERNIER ÉPISODE*!!!

HOFFMANN, VICTIME DE SUPER-TERMITOR? HOFFMANN MORT ET ENTERRÉ?... C'EST UNE AFFAIRE...

À SUIVRE...

MUSTANG

8ÈME ÉPISODE : ORVIK, MESSAGER DE L'ESPACE!

SCÉNARIO : JACK NOLEZ
DESSINS : FRANK HONEST

UNE BANDE DE LOUBARDS A ATTAQUÉ MISTER CIRCUS ET LA FAMILLE MORMONE QUI L'HÉBERGEAIT. SOUDAIN, DÉFIANT LES LOIS DE NOTRE UNIVERS TRI-DIMENSIONNEL... UNE PORTE VIENT DE S'OUVRIR DE L'AU-DELÀ...

1

JE SUIS **ORVIK**, MESSAGER DE L'**ESPACE** POUR LA TROISIÈME PLANÈTE DE VOTRE SYSTÈME SOLAIRE!

GRANDE EST MA TRISTESSE DE VOIR QUE LA DIVISION RÈGNE TOUJOURS ENTRE LES FILS DE L'HOMME!

MAIS JE NE SUIS QU'UN MESSAGER, IL NE M'EST PAS PERMIS DE JUGER... LE JUGEMENT VIENDRA *PLUS TARD!*

J'ESPÉRAIS *TROUVER* ICI MÊME UN HUMAIN DU NOM D'*OZARK!*

LE GARDIEN DU SEUIL* M'A CHARGÉ DE LUI FAIRE UNE COMMUNICATION DE LA PLUS HAUTE *IMPORTANCE!*

* UN COUP D'ŒIL AUX 3ÈME ET 4ÈME ÉPISODES DE MUSTANG VOUS RAFRAÎCHIRA LA MÉMOIRE.

LE MESSAGER DE L'ESPACE A DÛ PARCOURIR DES MILLIARDS DE KILOMÈTRES POUR RETROUVER OZARK ET IL N'A MANQUÉ SON BUT QUE DE QUELQUES CENTAINES DE MÈTRES...

J'AI L'IMPRESSION D'ÊTRE VIDÉ DE TOUTE MON ÉNERGIE... COMME SI LA VIE S'ÉTAIT RETIRÉE DE MON CORPS!

TU SAIS, *MUSTANG*, L'ESPACE D'UN INSTANT, IL M'A SEMBLÉ *FLOTTER* DANS LES AIRS!

JE CROIS QUE TU FLOTTAIS SEULEMENT SUR *L'EAU!*

L'HOMME QUI M'A GUÉRI DES RADIATIONS VIENT DE PARTIR EN LAISSANT CELA POUR *TOI* ET *MISTER CIRCUS*!

QUEL HOMME? JE NE COMPRENDS PAS!

QU'EST-CE QUE TOUT CELA VEUT DIRE?

J'ai compris que je ne méritais pas le bonheur de retrouver mon fils et je regrette le mal que j'ai pu faire! Je vais disparaître à jamais!
Adieu-
Kaïn

3

* VOIR ÉPISODE PRÉCÉDENT-

CELUI QUE JE CHERCHE SERA LÀ DANS QUELQUES INSTANTS!

EN ATTENDANT, REMETTONS DE L'ORDRE DANS CETTE MAISON!

NOUS NE SOMMES PAS LES SEULS À AVOIR RETROUVÉ OZARK ET MUSTANG ...

MAIS... COMMENT EST-CE POSSIBLE?

ILS NE FONT QUE RÉCOLTER CE QU'ILS ONT SEMÉ!

LES ANGES DE L'ENFER MÉTAMORPHOSÉS EN FÉES DU LOGIS.. ON AURA TOUT VU!

CHACUN DE CES HOMMES EST À LA FOIS LOUP ET AGNEAU! CE QUE LE LOUP AVAIT DÉTRUIT, L'AGNEAU EST TOUT HEUREUX DE LE RECONSTRUIRE!

MAIS COMMENT FAITES-VOUS? C'EST DE LA MAGIE!

NON! JE NE FAIS QU'UTILISER CERTAINES LOIS QUE VOUS IGNOREZ ENCORE!

QUELQUES MINUTES PLUS TARD...

JE CROIS QUE CELUI QUE J'ATTENDAIS EST ARRIVÉ!

MAIS,... ?!!!

DEPUIS QUE JE ME SUIS ÉCHOUÉ SUR CETTE PLAGE TOUT ME PARAÎT IN-COMPRÉHEN-SIBLE! ALLEZ-VOUS M'EXPLI-QUER?

JE VAIS TE FAIRE REVIVRE AVEC TON KA CE QUE TES YEUX N'ONT PU VOIR!

MAIS IL ME FAUT REACTIVER TON KA QUI SEMBLE AVOIR SUBI QUEL-QUE DOM-MAGE!

TANDIS QUE LE DOUBLE D'OZARK SE REVITALISE, ORVIK RACONTE UNE HISTOIRE INCROYABLE: LA SIENNE!

IL Y A HUIT MILLE ANS, JE FUS DÉJÀ ENVOYÉ SUR VOTRE PLANÈTE!

J'AI CRU QUE LE MOMENT ÉTAIT VENU POUR LES HOMMES D'APPRENDRE CERTAINES LOIS!

ILS ÉDIFIÈRENT ALORS DES MONUMENTS QUI VOUS ÉTONNENT ENCORE!

MAIS ILS FIRENT UN MAUVAIS USAGE DES CONNAISSANCES QUI LEUR AVAIENT ÉTÉ TRANSMISES!

AUJOURD'HUI IL NE RESTE PLUS RIEN DE CE QUI AURAIT PU PERMETTRE À L'HOMME DE S'ACCOMPLIR TOTALEMENT!

IL NOUS FAUT *PARTIR* MAINTENANT ! VOUS NE SAVEZ ENCORE RIEN DE CE QUI VOUS *ATTEND*, VOUS DEUX ET VOS AMIS !

J'ÔTE À CEUX-LÀ LE *SOUVENIR* DE CE QUI LEUR EST ARRIVÉ ET JE LES ENVOIE AILLEURS !

VOUS N'AUREZ DÉSORMAIS PLUS *RIEN* À CRAINDRE !

APRÈS QUE "LES ANGES DE L'ENFER" SE SOIENT *VOLATILISÉS*...

QUANT À *VOUS*, JE SAIS QUE VOUS SAUREZ GARDER LE *SECRET*...

NOUS POUVONS *PARTIR*, MES AMIS... VOUS CONNAÎTREZ BIENTÔT LES *RAISONS* DE MA PRÉSENCE ICI !

VACANCY

TIENS! JE CROIS QU'"ON" A LAISSÉ ÇA À TON INTENTION!

PAUVRE KAÏN! MAIS C'EST SANS DOUTE MIEUX AINSI!

J'IGNORE CE QUE NOUS *VEUT* CET ENVOYÉ DU CIEL ET OÙ NOUS ALLONS, MAIS JE *SENS* QU'IL FAUT LE *SUIVRE*!

C'EST *AUSSI* MON AVIS!

COMME S'IL AVAIT DEVINÉ LEURS PENSÉES, ORVIK S'APPROCHE DES DEUX AMIS...

NE SOYEZ *PAS INQUIETS*, NOUS ALLONS REJOINDRE LA TROUPE D'UN CERTAIN *MAGI - CIRCUS!*

EN ROUTE!

MAIS... ET LE *CAMION*?

EN PLACE... LÀ-BAS!

EN EFFET, LE CAMION EST DÉJÀ ARRIVÉ, MAIS IL EST **VIDE**...

ILS NE SE CACHENT TOUT DE MÊME PAS **SOUS** LA POUSSIÈRE DU CAMION!

RIEN SOUS LES SIÈGES!

ILS NE SONT PAS LÀ NON PLUS!... *C'EST IN-CROYABLE!*

IL Y A BIEN UNE *FUITE* D'HUILE... MAIS ILS NE VONT *PAS* SORTIR PAR LÀ!

LES VOILÀ! REGARDEZ! ILS *DES-CENDENT* VERS NOUS!

MAIS... ILS NE SONT *PAS SEULS!* QUI DONC LES ACCOMPAGNE?

MISTER CIRCUS DEVRAIT FAIRE DU CINÉMA! IL *CRÈVE* L'ÉCRAN!

VOUS AURIEZ DÛ ME DIRE... D'*ATTACHER* MA CEINTURE!

QUELLE ARRIVÉE, MON CHER ! C'EST DE LA HAUTE VOLTIGE !

BONJOUR, MES AMIS ! QUELLE JOIE DE VOUS REVOIR !

ET ÇA TE FAIT RIRE ?

MAIS... OÙ EST LOUELLA ?

ELLE EST LÀ !

PARDON ! ELLE ÉTAIT LÀ !

QUOI ? CETTE JOLIE FILLE DERRIÈRE VOUS... C'ÉTAIT...

QU'EST-CE QUI LUI PREND ?

LOUELLA !!!

HÉ ! ATTENDS !

QUELLE MOUCHE T'A PIQUÉE ?

OH, OZARK... EXCUSE-MOI... J'AI AGI COMME UNE IDIOTE !

TU AS TELLEMENT CHANGÉ ! JE NE T'AVAIS PAS RECONNUE !

JE... JE VOULAIS TE FAIRE UNE SURPRISE !

ALORS LES AMOUREUX ? RÉCONCILIÉS ?

IL TROUVE ENCORE LE MOYEN DE PLAISANTER ! ON VOIT QU'IL N'A PAS COURU, LUI !

ALLONS VITE DANS LA GRANDE PIÈCE ! CE QU'ORVIK A À NOUS DIRE NE PEUT ATTENDRE UNE MINUTE DE PLUS !

EXACTEMENT, UNE MINUTE PLUS TARD...

... UN AUTRE PEUPLE, VIVANT DANS UNE *AUTRE* DIMENSION PEUT PÉNÉTRER VOTRE UNIVERS !

VOILÀ : UN ALIGNEMENT DE PLANÈTES PEUT, EN ENTRAÎNANT UN BOULEVERSEMENT DES ***CHAMPS DE FORCE***, PRODUIRE UNE DISTORSION DE ***L'ESPACE-TEMPS***, PROFITANT DE CETTE BRÈCHE OUVERTE DANS VOTRE MONDE À TROIS DIMENSIONS...

C'EST PRÉCISÉMENT CE QUI VA SE PASSER ! ET POUR VOTRE MALHEUR, CE PEUPLE NE MANIFESTE À VOTRE ÉGARD *AUCUNE* INTENTION PACIFIQUE !

BIEN AVANT L'ÈRE PRÉHISTORIQUE, LE PEUPLE D'***ÜR*** RÈGNAIT SUR LA PLANÈTE *TERRE* ! COMME VOUS, LES ***ÜR*** RENDIRENT PEU À PEU L'AIR IRRESPIRABLE... ÉPUISANT LES RESSOURCES DE LA MER ET DU SOL À TEL POINT QUE POUR *SURVIVRE* ...

... ILS DURENT S'***EXILER*** DANS UNE AUTRE DIMENSION !

ET ORVIK, LE MESSAGER, ÉVOQUE UNE CIVILISATION PRESTIGIEUSE D'UN LOINTAIN PASSÉ...

EN DÉPIT DE TOUS LEURS POUVOIRS, LES HOMMES D'*UR* N'ARRIVÈRENT PAS À SE REPRODUIRE ET LEUR RACE FINIT PAR S'*ÉTEINDRE* !

AVANT DE DISPARAÎTRE, LES PLUS SAVANTS D'ENTRE EUX AVAIENT RÉUSSI À CRÉER VINGT-DEUX SPÉCIMENS IMMORTELS DE *GRONZ* !

LES GRONZ FURENT PROGRAMMÉS POUR UNE *MISSION UNIQUE* !

À L'*INTÉRIEUR* D'UN OEUF COSMIQUE, LES SAVANTS D'*UR* ONT PLACÉ DANS UNE LYRE LES *GÈNES* DE LEUR ESPÈCE ! CETTE LYRE NE *"RÉSONNERA"* QUE LORSQUE TOUTE AUTRE FORME DE VIE AURA *DISPARU* SUR TERRE !

AU MÊME MOMENT ET COMME L'AVAIENT PRÉVU LES SAVANTS D'ŪR IL Y A DES MILLIONS D'ANNÉES, LES GRONZ SE PRÉPARENT À ENVAHIR LA TERRE...

AVEC LEURS FUSÉES, ILS DÉTRAQUENT LE TEMPS ET C'EST PAS DIT QU'UN JOUR Y EN AIT PAS UNE QUI NOUS TOMBE DESSUS !

POUR SŪR, FRED!

MAIS LA MENACE EST AUTREMENT PLUS GRAVE QU'UNE SIMPLE FUSÉE : LES GRONZ SONT LÀ...

... ILS AURONT BIENTÔT ENTERRÉ L'ŒUF COSMIQUE PORTEUR DE LA SINISTRE LYRE, ET ALORS...

... LA TERREUR DÉFERLERA SUR LA TERRE !

SPLAAS

BRAOUM

AAAAH! MON DIEU... AU SECOURS!

BLAM BLAM

À LA MAISON BLANCHE...

COMMENT? VOUS N'ÊTES PAS AU COURANT? NON, CE NE SONT PAS LES *RUSSES!*

NOUS FAISONS LE *MAXIMUM*, MONSIEUR LE PRÉSIDENT!

TOUTES LES FORCES AÉROPORTÉES DISPONIBLES SUR CHICAGO! *EXÉCUTION!*

SI L'AVIATION SE RÉVÈLE IMPUISSANTE, NOUS ALLONS MONTRER, *MESSIEURS*, CE DONT L'ARMÉE DE TERRE EST CAPABLE!

BIEN QUE PERSONNE N'AIT FAIT APPEL À ELIX, OZARK ET MUSTANG ACCOMPAGNÉS D'ORVIK ET DU MAGI-CIRCUS VONT COMBATTRE LES **GRONZ!**

ALORS QUE RIEN NE SEMBLE POUVOIR ATTEINDRE LES GRONZ, LA QUESTION SE POSE : Y AURA-T-IL UN PROCHAIN ÉPISODE ?

17

FIN DE L'ÉPISODE -

RESULTATS DU GRAND CONCOURS

FANS DE MUSTANG, VOUS ETES FORMIDABLES! Vous avez participé en masse au CONCOURS DU SUPER-HEROS FRANÇAIS. Pendant un mois, nos bureaux disparaissaient sous vos dessins. Ceux-ci sont dans l'ensemble d'une grande qualité et dénotent de beaucoup d'imagination; aussi, la tâche des juges fut-elle ardue! Mais il leur a bien fallu choisir! Vous trouverez ci-dessous la liste des heureux gagnants qui recevront bientôt leur prix.
Sachez en outre que vos lettres nous ont appris que MIKROS et PHOTONIK arrivaient à peu près à égalité en tête du classement des histoires et que MUSTANG les suivait de très, très loin! Nous en avons tiré des conclusions et dans le prochain numéro une GRANDE SURPRISE vous sera offerte: le début d'une nouvelle et formidable histoire fantastico-cosmique: GALAX, LES EVADES DE L'ESPACE.

1er PRIX: ALAMA Alain, Bt E n° 12, Résidence Karine, 17440 AYTRE.
2ème PRIX: YACONO Thierry, Bt D2 « Les Campanules » Bd La Pomme, 13011 MARSEILLE.
3ème PRIX: ROCHERON Jean-Pierre, 134, Bd de Clichy, 75018 PARIS.
4ème et 5ème PRIX: MILLET Pascal, EPERNAY - EAP Chin-Eav, MAISONS-ALFORT.
6ème au 20ème PRIX: ADRIAO Manuel, STRASBOURG - BRANCHU Jean-Paul, THOUARS - BROUSSIN Hervé, OUTREAU - CORNU Richard, VENISSIEUX - FRAYSSE Gislain, VILLEFRANCHE DE ROUERGUE - GEOFFROY Roland, LYON - GROUX Gilles, LA TOUR DE PEILZ (Suisse) - HAINSSELIN Philippe, VILLE D'AVRAY - HUILLIER Guillaume, VERVINS - KAZMIERCZAK Valentin, HERSIN COUPIGNY - LANGEARD Rémi, CORMEILLES EN PARISIS - LOPEZ Manuel, BIARRITZ - PASCAL Pierre, STRASBOURG - PIERRE Bruno, JOUE LES TOURS - TEEKENS Marianne, GENEVE (Suisse).
21ème au 50ème PRIX: ANDRE Denis, BREUILLET - ANDRE Yann, PLOUHA - ARZEL Yvon, LE CONQUET - BARDIAU Xavier, BOURBON LANCY - BLACHIER Laurent, GRIGNY - BRIYS Hervé, LAON - CLESSE Christophe, ROYAN - DEVANTHERY Hervé, RENENS V.D. (Suisse) - DOVERGNE Olivier, MARCQ EN BAROEUL - DUEZ Sylvain, PARIS - EIRA Arthur, SAINT MAUR - FOLLIOT Marc, PARIS - HAFSI Pierre, EYGUIERES - JACQUEL Dominique, MONNAIE - JOLIVALT Sylvain, STRASBOURG - KIRAGOSSIAN Frédéric, MARSEILLE - LAPIERRE Denis, GRADIGNAN - LEVY BENCHETTON Lionel, PARIS - MARTINEZ Patrice, LA GAVOTTE - METZGER Laurent, STRASBOURG - MONT Philippe, CHANTELOUP LES VIGNES - MORNET Thierry, LA VILLE DU BOIS - NAPIAS Philippe, LA SEYNE S/ MER - PECHE Jimmy, GARGES LES GONESSE - POCARD Marc, MAISONS ALFORT - STIER Christian, WITTELSHEIM - TAN Lina, DRANCY - THIBAUT Cédric, PARIS - THOME, MORMOIRON - VAQUERO Philippe, AUBERVILLIERS.
51ème au 100ème PRIX: ABDELLI Yann, NIMES - ALIOUANE Michel, PARIS - ALVY Christophe et J.M., LES ESSARTS LE ROI - ARDILLER Thierry, BORDEAUX - AZEMA Daniel, LA BRUGUIERE - BARDOU Francis, CASTRES - BARON Thierry, SAUMUR - BEAUMORT Stéphane, SILLY LE LONG - BONOTAUX Gérard, NANCY BEAUREGARD - BOSMANS Christian, BRUXELLES (Belgique) - BOULAIRE Olivier, CARCASSONNE - BOURGEY Pascale, GRENOBLE - BOUSSERT Didier, ALBESTROFF - CHARLES Stéphane, VILLENAVE D'ORNON - CHICHE René, PONTCARRE - COGNE Raphaël, GARONS - COUET Ludovic, BESSINE - DAHAN Olivier, LA CIOTAT - DAVID Rémy, PARIS - DIEUDONNE Corinne, LONGUYON - DUFOUR Didier, SAINT LEU LA FORET - DUMONT Jean-Luc, CORMELLES LE ROYAL - DURAND Olivier, LE PECQ - FABRE Bruno, SETE - FIORE Serge, LE CREUSOT - FOURMENTAL Eric, VILLABE - GAUCHER Thierry, SAINTS - GHAFOOR Yama, PARIS - KRAFT Frédéric, ECHIROLLES - LECTEZ Stéphane, CAPPELLE LA GRANDE - MACHINAL Jocelyn, GRASSE - MAHIEDDINE Djamel, COURNEUVE - MEYLAENDER Nicolas, MARSEILLE - MONIER Rudy, BRUXELLES (Belgique) - MONTJARRET Louis, VERNOUILLET LES CORVEE - MOURIAUX Garance, PARIS - MOYEN Christophe, SAINT MEDARD EN JALLES - MURITH Bernard, PT LANCY GENEVE (Suisse) - NOGUES Christophe, LES ESSARTS LE ROI - RENAULT Dominique, SALBRIS - SAULNIER Benjamin, PARIS - SCHMITH Pascal, SELESTAT - SCHWARTZ Patrick, CHENOVE - SECK Pascal, TORCY - SONNERAT Sylvie, LA ROCHE S/ FORON - SOUQUES Jean-Christophe, MONTFAVET - TAOUIL Abdenbi, NICE - VICRE Laurent, EVREUX - VOLPI Laure, RIBERAC - ZURCHER Pierre-Alain, PT LANCY GENEVE (Suisse).

(A suivre)

LUG PRÉSENTE:

PHOTONIK

8ÈME ÉPISODE

AVEZ-VOUS DÉJÀ VU UN SUPER-VILAIN EN VESTE ET PANTALONS?

NON... AVEZ-VOUS DIT?

EH BIEN, LUG VA COMBLER CETTE LACUNE EN VOUS PRÉSENTANT LE PUISSANT ET SILENCIEUX... EXÉCUTEUR!!

DANS CET ÉTONNANT ET DRAMATIQUE ÉPISODE, VOUS PÉNÉTREREZ À L'INTÉRIEUR DU VAISSEAU-BUILDING DU MINOTAURE EN COMPAGNIE DE... THADDEUS TENTERHOOK DONT NOUS VOUS AVIONS PROMIS LE RETOUR!

SUPERVISION DE MALCOM NAUGHTON

SCÉNARIO ET DESSINS DE CYRUS A. TOTA-

PROLOGUE :

BIEN QUE TOUTES LES DONNÉES CONCERNANT LES LOINTAINS ***PHOTONIK***, ***ZIEGEL*** ET ***TOM POUCE*** AIENT ÉTÉ FOURNIES À NOS HOMO-ORDINATEURS, IL NOUS EST IMPOSSIBLE DE DÉCOUVRIR POURQUOI ILS SONT ***RÉFRACTAIRES*** AUX ONDES ***AUDIO-HYPNOTIQUES !***

MMM... POUR ***PHOTONIK*** C'EST COMPRÉHENSIBLE ! CE LOINTAIN N'A RIEN D'UN TERRIEN NORMAL...

... IL POSSÈDE D'ÉTONNANTS POUVOIRS ***EXTRA-HUMAINS !***

EN CE QUI CONCERNE ***ZIEGEL***, SES FACULTÉS MENTALES ULTRA-DÉVELOPPÉES LUI ONT PEUT-ÊTRE PERMIS DE SE ***PROTÉGER*** DE NOS ONDES !

QUANT À CET AVORTON DE ***TOM POUCE***, LE MYSTÈRE RESTE ***ENTIER***... AUCUNE CAPACITÉ PARTICULIÈRE*... IL NE TIRE SA FORCE QUE DES GADGETS INVENTÉS PAR ZIEGEL !

* C'EST LÀ QUE LE MINOTAURE SE TROMPE ! **LUG** PEUT D'ORES ET DÉJÀ VOUS RÉVÉLER QUE TOM POUCE DÉTIENT DES POUVOIRS QUE VOUS DÉCOUVRIREZ DANS LES PAGES ET LES ÉPISODES QUI VONT SUIVRE...!

C'EST ASSURÉMENT L'ÉLÉMENT *FAIBLE* DU TRIO !

IL NOUS SERA PLUS AISÉ DE LE CAPTURER POUR LUI FAIRE SUBIR *UN EXAMEN COMPLET* !

LES RÉSULTATS DE CET EXAMEN NOUS PERMETTRONT DE *PERFECTIONNER* NOS ÉMISSIONS D'ONDES HYPNOTIQUES QUAND ELLES REPRENDRONT !

D'APRÈS LES CONVERSATIONS ENTRE LES GARDIENS DU ZOO, NOUS PENSONS QUE *TOM POUCE* DOIT SE TERRER ICI, À *CENTRAL PARK*, JUSTE SOUS NOTRE NEZ !

CONNAISSANT L'ESPRIT IMPULSIF DE CE *MICROBE* IL NE RÉSISTERA PAS AU PLAISIR D'ENTRER EN ACTION AU CAS OÙ UN ÉVÈNEMENT IMPORTANT SE PRODUIRAIT DANS LE PARC !

ET CET ÉVÈNEMENT, NOUS ALLONS LE *DÉCLENCHER* !

PRÉPAREZ LE TRANSFERT DE L'*EXÉCUTEUR* DANS LE RÉSEAU DES GUETTEURS !

BZZZZZ

TRANSFERT TERMINÉ !

L'EXÉCUTEUR SE DIRIGE VERS LE **ZOO** DE *CENTRAL PARK* !

LACHEZ LES FAUVES!

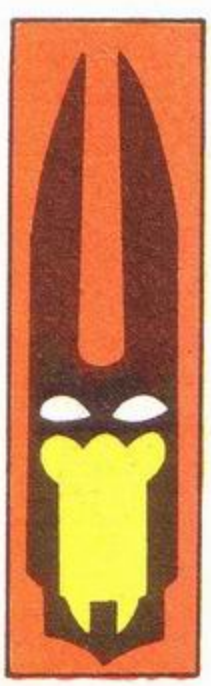

WHOM!!

!?

M... MA MAIN!

TUMPF!

AH!

GROOWW!

GRRR

CRAW!

SPRAKS!

YOUPIIIE! REGARDE LES LIONS COMME ILS SONT CHOUETTES, M'MAN!

AAAAH! LES FAUVES SE SONT LIBÉRÉS!

SAUVE QUI PEUT!

MALHEUR! APPELONS VITE LA POLICE ET LES POMPIERS OU NOUS COURRONS DROIT À LA CATASTROPHE!

JE FONCE PRENDRE LES *FUSILS HYPODERMIQUES* POUR ENDORMIR CES ANIMAUX!

WHEEEEEE

?! ?

FONCE, MATT! ON NOUS SIGNALE DES FAUVES EN LIBERTÉ DANS CENTRAL PARK!

QUE CHACUN RENTRE CHEZ SOI ET BARRICADE PORTES ET FENÊTRES... DES FAUVES SE SONT ÉCHAPPÉS DU ZOO!

PAS DE PANIQUE NOUS AVONS LA SITUATION BIEN EN MAINS!

C'EST BON À SAVOIR!

L'EXÉCUTEUR A BIEN SUIVI NOS *INSTRUCTIONS*!

SOYONS *VIGILANTS*... *TOM POUCE* NE TARDERA PAS À INTERVENIR!

LES *GUETTEURS* DE CENTRAL PARK SONT EN ÉVEIL!

GULP! CES CAROTTES SONT D'UNE TAILLE *GIGANTESQUE*!

COMMENT PEUX-TU OBTENIR DE PAREILLES PLANTES SANS *SOLEIL*?

HÉ! HÉ! SI JE TE LE DISAIS TU TE FICHERAIS DE MOI!

OH QUE NON! DEPUIS QUE JE TE CONNAIS, TU N'AS PAS CESSÉ DE M'ÉTONNER!

EH BIEN, CETTE FOIS, TU VAS ÊTRE *SERVI*!

JE *PARLE* À CES PLANTES!

HEIN? TU NE VAS PAS ME FAIRE GOBER ÇA!

JE T'AVAIS PRÉVENU!

BIEN ENTENDU, ELLES NE ME RÉPONDENT PAS, MAIS JE LES *CARESSE*, JE LES *PALPE*... ELLES SONT AUSSI *VIVANTES* QUE TOI ET MOI!

ÇA ALORS!

CELA CONFIRME CETTE HISTOIRE DE MEXICAIN QUI ARRIVAIT À OBTENIR DES *LÉGUMES GÉANTS* RIEN QU'EN LEUR PARLANT!

MAIS QUI T'A APPRIS TOUT CELA ?

SI TU PROMETS DE NE PAS T'ENDORMIR COMME LA DERNIÈRE FOIS*, JE PEUX TE LE RACONTER !

FARCEUR !

À L'ÉPOQUE, JE VIVAIS ENCORE DANS LE DAKOTA ET...

NOTE DES AUTEURS

L'INSTANT EST MAL CHOISI POUR PARLER DE LA TAILLE DES LÉGUMES, NON ?

ET SI NOUS REMETTIONS CELA AU PROCHAIN ÉPISODE, AFIN DE FAIRE PLACE À L'ACTION !

* ESPÉRONS QUE VOUS NON PLUS, VOUS NE VOUS ÊTES PAS ENDORMIS LORS DU 5ÈME ÉPISODE.

... M'ÉTANT ENFUI DE LA FERME FAMILIALE, JE...

SILENCE, TOM ! LE DOCTEUR ZIEGELTENTE DE NOUS CONTACTER !

REJOIGNEZ-MOI LE PLUS VITE POSSIBLE À LA SORTIE !

HEY ! ÇA M'A L'AIR GRAVE !

DÉCIDÉMENT, JE NE POURRAI JAMAIS FINIR MON HISTOIRE !

QUE SE PASSE-T-IL, DOC ?

ET POURQUOI PRENEZ-VOUS LE RISQUE DE NOUS FAIRE REPÉRER ?

LES FAUVES SE SONT ÉCHAPPÉS DU ZOO !

EN VOILÀ ENCORE DEUX D'ENDORMIS !

GRAW !

PUFF !

PUFF !

ROW !

ALLÔ, POP ? NOUS VENONS D'ANESTHÉSIER UN LION...

BON TRAVAIL ! IL RESTE ENCORE UN GORILLE... DEUX PANTHÈRES...

... ET UN LION À ATTRAPER

VOUS AVEZ ENTENDU? ALORS, AU TRAVAIL!

?!

JE ME CHARGE DU LION!

HEY... ATTENDS! TU NE VAS PAS Y ALLER TOUT SEUL!

POF!

LAISSE-LE FAIRE... IL EST SÛR DE SON COUP ET IL N'AURA PAS À EMPLOYER NOS MÉTHODES!

BZZZ

LE LOINTAIN NUMÉRO 3 VIENT D'ÊTRE REPÉRÉ PAR UN GUETTEUR!

J'AVAIS VU JUSTE!

AVERTISSEZ L'EXÉCUTEUR!

RAW!

ROW!

GRR!

UNE CHANCE QUE CES BESTIOLES AIENT HORREUR DE L'EAU, SINON IL Y A LONGTEMPS QUE NOUS LEUR AURIONS SERVI DE CASSE-CROÛTE!

MAIS QU'ATTEND LA POLICE POUR INTERVENIR?

OH! REGARDEZ LÀ-HAUT... UN HOMME VOLANT!

JE LE RECONNAIS... C'EST PHOTONIK!

ALLONS... DU CALME... LAISSEZ-VOUS FAIRE ET VOUS ÉVITEREZ DES TAS D'ENNUIS!

MAIS ALORS... CE N'EST PAS UNE BLAGUE... IL EXISTE VRAIMENT!

ROW!

GRR!

VOILÀ LES DEUX PANTHÈRES!

PAR ICI GROS MATOU!

POW!

RAW!

GULP! JAMAIS VU ÇA!

DIRE QUE LA POLICE LE RECHERCHE COMME UN VULGAIRE MALFRAT, ALORS QU'IL RISQUE SA VIE POUR SAUVER LA NÔTRE!

VOUS NE ME LAISSEZ PAS LE CHOIX!

DUMP!

JE SAIS QUE VOTRE CAUSE EST LA BONNE PUISQUE C'EST CELLE DE LA LIBERTÉ MAIS ICI, VOUS NE POUVEZ, HÉLAS, QUE VIVRE EN CAPTIVITÉ!

GRAW!

SONNÉES TOUTES LES DEUX!

PHOTONIK... JE VIENS DE REPÉRER LE GORILLE!

DOC! IL A SÛREMENT BESOIN D'AIDE!

PRENEZ-EN SOIN! ELLES N'ONT BLESSÉ PERSONNE!

ON LE CAPTURE AUSSI, CHEF!

TU NE CROIS PAS QU'ON A D'AUTRES CHATS À FOUETTER?

J'AI RÉUSSI À LE RETENIR GRÂCE À MES SPHÈRES D'ÉNERGIE MENTALE "

"... MAIS IL ÉTAIT TEMPS QUE TU ARRIVES!

JE M'EN OCCUPE, DOC!

GRRR

JE VAIS ÊTRE OBLIGÉ DE SORTIR LE GRAND JEU!

UN RAYON D'ÉNERGIE PHOTONIQUE L'ÉTOURDIRA!

HEIN?

GRRRR

QUE SE PASSE-T-IL? TOUT JUSTE UN PETIT ÉCLAT...

... PLUS RIEN NE SORT DE MES POIGNETS!

AAAGH!

LE GORILLE! JE L'AVAIS OUBLIÉ!

CE COUP DE PATTE M'A COMPLÈTEMENT ÉTOURDI MAIS ÇA N'EXPLIQUE PAS TOUT... CAR JE SUIS INCAPABLE DE M'ENVOLER !
HMMPFF !
DOCTEUR... À L'AIDE ! JE NE COMPRENDS PAS CE QUI M'ARRIVE... J'AI L'IMPRESSION D'ÊTRE VIDÉ DE MES FORCES !
RÉSISTE, PHOTONIK... ET SURTOUT, ÉVITE LES COUPS DE GRIFFES DE CE MASTODONTE !
TANT PIS, J'AURAIS VOULU ÉVITER CELA !
... PARDONNE-MOI !
MAIS C'ÉTAIT TOI OU LUI !
GRAW !
ZZZIII
PFFF...
CE SAC DE VIANDE S'EST AFFALÉ SUR PHOTONIK !
?!!
LE MALHEUREUX NE BOUGE PLUS
MON DIEU... NOOON !
PAS ÇA... PAS ÇA...

GASP! JE N'AI PLUS LE TEMPS DE RE-CHARGER MON FUSIL !

CE COUP-CI, NOUS SOMMES CUITS !

RAAGRR

PAS ENCORE !

''' ET JE LE REGRETTE...

''' VOUS MÉRITERIEZ QUE JE VOUS LAISSE CROQUER PAR CETTE BESTIOLE !

TOM POLICE !

GRAW !

LÂCHE CETTE PÉTOIRE, TOI !

TU ES FOU ! TU VAS TE FAIRE DÉVORER !

MAIS NON ! LONGUE CRINIÈRE EST UN COPAIN !

CE GAMIN EST COMPLÈTEMENT DINGUE !

ROW

ALORS QU'EN DITES-VOUS ?

BEN ÇA ALORS... COMMENT FAIS-TU ?

C'EST UNE LONGUE HISTOIRE ET SI JE COMMENCE À VOUS LA RACONTER JE CRAINS DE NE POUVOIR ALLER JUSQU'AU BOUT !

OÙ SE TROUVE SA CAGE ?

P... PAR LÀ...

C'EST LE MO-MENT!

GROW!

GRAAR!

HOW! QU'EST-CE QUI TE PREND?

GRRRRRR

AAAH!

POK!

TIRE, CHARLIE! SINON LE GAMIN EST *PERDU!*

PUFF!

GRRR

TOUCHÉ!

HEUREUSEMENT QUE J'AI *RECHARGÉ!*

TOUT VA BIEN... IL S'EST SEULE-MENT **ASSOM-MÉ** EN TOMBANT!

REGARDE CETTE *LUEUR* QUI S'ÉCHAP-PE DU CRÂNE DU LION!

WOOM
POP... AH...

L'EXÉCUTEUR S'EST EMPARÉ DU LOINTAIN Nº3!

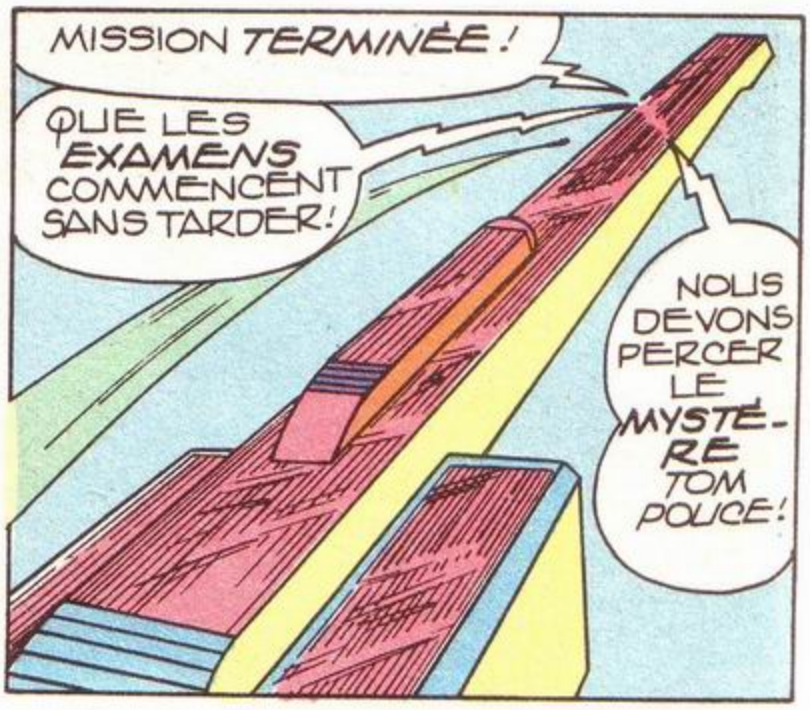
MISSION TERMINÉE!
QUE LES EXAMENS COMMENCENT SANS TARDER!
NOUS DEVONS PERCER LE MYSTÈRE TOM POUCE!

OOUH! MA TÊTE...
ENFIN... LE MALHEUREUX REPREND CONNAISSANCE!
OÙ SUIS-JE?

?!!
M... MES MAINS ...

... MON VISAGE...
... QUE M'EST-IL ARRIVÉ?

PRÉPARE-TOI À LA *TERRIBLE* VÉRITÉ...

TU ES REDEVENU *THADDÉUS TENTERHOOK!*

OH NOON! POURQUOI CETTE NOUVELLE *MÉTAMORPHOSE*... POURQUOI?

NOUS AVONS OUBLIÉ UN DÉTAIL *CAPITAL*... NOTRE LONGUE RETRAITE DANS CES GROTTES T'A COUPÉ DES PRINCIPALES *SOURCES* D'ÉNERGIE LUMINEUSE, LE SOLEIL, LA LUNE, LES ÉTOILES... DE PLUS, TA LUTTE CONTRE LES FAUVES A COMPLÈTEMENT ACHEVÉ DE TE *DÉVITALISER!*

QUELLE ABERRATION...

NE VIVRAI-JE QUE DANS LA CRAINTE D'UNE *MÉTAMORPHOSE* TOUJOURS REDOUTÉE?

HÉLAS! J'AI AUTRE CHOSE À T'*APPRENDRE!*

TOM POUCE A ÉTÉ *CAPTURÉ* PAR LE MINOTAURE!

QUOI?! C'EST IMPOSSIBLE!

REGARDE...

CETTE PROJECTION MENTALE EN EST LA *PREUVE!*

QUE LUI FONT-ILS?

JE PENSE QU'ILS ESSAIENT DE DÉCOUVRIR POURQUOI LES ONDES HYPNOTIQUES *N'ONT PAS AFFECTÉ* TOM!

SANS *PHOTONIK* NOS CHANCES DE LIBÉRER *TOM* SONT PRATIQUEMENT ***NULLES*** CAR MON POUVOIR MENTAL SEUL NE PEUT VENIR À BOUT DU ***MINOTAURE!***

PERDU POUR PERDU NOUS DEVONS ***TOUT*** TENTER POUR LE ***SAUVER!***

MAIS SI J'APPROCHE DU *BUILDING*, JE ME FERAI ***REPÉRER!*** QUANT À TOI...

"' QUANT À MOI, JE SUIS TROP ***CHÉTIF*** ET TROP ***FAIBLE*** POUR ESPÉRER QUOI QUE CE SOIT... N'EST-CE PAS?

EH BIEN, C'EST PEUT-ÊTRE CE QUI ***SAUVERA*** *TOM!*

DOMMAGE QUE JE N'AIE PU RÉCUPÉRER AUSSI MON ***PANTALON*** CETTE NUIT*... LE TIEN EST UN PEU ***LARGE*** POUR MOI!

DÉSOLÉ, MAIS JE NE POUVAIS PAS ***PRÉVOIR!***

*- VOIR DERNIER ÉPISODE-

NOUS APPROCHONS DU ***BUILDING***... IL VA FALLOIR JOUER ***SERRÉ***, *DOC!*

HÉ, M'MAN.. ÉCOUTE LE BOSSU... IL PARLE ***TOUT SEUL!***

?!

THADDÉUS TENTER-HOOK! POUR UNE SURPRISE, C'EST UNE SURPRISE!

LE VOILÀ QUI RÉAPPARAÎT COMME PAR ENCHANTEMENT!

JE VAIS ALLER LUI POSER QUELQUES ***QUESTIONS*** AU SUJET DE *PHOTONIK!*

HÉ, JENNY... OÙ VAS-TU?

ASSEZ DE PROMENADE POUR AUJOURD'HUI... RENTRE À LA MAISON, *DEBBIE*, JE TE REJOINDRAI PLUS TARD!

OKAY! J'AI COMPRIS... MA SOEUR EST UNE ***LÂCHEUSE!***

TIENS!!? IL SE DIRIGE VERS LE BUILDING DE LA *MINOS INTERNATIONAL COMPANY* !

VOICI L'*IMMEUBLE* ! GRÂCE À SES ONDES AUDIO-HYPNOTIQUES, LE *MINOTAURE* A RÉUSSI À *CACHER* SES VÉRITABLES ACTIVITÉS !

IL A MÊME OBTENU DES AUTORITÉS DE LA VILLE LA CRÉATION D'UNE *NAVETTE* D'HÉLICOPTÈRES AVEC LES AÉROPORTS POUR TRANSPORTER LES HOMMES D'AFFAIRES !

LA *PUISSANCE* À L'ÉTAT PUR ! BIEN PLUS *DÉMESURÉE* QUE CELLE DES GRANDS DE CE MONDE !

... ET PERSONNE NE SE DOUTE DE CE QUI SE TRAME DERRIÈRE CES FAÇADES ! DES MILLIERS DE *ROBOTS ET D'ORDINATEURS* PROGRAMMÉS DANS UN SEUL BUT: LA *DOMINATION* DE LA PLANÈTE TOUT ENTIÈRE !

LE *MINOTAURE* DOIT ÊTRE *SÛR* DE SON DISPOSITIF DE SÉCURITÉ ! APPAREMMENT N'IMPORTE QUI PEUT ENTRER EN TOUTE *LIBERTÉ* !

MONSIEUR ROCKEFELLER ET SES ADJOINTS SONT DEMANDÉS AU NIVEAU 18 !

LES REPRÉSENTANTS DE L'ARABIAN PETROLEUM COMPANY SONT ATTENDUS À LA SALLE DE CONFÉRENCE 119 !

COMMENT RETROUVER TOM DANS TOUT CE VA ET VIENT ?

BIZARRE ! IL N'A PAS L'AIR DE SAVOIR OÙ IL VA !

CES EMPLOYÉS NE SONT PAS TOUS DES ROBOTS MAIS DES NEW-YORKAIS QUI TRAVAILLENT POUR LA MINOS COMPANY PATRONNÉE PAR LE MINOTAURE !

BIEN ENTENDU, LES ROBOTS OCCUPENT LES POSTES LES PLUS IMPORTANTS !

JE SENS QUE TOM SE TROUVE AU SOMMET DU BUILDING !

JE VAIS PRENDRE UN DE CES ASCENSEURS ET MONTER LE PLUS HAUT POSSIBLE, PUIS NOUS VERRONS BIEN !

JE VAIS ATTENDRE L'AUTRE ASCENSEUR POUR LE SUIVRE !

NOUS VOICI AU NIVEAU DE L'HÉLIPORT !

ON DIRAIT QUE C'EST LE TERMINUS !

POURTANT, LES ONDES MENTALES DE TOM ME PARVIENNENT DU **SOMMET** DE CE BLOC ATTENANT...

IL DOIT EXISTER UN **ACCÈS**, MAIS OÙ?

MINOS

JE CROIS QUE NOUS ALLONS LE TROUVER...

"SUIS CE TYPE!

IL S'ENGOUFFRE SOUS CE *PORCHE!*

ALLONS-Y!!

AH! ÇA!... MAIS OÙ EST-IL PASSÉ? IL N'Y A PLUS *PERSONNE!*

RIEN D'AUTRE QUE CE BOUTON *PHOSPHORESCENT!*

APPUIE DESSUS! NOUS N'AVONS PAS LE *CHOIX!*

CLICK!

BZZAP

HULP!?

WIIIZ...

!?

MALHEUR! JE SUIS TOMBÉ EN PLEINE *RÉUNION DE FAMILLE!*

COMMENT CE LOINTAIN A-T-IL PU S'INTRODUIRE JUSQU'ICI?

PROGRAMMEZ L'*IDENTIFICATION!*

QUE FAIS-TU ICI? *RÉPONDS!*

EH BIEN... C'EST TRÈS SIMPLE... JE CHERCHAIS LES *TOILETTES* ET...

TU TE *PAIES* NOTRE TÊTE?

CE LOINTAIN PORTE LE NUMÉRO 3-312426 ... IL SE NOMME *THADDEUS TENTERHOOK* ET HABITE LE SECTEUR 24 DE LA CITÉ!

UN LAVAGE DE *CERVEAU* S'IMPOSE!

ÇA NE S'ARRANGE PAS!

TIENS! QUELQU'UN D'AUTRE A PRIS LE MÊME *CHEMIN* QUE MOI!

JENNY!

MAIS QUE FAIT-ELLE *ICI!*

QUE SE PASSE-T-IL? QUE SIGNIFIE CETTE *MASCARADE?*

UNE *AUTRE* LOINTAINE?

EMPAREZ-VOUS D'ELLE!

FUIS, THADDEUS! C'EST LE MOMENT OU JAMAIS!

PLACE!

PAR ICI, JENNY! *VITE!*

?!! OOO QUI SONT CES GENS?

LES QUESTIONS PLUS TARD... POUR LE MOMENT ÉCONOMISE TON SOUFFLE ET COURS!

ALERTEZ L'*EXÉCUTEUR*... IL SE CHARGERA DE LES ARRÊTER!

IL LES A DÉJÀ *REPÉRÉS!*

OÙ ALLONS-NOUS ?

AUCUNE IMPORTANCE... L'ESSENTIEL C'EST DE METTRE LE PLUS DE *DISTANCE* POSSIBLE ENTRE NOUS ET CES FACES VERTES !

WHOOM !

THADDEUS ! ATTENTION À LA *GRILLE* !

ZAP !

!?

TROP TARD !

JENNY !

PAK

AH !

NOUS SOMMES FAITS COMME DES RATS, DOC !

NOUS NE POURRONS PLUS LIBÉRER TOM POUCE !

SKA !

WOOSH !

AAH !

EH BIEN NON, TÊTE CORNUE... PAS MAINTENANT MAIS LE MOIS PROCHAIN DANS LE 62ÈME NUMÉRO DE MUSTANG.
NOUS VOUS CONSEILLONS VIVEMENT DE L'ACHETER. VOUS N'Y PERDREZ PAS AU CHANGE CAR LES SECRETS DE TOM POUCE VALENT LEUR PESANT D'OR.

LE COURRIER DES SUPER HEROS

Je viens de lire dans une revue consacrée à la BD de SF un article sur MUSTANG. Tout en saluant votre initiative novatrice, l'auteur vous félicitait d'avoir fait la preuve que les histoires de super-héros n'étaient somme toute que des récits simplistes pour des enfants qui ne demandaient qu'un peu d'évasion. Ce compliment est à mon sens un sanglant reproche très vexant pour LUG. Vos scénarios sont infantiles: comparez le Magi Circus d'une bêtise achevée et le cirque du Ringmaster, ce minable Typho et Fatalis par exemple. Vos héros n'ont aucune ou peu de phychologie et l'on ne trouve que d'infimes traces de ce mélange de réalisme et de fiction qui rendent un Peter Parker attachant. En lisant Mustang, on éprouve une sensation de gâchis car vous avez prouvé avec les deux inédits du Surfer que vous pouviez faire du travail de haut niveau. Editerez-vous bientôt des séries plus ambitieuses ou vous contenterez-vous de ces ersatz?

Jean VAUCLERS - GRENOBLE

Voilà un lecteur qui ne mâche pas ses mots! Nous publions sa lettre pour qu'on ne nous accuse plus — comme cela a été fait — de ne publier que les lettres d'éloges. Mais c'est un fait que celles-ci sont bien plus nombreuses que les lettres de critiques. Disons, pour répondre à Jean Vauclers, que Mustang a été conçu pour ceux de nos lecteurs qui, encore très jeunes, ont parfois du mal à suivre des scénarios plus compliqués, plus élaborés. De très nombreuses lettres d'encouragement nous prouvent que nous n'avons pas eu tort. L'âge de nos lecteurs va de six ans à 20 ans (et même bien au-delà!) et il est très difficile de répondre à l'attente de tous dans une seule revue.

La première histoire du journal, MIKROS, est vraiment géniale! Ensuite, MUSTANG, la série qui a donné son nom au journal: scénario décousu et sans intérêt, aventures abracadabrantes, dessin d'une naïveté parfois ridicule. Passons vite à PHOTONIK, car c'est super. J'aime bien les mises en garde: « âmes sensibles s'abstenir », « interdit aux cardiaques »... Je vous suggère aussi: « Aventures brûlantes... se munir d'une combinaison en amiante ». Ceci dit, l'histoire est une réussite, les dessins sont très bons et il y a des trouvailles, par exemple le titre qui n'est annoncé qu'à la page 4. Comme le lecteur est déjà plongé dans l'histoire, ça le met en évidence. Ou encore, chaque fois que le lieu et l'action changent, on voit le petit rectangle avec le masque de Photonik dedans, comme pour annoncer un nouveau chapitre. Ca donne!

Georges NICOLET - TOULON

Il s'avère de plus en plus que PHOTONIK et MIKROS ont la préférence des lecteurs. Pour ce qui est de la série MUSTANG, nous pouvons d'ores et déjà vous annoncer qu'elle va remplacée des le mois prochain par GALAX LES EVADES DE L'ESPACE, une super production galatique.

Je trouve MUSTANG fantastique, j'en félicite LUG, c'est un de mes albums préférés. Ce que je reproche à Mustang c'est que sa couverture ne soit pas en carton plastifié, c'est aussi la banalité de certaines histoires Mikros par exemple. Mais je trouve que dans Mustang, tous les dessins sont bien faits, ce qui n'est pas le cas dans toutes les bandes dessinées.

Damien FAIVRE - BRAY

Il faut l'avouer, j'ai un béguin infernal pour Photonik. Je suis complètement dingue de ce héros. Mille compliments des plus civils aux plus familiers à Arnt Cyrus Tota. C'est un sup'dessinateur, au moins ça. Est-ce lui qui décide des couleurs, parce que dites donc! (Je pense notamment au Minotaure planche 7 du 3° chapitre, dernier panneau). Quant aux scénarios, mazette! Je me trouve face à des personnages qui secouent, qui me réduisent en miettes. Ah, j'allais oublier. Quelqu'un que je trouve bête, mais bête, c'est Saltarella. Quel dommage qu'elle soit si tarte. A en pleurer. Parce qu'au niveau dessin, elle rend plutôt bien...

J.C. LAFONTAINE - DEVILLE LES ROUEN

Cyrus Tota (qui est également le scénariste de Photonik) exécute entièrement lui-même les dessins de cette série. Et c'est lui qui en fait la mise en couleurs. Nous vous trouvons vraiment très sévère avec cette pauvre Saltarella. Que lui reprochez-vous au juste, et pourquoi la traitez-vous de « tarte »? Nous aimerions, à ce sujet, connaître l'opinion d'autres lecteurs.

Nos amis lecteurs
ont parlé... et
LUG est passé
à l'action!...

MALCOM NAUGHTON

s'est trituré les
méninges et

JOHN MILTON

a affuté ses
crayons!

Et voici que
peu à peu
est née une
nouvelle
étoile dans
le ciel **LUG!**

Et c'est...

COSMO

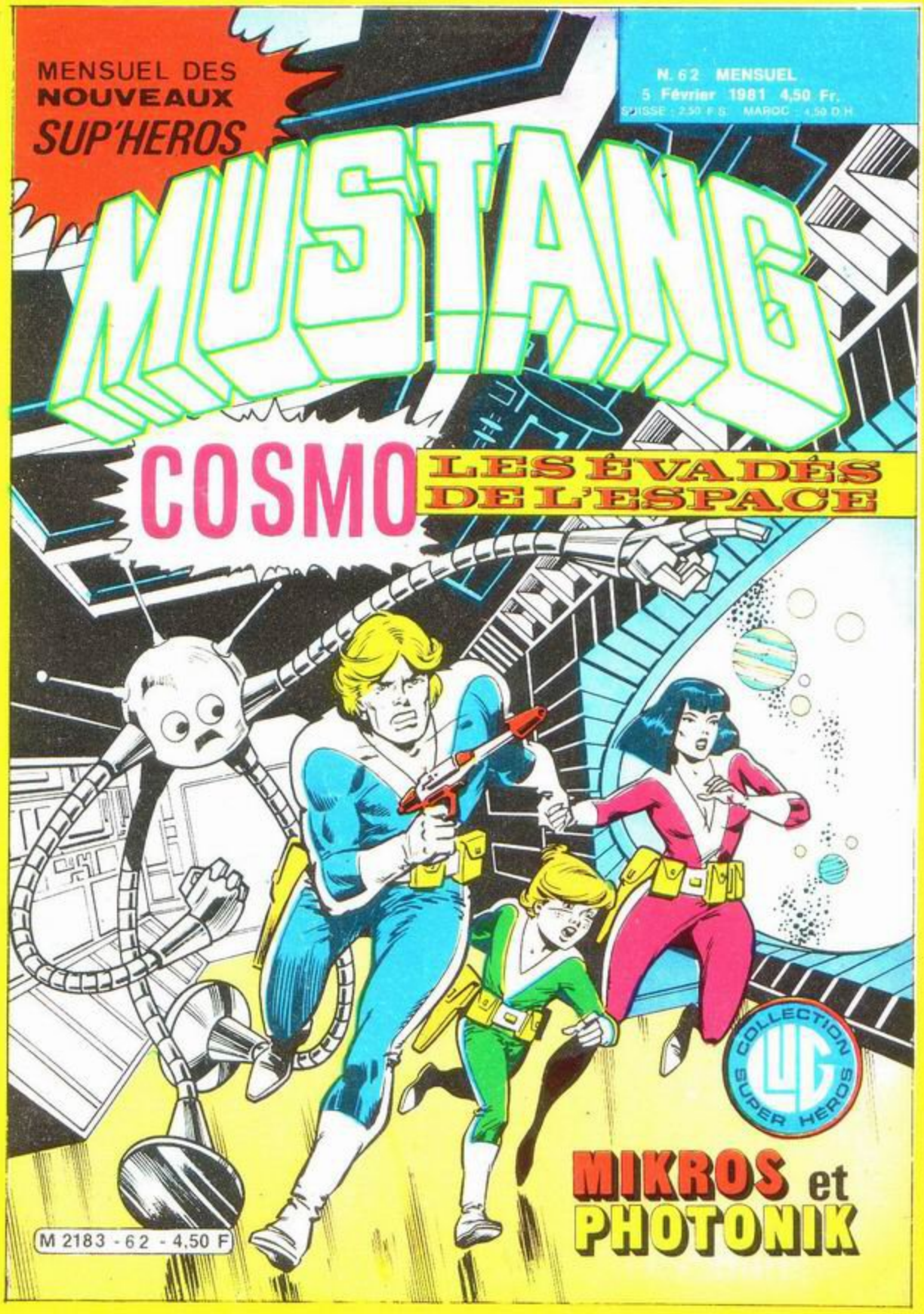

Dès ce mois-ci, vous allez faire la connaissance du **PRINCE COSMO** de la belle **YANA,** du gavroche **PUNKY** et du drôle de robot **BIBIP,** sujets de **REXOR** le super-dictateur de **L'EMPIRE DE FER.** Pour échapper à la déportation ils s'enfuient sur leur vaisseau **ALPHOMEGA** et vont devenir **LES EVADES DE L'ESPACE** et vivre de formidables aventures fantastico-cosmique!

Comité de Direction: Marcel NAVARRO, directeur de publication: Claude VISTEL, rédactrice en chef; Monique BARDEL, membre. Editions L.U.G., 6, rue Emile-Zola, 69002 LYON - Loi n° 49956 du 16 juillet 1949 sur les publications destinées à la jeunesse - Dépôt légal n° C 331 - 5 Janvier 1981 - N° Commission P.P.A.P.: 51078. Imprimerie INTERGRAFICA Milan - N.M.P.P. - Exonérée de T.V.A.

N. 62 MENSUEL
5 Février 1981 4,50 Fr.
SUISSE : 2,50 F.S. MAROC : 4,50 D.H.

MENSUEL DES
NOUVEAUX
SUP'HEROS

MUSTANG

COSMO

LES ÉVADÉS DE L'ESPACE

COLLECTION LUG SUPER HÉROS

MIKROS et PHOTONIK

M 2183 - 62 - 4,50 F

LUG, MALCOM NAUGHTON ET JOHN MILTON PRESENTENT:

BOOMERANG

for Team DKFR
kubilai

ABONNEMENT: Un an à Editions LUG - 6, rue Emile-Zola - 69002 LYON - C.C.P. LYON 1418-89 A. Tarifs: France: 50 F. - Afrique du Nord Communauté et Etranger: 56 F. - Un mois pour toute réponse à une lettre un timbre français à 1.40 F. - Votre nom et votre adresse écrits lisiblement.

SOMMAIRE:

P. 3: MIKROS: « Terrific »
P. 23: COSMO «Larme d'un Robot»
P. 46: RESULTATS DU GRAND CONCOURS (fin)
P. 47: PHOTON K: « Petit-homme-Blanc »

LUG PRÉSENTE:

MIKROS
titan microcosmique

DE MALCOM NALIGHTON
DESSINÉ PAR JOHN MILTON.

9E EPISODE

POUAH! DE LA VERMINE SUR MES CHÊNES! ET CES CHENILLES-LÀ, JE NE LES AI PAS INVENTÉES!
P

?!

MAIS... BON SANG DE BONSOIR... QUE... QUE FAITES-VOUS DANS MA VOIT...
AH, ÇA?!
PERSONNE!

TERRIFIC!

GEEE... JE... J'AI VRAIMENT BESOIN DE PRENDRE DES VACANCES!

C'EST DÉCIDÉ! AVEC JOHN, PAS UN MOT SUR LE BOULOT! ET PENDANT HUIT JOURS!
30

AUTOROUTE DE DENVER, COLORADO...

CE TYPE EST COMPLÈTEMENT *DINGUE* ! IL ROULE À PLUS DE *CENT VINGT* MILES !

VROOP

LIMIT SPEED 60m

WEEE EEE

O.K ! HUIT JOURS DE **CAMPO** AVEC MALCOM... SANS PENSER AU TURBIN !

WEEEE EE

RRRRiiii

NY031

IL VALAIT MIEUX QUE CE SOIT *MOI* QUI VOUS ARRÊTE, QUE L'OCÉAN PACIFIQUE ! ÇA VA QUAND MÊME VOUS COÛTER UN PETIT *RETRAIT* DE PERMIS !

NOM... PRÉNOM ?

HEIN ? EUH... AH OUI ! *MILTON ! JOHN MILTON !*

MILTON ? LE *DESSI-NATEUR* DES PETITS MICKEYS VOLANT DANS L'ESPACE ?

MICKEY ? CONNAIS PAS ! MOI, C'EST **MIKROS** !

AH OUAIS ! DIRE QUE MON FISTON SE **RÉ-GALE** AVEC CES TRUCS DÉBILES !

PAS MAL, LE COUP DES SVIZZ... MAIS UN **BON FLIC** NE MORD PAS À CES CONTES DE FÉES !

TU PARLES ! LA TERRE **BOUFFÉE** PAR DES INSECTES ! DE QUOI SE MARRER !

ÇA VA POUR CETTE FOIS, L'ARTISTE... À CONDITION QUE VOUS PARLIEZ DE **NOUS** DANS VOTRE PROCHAIN CANARD !

CE CANARD, IL A POUR NOM ***MUSTANG*** ! ET MERCI !

MON COPAIN, C'EST ***ZANUSKI*** ! MOI C'EST ***WILLIAMS*** ! EH... ***N'OUBLIEZ PAS*** !

NOUS, VOS SVIZZ, ON SE LES ***PAYE*** PAR PAQUETS DE DOUZE !

VROOM

NY 1301 AU

LA ROUTE DE *LAKE CITY*, C'EST ***BIEN*** PAR LÀ, *MISTER* ?

TOUT DROIT, L'AMI ! À QUINZE MILES D'ICI !

MERCI, MISTER! ET BONNE JOURN...

OH!

ÇA ALORS!... J'AI DÉJÀ VU CE TYPE-LÀ QUELQUE PART! MAIS OÙ ET QUAND?

BOF! UNE VAGUE RESSEMBLANCE!

À FORCE DE FAIRE DE LA B.D, J'AI LE CERVEAU QUI PATINE DANS LA MÉLASSE!

QUELQUES JOURS AU VERT...

... PÊCHE, CHASSE ET BARBECUE!

ALORS, MALO! ÇA N'A PAS L'AIR DE GAZER... Y'A DE L'EAU DANS TA SULFATEUSE?

NON! MAIS UN PUISSANT INSECTICIDE! REGARDE PLUTÔT MES PAUVRES CHÊNES... GETTYSBURG APRÈS LA BATAILLE!

ET PHÉNOMÈNE **AHURISSANT** ET **INEXPLICABLE**, DE L'AUTRE CÔTÉ DE LA PALISSADE, PAS UN **SEUL** ARBRE DU VOISIN N'A ÉTÉ TOUCHÉ!

PAS POSSIBLE!

TIENS... TU AS DE LA **VISITE!**

MISTER NAUGHTON?

VOUS AVEZ DEMANDÉ L'**ASSISTANCE** DU DÉPARTEMENT DE L'AGRICULTURE! MEVOILÀ!

MH... C'EST CURIEUX! JE VAIS PRÉLEVER DES **ÉCHANTILLONS** BIOLOGIQUES QUE NOUS **ANALYSERONS** EN LABORATOIRE!

VOUS EN FAITES PAS, MISTER NAUGHTON! NOUS **TROUVERONS** UNE SOLUTION!

PFFF... CES ARBRES ASSASSINÉS ME GÂCHENT MES VACANCES!

BAH! ÇA S'**ARRANGERA**! PENSE PLUTÔT À NOTRE PÊCHE AU SAUMON, DEMAIN À L'AUBE!

CLIK!

J'ALLUME LA **TÉLÉ**! C'EST L'HEURE DES **MUPPETS**! ÇA TE DÉRIDERA!

ET POUR COMMENCER, PUBLIC AIMÉ, VOICI NOTRE MISS PEGGY DANS...

"CARMEEN! OLÉ!"

GULP!

ÔTE-TOI DE LÀ, CUISSE DE MOUCHE!

BOM

CLAP CLAP CLAP

♫ SOUS LES REMPARTS DE SÉVILLE... C'EST LÀ QU'ON ADMIRE MA FINE CHEVIIIL...LE ♫...

OUAGLL..

HOU!

PFUiiT!

HOU!

À DEUX DOLLARS LE KILO, J'FERAI FORTUNE À LA SORTIE!

HOOUUU... SORTEZ-LA! REMBOURSEZ!

HOU!

HOU!

GROIN... GROIN...

GARDE TA DERNIÈRE TOMATE, ARCHIBALD! AVEC L'INFLATION, DEMAIN ELLE VAUDRA LE DOUBLE!

T'AS **RAISON**, VIEUX CROÛTON! LA **PROCHAINE** FOIS, ON LUI METTRA DU PERSIL DANS LE GROIN! AH! AH!...

C'EST MOINS **CHER**!

J'EN AI **TERMINÉ**, MESSIEURS!

MAIS... MAIS...

NON! C'EST...

J'AI TROUVÉ D'*ÉTRANGES* SPÉCIMENS D'INSECTES... JE VAIS LES ÉTUDIER AU LABO!

TENEZ! JE VOUS EN LAISSE *UN*! VOUS VERREZ... C'EST TRÈS *INTÉRESSANT*!

MAIS, N'AYEZ *CRAINTE*, MESSIEURS! LE BOCAL EST BIEN *BOUCHÉ*!

!?

CE... CET HOMME... JE L'AI *VU* CE MATIN À *LAKE CITY*! SUR UNE *MOTO*!

UNE MOTO?!... MOI, JE L'AI VU EN *TRACTEUR*, SUR LA ROUTE!

ET À LA TÉLÉ, IL Y A UN INSTANT, DANS LE *MUPPETS SHOW*!

TON SCOTCH, VITE! JE... JE DOIS AVOIR LA *BERLUE*!

POUR MOI, UN *DOUBLE*, *JOHN*!

CE TYPE... BON SANG... IL RESSEMBLE À...

...HOFFMANN!

LE LENDEMAIN...

WAHOU!!! CELUI-LÀ FAIT BIEN SES DEUX LIVRES!

HÉ! HÉ! AVEC DES HERBES, ÇA VA ÊTRE SUPER, MALO!

J'AI UNE **FRINGALE** À AVALER LA MER ET SES POISSONS! **PFFFFFFF...**

QUAND TU AURAS CROÛTÉ LES ALGUES, ON POURRA **ATTAQUER** LES SAUMONS! AH! AH!

JE VAIS LES **LAVER** DANS LE TORRENT!

AH NON!... CETTE FOIS... ÇA... ÇA COMMENCE À ALLER **MAL!**

C'EST FICHU POUR LES SAUMONS! VOICI L'ORAGE!

RÉFUGIONS-NOUS DANS LA CABANE DES BÛCHERONS!

BRRRRR... NOUS SOMMES TREMPÉS JUSQU'AUX OS!

ATTENDS! JE VAIS FAIRE UNE BONNE FLAMBÉE!

...UNE SECONDE PLUS TARD...

BROOM SKRAAAK

AU MÊME INSTANT, À NEW YORK...

PANAM

11

MIKE CHÉRI, REGARDE! NEW YORK! LA TERRE! TOUT EST REDEVENU, COMME AVANT!

AVEC LA DISPARITION DE SUPER-TERMITOR, LES NUÉES D'INSECTES QUI DÉVORAIENT L'HUMANITÉ SONT RETOURNÉES DANS LEUR MILIEU NORMAL... LES PRAIRIES... LES FORÊTS...

ET MOI? SUIS-JE REDEVENU NORMAL? NAON! TOUJOURS LE MÊME GROS SCARABÉE ARMÉ DE SA PINCE À SUCRE... MOI, L'EX-BEAU CHAMPION DE BOXE!

SNIFF... TU AURAIS PU M'AIMER, SALTY... MAIS AVEC UNE DÉGAINE PAREILLE, JE NE PEUX INTÉRESSER QUE LES CREVETTES! SNIFF!

C'EST INJUSTE! HORS DE MA VUE, TOI! RRHAN!!!

SKRASH

C'EST INJUSTE POUR NOUS TROIS!... PUISSE DU MOINS NOTRE SACRIFICE ÊTRE UTILE À L'HUMANITÉ! NOS SUPER-POUVOIRS SONT À JAMAIS AU SERVICE DES HOMMES!

LE DERNIER ÉTAGE DE L'EMPIRE STATE BUILDING SERA DÉSORMAIS NOTRE BASE SECRÈTE!

12

TANDIS QUE...

BON SANG! LA FOUDRE A DÛ S'ABATTRE SUR LA CABANE! ÇA VA, MALC?

O.K.! MAIS QUEL COUP... ET QUELLE CHANCE!

LA FOUDRE?... JE NE CROIS PAS... NI FUMÉE... NI FEU!

DÉCIDÉMENT, LES TERMITES TE POURSUIVENT, MALC!

LES VACANCES SONT MAL PARTIES! AT... CHOUM!!

REGAGNONS NOS PÉNATES! BIEN AU CHAUD, ON RÉCUPÉRERA!

AÏE! LA SÉRIE NOIRE CONTINUE, JOHN!

NON! NE ME DIS PAS QUE...

PUT PUT

RPT

POUAH! J'EN AI PLEIN LES BISCOTTOS!

PATIENCE! VOILÀ UNE STATION ET... OUVERTE!

QUINZE DOLLARS!
O-K, MERCI!
GULF

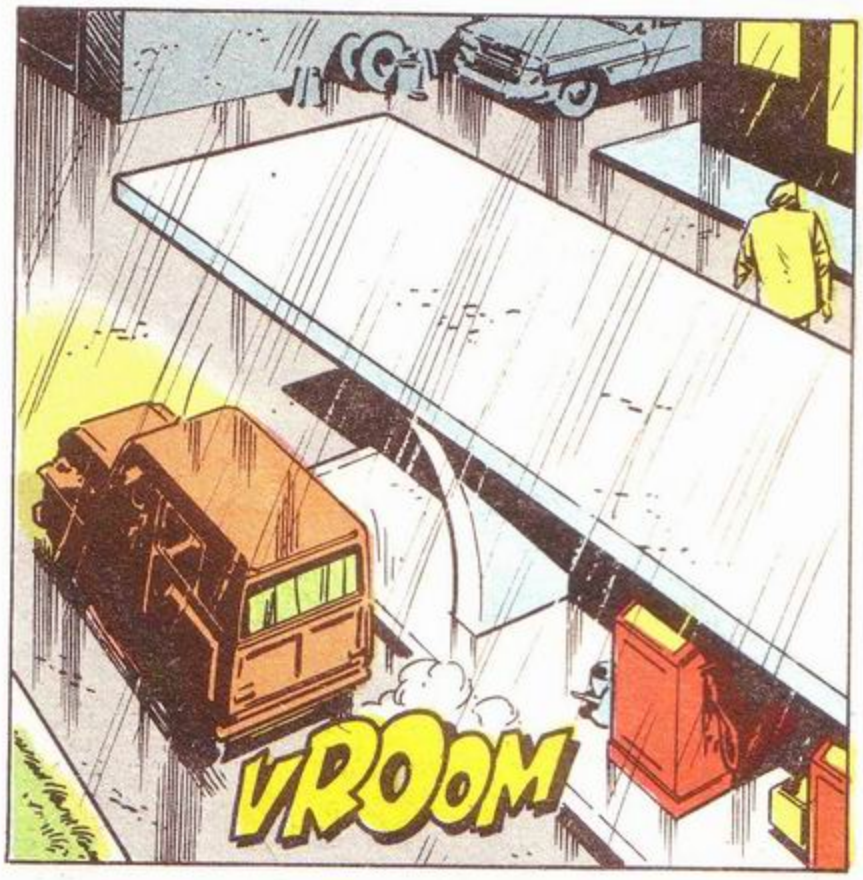
VROOM

?!!!
RRiiiiii

NON... C'EST... C'EST LUI?
C'EST LUI!

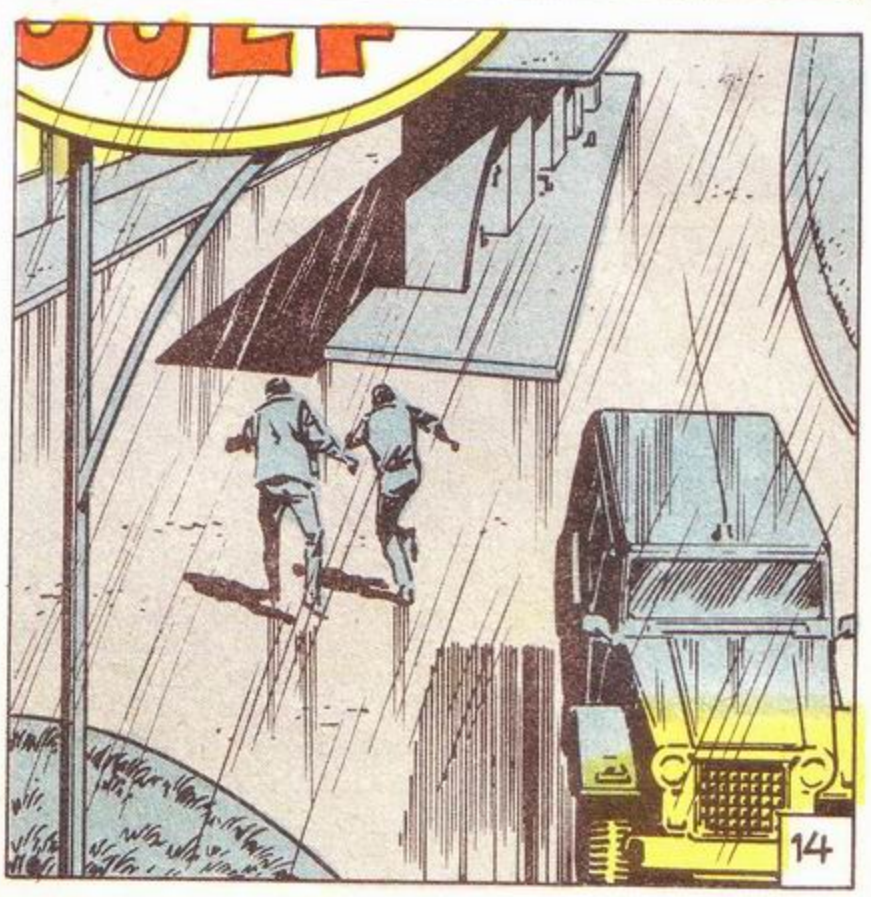
14

HEY, DITES! VOTRE POMPISTE! OÙ EST-IL PASSÉ?

HEIN? QUOI?... QUOI? QUEL POMPISTE?

ICI, LE POMPISTE...

... C'EST MOI!

FOR MOTOR

MAIS ENFIN... UN GUS VIENT DE NOUS **SERVIR** POUR QUINZE DOLLARS D'ESSENCE, IL Y A MOINS D'UNE MINUTE, BON SANG!

UNE **RANGER** ORANGE, ÇA SE VOIT, NON?

VOUS VOUS **FICHEZ** DE NOUS, MILLE... UN VIEUX BONHOMME... CRÂNE CHAUVE, MOUSTACHE BLANCHE! **OÙ EST-IL?**

MAIS **RÉPONDEZ**, À LA FIN!

VOUS ÊTES **FOUS! AU SECOURS!** SORTEZ DE LÀ IMMÉDIATEMENT OU J'APPELLE LA **POLICE!**

EST-CE QU'ON **DÉRAILLE** VRAIMENT, MALC? CAR ENFIN... C'ÉTAIT **HOFFMANN!**

OU QUELQU'UN QUI LUI **RESSEMBLE!** ET POURTANT, LE MOTOCYCLISTE... LA **VISION** DANS LE RÉTROVISEUR...

... ET LE PAYSAN SUR SON TRACTEUR... ET L'**APPARITION** AU *MUPPETS SHOW*... ET LE REFLET DANS LE TORRENT...

ET... ET MAINTENANT, LE *POMPISTE!*

N'OUBLIONS PAS LE *TECHNICIEN* DES EAUX ET FORÊTS QUI NOUS A LAISSÉ UN BOCAL...

VIDE!

C'EST *ABSURDE!* UNE SEULE EXPLICATION... UN DE NOS LECTEURS A MONTÉ UNE FARCE *MACABRE*...

J'APPELLE LE SHÉRIFF O'CASEY!

ZUT! AUCUNE TONALITÉ... CE FICHU ORAGE A DÛ *COUPER* LA LIGNE!

CLAK CLAK CLAK

HUM... L'ORAGE... OU...

AH NON!... ASSEZ DÉBLOQUÉ... TIENS, JOHN! JE TE PROPOSE PLUTÔT UNE *EXPÉDITION!*

J'AI UNE BONNE PETITE *BIBINE* FRANÇAISE POUR NOUS REMETTRE... *POMMARD* 1969... O-K?

SÛREMENT MIEUX QU'UN COKE... DIS DONC, *QU'Y A-T-IL* DERRIÈRE CETTE *PORTE* BLINDÉE?

UN ABRI ANTI-ATOMIQUE... AVEC TOUT LE CONFORT ET L'APPAREILLAGE SOPHISTIQUE! DE QUOI TENIR *UN MOIS*, D'APRÈS LE CONSTRUCTEUR!

RIGOLO!... J'ESPÈRE QUE TU N'AURAS PAS À UTILISER CETTE TOMBE DE *PHARAON*! AH! AH!

TIIII TWWUIIIII

HÉ! QU'EST-CE QUE?

?!!!

CE GRONDEMENT! CETTE LUMIÈRE AVEUGLANTE... LE... LE SOL TREMBLE!

RRROOMM

VITE, JOHN... ENTRONS *LÀ-DEDANS!*

TWWUIIIII

OUF ! NOUS SOMMES À L'ABRI !

PAS ENCORE ! CETTE PIÈCE EST UN SAS ! HHHAAAN ...

LA TEMPÉRATURE MONTE !

VITE ! VOICI L'ENTRÉE DU BLOCK-HAUS !

C'EST LE BOUQUET ... UN SÉISME ... ET DE FORCE 8 AU MOINS !

NON ! PAS UN SÉISME ! CETTE LUEUR ACCOMPAGNÉE D'UNE CHALEUR INTENSE ME FAIT PLUTÔT PENSER À ...

... UNE EXPLOSION ATOMIQUE ? VOYONS, MALC ! CE SERAIT DÉLIRANT !

APRÈS TOUT ... NOUS DÉLIRONS DÉJÀ DEPUIS DEUX JOURS !

JE VAIS ACTIONNER LE TÉLÉ-PÉRISCOPE INSTALLÉ SUR LA COLLINE QUI DOMINE LA MAISON !

?!

ZZZZZZ

M... MON DIEU... J... JOHN... REGARDE! C'EST EFFA-RANT!

LA... LA MAISON SOUFFLÉE... LES ARBRES BRÛLÉS... LE TERRAIN VITRIFIÉ... LE LAC EN ÉBULLITION... ET CETTE... CETTE SPHÈRE!...

OÙ SOMMES-NOUS? QUI SOMMES-NOUS? QUEL JOUR? QUELLE HEURE? JE VAIS CRAQUER! DIN-GUE... DINGUE... DINGUE!!!

UNE LIGNE TÉLÉ-PHONIQUE SOU-TERRAINE ME RELIE À O'CASEY!

ON DIRAIT LA SPHÈRE DE...

ALLÔ? LE BUREAU DU SHÉRIFF? ALLÔ! ALLÔ! RÉPONDEZ, BON SANG!

MALCOM NAUGHTON! JOHN MILTON! VOUS, **AUTEURS MAUDITS** DE LA CRÉATURE **HOFFMANN!** INUTILE DE VOUS DÉBATTRE! VOUS ÊTES EN MON **POUVOIR!** JE VOUS **TIENS** ENFIN! JE N'ÉTAIS QUE LE JOUET DE VOTRE IMAGINATION, MAIS EN VOUS NEUTRALISANT, JE VAIS ME LIBÉRER DE VOS CERVEAUX DANS LESQUELS J'ÉTAIS PRISONNIER, TELLE UNE LARVE DANS SON COCON! JE DÉTIENS DÉSORMAIS LES **SUPER-POUVOIRS** QUE L'**EMPEREUR** DES **SVIZZ** M'A LÉGUÉS!

N...NON!

"... ET LORSQUE JE VOUS AURAI ANÉANTIS, JE LES UTILISERAI CONTRE VOS AUTRES CRÉATURES BOUFFONNES : **MIKROS, SALTARELLA** ET **CRABB!**... ILS ONT CHOISI DE SERVIR L'**HUMANITÉ** PLUTÔT QUE **MOI!** JE LES **DÉTRUIRAI** DONC! ET PLUS **RIEN** NI **PERSONNE** NE S'OPPOSERONT À MES **DESSEINS COSMIQUES!** LIBÉRÉ DE VOUS, **AUTEURS MAUDITS**, JE SERAI LE **MAÎTRE DE LA TERRE!**

... ET LE MAÎTRE DE L'UNIVERS!

ASSEZ, MONSTRE! ASSEZ! ASSEZ!

HORREUR!

CRASH

ÇA Y EST... NOUS... NOUS SOMMES **FOUS! FOUS ET ENTERRÉS VIVANTS!**

MAIS ALORS... ALLONS JUSQU'AU **BOUT** DE NOTRE **FOLIE!** SI HOFFMANN **EXISTE... MIKROS EXISTE AUSSI!**

... ET LUI **SEUL** PEUT NOUS SAUVER DU **MONSTRE** QUE NOUS AVONS **CRÉÉ!**

AU SECOURS! QU'ON ALERTE LA POLICE, L'ARMÉE, LES MÉDIAS! ... NOUS NE SAVONS OÙ JOINDRE **MIKROS** QUE NOUS AVONS LAISSÉ QUELQUE PART SUR LA **LUNE!**... VOICI NOTRE POSITION : MOUNTAIN ROAD - LAKE-CITY - COLORADO.

À SUIVRE...?

COSMO
LES EVADES DE L'ESPACE

L'ARME d'un robot

PREMIER ÉPISODE-

MALCOM NAUGHTON PRÉSENTE UNE SUPER-PRODUCTION GALACTIQUE LUG SCÉNARIO ET DESSINS DE JOHN MILTON-

REXOR MAÎTRE DE L'EMPIRE DE FER, VOUS PARLE !... JE DÉCLARE OUVERT LE CONSEIL DU GOUVERNEMENT DES CINQ PLANÈTES DE L'ANNÉE 3842 DU RÈGNE !

TOI, PRINCE MESOS, GOUVERNEUR DES FORCES DE L'ORDRE ... J'ÉCOUTE TON RAPPORT !

LES NOUVELLES COHORTES POLICIÈRES D'**ASTROGARDES** SURVEILLENT ÉTROITEMENT LES FRONTIÈRES DE L'EMPIRE CONTRE TOUTE AGRESSION ÉVENTUELLE !

TOI, ***PRINCE KAHAR !***

LA ***PLANÈTE 2***, CELLE DES ***HOMMES-ESCLAVES*** A AUGMENTÉ SA PRODUCTION DE SOUFRE, DE COBALT ET DE LITHIUM ! PAR CONTRE, ***Ô MAÎTRE***, LE TONNAGE D'ACIER TITANISÉ EST EN BAISSE !

EXPÉDIEZ LE RESPONSABLE DE LA ***SIDÉRURGIE*** SUR LA PLANÈTE **5** ! TOI, ***PRINCE ASGOR !***

AUCUN REMOUS SUR LA ***PLANÈTE 3***, SI CE N'EST LA RÉVOLTE OUVERTE DU ***SUJET HZ-037 !***

RÉÉDUCATION SUR LA ***PLANÈTE 5*** ! TOI, ***PRINCE COSMO !*** OÙ EN SONT LES AFFAIRES DE NOS ***COLONIES GALACTIQUES ?***

LES ***KZORS*** SONT DÉSORMAIS PACIFIÉS, ***Ô MAÎTRE !***

J'AVAIS ORDONNÉ LA LIQUIDATION DE CETTE POPULATION BARBARE ! ÉTONNANTE DÉSOBÉISSANCE DE LA PART D'UN SUJET AUSSI DOUÉ QUE TOI !

CETTE ERREUR NE SE RENOUVELLERA PAS !

L'ERREUR N'***EXISTE PAS*** DANS L'***EMPIRE DE FER*** ! TU CULTIVES ENCORE EN TOI QUELQUE ***FAIBLESSE*** ! RÉÉDUCATION SUR LA ***PLANÈTE 5*** JUSQU'À RECONSTITUTION PARFAITE !

RETIREZ-VOUS, ***PRINCES !*** ET N'OUBLIEZ PAS ! ***REXOR VOIT TOUT, ENTEND TOUT, SAIT TOUT !***

SERAIS-JE IMPARFAIT? MAIS POUR **REXOR**, LA PERFECTION N'EST-ELLE PAS LA **MORT**?

BZZZZ

BEEP! VOICI LE REPAS DEMANDÉ, *PRINCE* **COSMO!**

ROBOT! SAIS-TU QU'AUCUNE ERREUR N'EST PERMISE DANS L'***EMPIRE DE FER***?

VVVV

BEEP! C'EST LA PREMIÈRE AU BOUT DE **2400** ANS, **3** MOIS, **16** JOURS ET **28** MINUTES DE **SERVICE!** ***BIIIBEEP!!***

KLANG

TU ES PARDONNÉ, *ROBOT!*

PARDONNÉ, *Ô PRINCE?* ***BEEP...*** JE NE RETROUVE PAS LE **SENS** DE CE MOT DANS MES MÉMOIRES! ***BIP!***

IL Y A DANS L'EMPIRE BEAUCOUP DE MOTS OUBLIÉS DEPUIS DES TEMPS ***IMMÉMORIAUX!*** *PARDONNER... RIRE... PLEURER...*

MAIS... JE ***DIVAGUE***, DE ME DÉVOILER AINSI DEVANT TOI, ROBOT! COMME ***TOUS***, ICI, TU N'ES QUE L'***INSTRUMENT DE REXOR!***

TU NE RÉPONDS RIEN, ROBOT?

BEEP... J'AI RETROUVÉ VOS PILULES, Ô PRINCE! VOICI L'HYDRATANTE... L'ÉNERGÉTIQUE... ET LA PROTÉINIQUE! BIIIIP...

ROBOT! AS-TU ENREGISTRÉ MES PAROLES INSENSÉES DANS TES CIRCUITS? RÉPONDS!

INSENSÉES... BEEEP... CES PAROLES VIENNENT D'ÉVEILLER UNE MÉMOIRE SOMMEILLANTE QUE JE N'OSAIS EXCITER... BEEP...

MAIS... ROBOT! SERAIS-TU ANIMÉ DES MÊMES SENTIMENTS QUE MOI?

SENTIMENTS... SENTIMENTS... BEEP! UN INSTANT, PRINCE... BIP... DZZZ... SENSATION... LIBERTÉ... TILUUU... UUEEP...

LIBERTÉ?!... SILENCE, PAUVRE ROBOT! C'ÉTAIT LE MOT QU'IL NE FALLAIT PAS PRONONCER! TU AS OUBLIÉ QUE TOUT SE VOIT... TOUT SE SAIT ET TOUT S'ENTEND!

TU AS RAISON, COSMO! TE VOICI DÉCHU! ... GARDES! CONDUISEZ CES DEUX RÉBELLES SUR LA PLANÈTE 5 AFIN QU'ILS Y SOIENT EXTERMINÉS!

DZZZBIP!

REXOR ! FROIDE MACHINE ! PUISQUE TU M'ENTENDS, JE TE CRIE À LA FACE : LIBERTÉ !

EXTERMI-NATION !!

C'EST LA FIN... BEEP...

ORDRE D'EMMENER CES DEUX REBELLES AU CAMP 8 DE LA PLANÈTE 5 !!!

ESCALE PLANÈTE 3 POUR PRENDRE EN CHARGE SUJET HZ-037 DESTINÉ AU CAMP DE RÉÉDU-CATION DE LA PLANÈTE 5 !

VAISSEAU ALPHOMEGA AU ZÉNITH SUR PLANÈTE 3.!

PARÉ AU RENDEZ-VOUS AVEC MODULE ASTRO-CELLULAIRE!

CONTACT!

OPÉREZ TRANSBORDEMENT!

GRRR... LÂCHEZ-MOI, BANDE DE BOUDINS BLAFARDS!

CORRIGEZ SUJET HZ-037!

SUJET HZ-307 CORRIGÉ!

TUMP

!??

BEEP! C'EST LA PREMIÈRE FOIS QUE JE VOIS UN PETIT D'HUMAIN! BIP!

PAUVRE ENFANT... LE VOICI PROMIS À L'ENFER DE LA *PLANÈTE 5*!... COMME *NOUS*!

TIIIUUUUBIIIP... SN... SNIIIFF...

MAIS... TU... TU AS APPRIS À PLEURER?

À L'INSTANT, *COSMO*, LA VUE DE CE PETIT ÊTRE SANS DÉFENSE ACTIVE POUR LA PREMIÈRE FOIS UN SYSTÈME *LACRYMAL* QUE DES SIÈCLES DE TRISTESSE ONT PEU À PEU ENGENDRÉ...

DJUIIIP!

PETIT ÊTRE SANS DÉFENSE, MOI? *TIENS*, SALE ROBOT! BOULE À BOUDINS!

TONK

ALLONS, DU CALME, *HZ 037*! NOUS SOMMES PRISONNIERS COMME TOI, ET NOTRE SORT EST MOINS ENVIABLE QUE LE TIEN!

JE SUIS ENCORE INSENSIBLE À LA DOULEUR... MAIS CE PETIT *HZ-037* A UNE BONNE *DROITE*!

PAS *HZ-037* MAIS *PUNKY*! ET JE NE PEUX PAS PIFFER LES ROBOTS-PIONS! LÂCHE-MOI, *BIDULE À BOUDINS*!

7

BIBIP N'EST PAS UN PION ! ET MOI, JE SUIS **COSMO**, PRINCE DÉCHU DE LA **PLANÈTE I** ! LA MÊME RÉVOLTE CONTRE L'AUTORITÉ **IMPLACABLE** DE **REXOR** NOUS ANIME TOUS LES TROIS, *PUNKY*... NOUS NE VOULONS PAS DEVENIR LES **ZOMBIES** DE L'**EMPIRE DE FER !**

TIUUUUII... BEEEEP !?

CETTE RÉVOLTE QUI MONTE DE NOTRE NATURE PROFONDE APRÈS PLUS DE **3000 ANS** EST LE SIGNE QUE NOTRE ESPÈCE N'EST PAS TOUT À FAIT CONDAMNÉE !

*... ET POURTANT, NOUS FILONS VERS LA **PLANÈTE 5**... ALORS, FINIR LÀ-BAS OU SUR LA PLANÈTE DES HOMMES-ESCLAVES...*

DZZ... BIIOP... BEEP...

POK

AOUGH !

CE ROBOT À BOUDINS EST PIRE QUE LES ROBOTS **INSTRUCTEURS** DE LA PLANÈTE DES ENFANTS !

APRÈS AVOIR FOUILLÉ MES BLOCS-MÉMOIRES, J'AI DÉCOUVERT QUE L'EXPRESSION "*BIDULE À BOUDINS*" ÉTAIT *INSULTANTE* !

UN PEU DE RESPECT POUR UN ROBOT DEUX FOIS MILLÉNAIRE, *PUNKY* !... *BEEP* !

MOURIR POUR MOURIR, TENTONS UNE *ÉVASION*, MES AMIS!

BONNE IDÉE, *COSMO!* TOI, TONTON *BIBIP*, TU DEVRAIS PLUTÔT FAIRE CHAUFFER TES NEURONES POUR TROUVER UNE *SOLUTION!*

ÉVASION... *DZZBEEEP...* SORTIR... LES CLOISONS URANISÉES SONT INVIOLABLES...

SEULE UNE CLÉ À CODE ÉLECTRONIQUE POUR DÉVERROUILLER LA PORTE... *DZZ... BIIP...*

TU VEUX PARLER DE CE PETIT BOUDIN, TONTON BIBIP?

BEEEP... EXACTEMENT!

PUNKY! COMMENT AS-TU...

J'ADORE FAIRE DES FARCES BOUDINÉES! POURQUOI CROYEZ-VOUS QUE J'AI ÉTÉ EXPULSÉ DE LA PLANÈTE 3?... *AH! AH! AH!*

AH! AH?! C'EST LA PREMIÈRE FOIS QUE J'ENTENDS *RIRE* DEPUIS MA NAISSANCE!

BRAVO, *PUNKY!* MAIS HÉLAS CETTE CLEF NE PEUT FONCTIONNER SANS L'AIDE D'UN *COURANT INDUIT!*

PLACE, HUMAINS! BEEP! MES PILES *ÉNERGÉTIQUES* FERONT L'AFFAIRE!

QUELQUES KILO-WATTS ET... DZZ... JJUIOP! LE TOUR EST JOUÉ!

ATTENTION! L'OUVERTURE VA DÉCLENCHER L'ALERTE! PRÉPAREZ-VOUS À FONCER SUR LES GARDES AVANT QU'ILS N'UTILISENT LEURS ARMES!

JE CROIS QUE JE VAIS ME DÉFOULER!

WEEWEEWEEEEEWEEWEE

APRÈS UN RAPIDE CALCUL DES PROBABILITÉS, NOUS AVONS 275 CHANCES SUR MILLE DE NOUS EMPARER D'ALPHOMEGA! BEEP!

EN AVANT!!

MALHEUR! UNE NOUVELLE VAGUE DE GARDES NOUS MET EN JOUE!

C'EST OUBLIER QUE MES BRAS SONT EXTENSIBLES, CHERS HUMAINS ! BIBEEP !

ALORS LÀ, CHAPEAU, TONTON BIBIP !

NOS CHANCES REMONTENT À 783 SUR MILLE ... OZZBEEEP !

SUIVEZ-MOI VERS LE POSTE DE PILOTAGE !

VICTOIRE ! ... PUNKY ! BIBIP ! ENFERMEZ CES MAUDITS DANS LES CELLULES ! JE VAIS PRENDRE LES COMMANDES D'ALPHOMEGA !

JE CONNAIS À FOND CE TYPE D'ASTRONEF POUR L'AVOIR PILOTÉ AU COURS DE MES MISSIONS COLONIALES !

QUELQUES INSTANTS PLUS TARD...

VOILÀ QUI EST FAIT ! TOUS CES BALLOTS BOUDINÉS SONT AU BLOC ! AH ! AH !

BEEEP ! ET MAINTENANT, COSMO ! QUELLES SONT TES INTENTIONS ?... BIP...

FUIR L'EMPIRE DE FER AVANT QUE LES ASTROGARDES DE REXOR NE NOUS RATTRAPENT ! MAIS AUPARAVANT...

... JE DOIS FAIRE UNE RAPIDE ESCALE SUR LA PLANÈTE QUATRE !

LA PLANÈTE DES FEMMES ? DZZZBEEEP ! J'EN AI LES CIRCUITS BROUILLÉS D'INCOMPRÉHENSION ! BEEP...

CE N'EST PAS LE MOMENT, BIBIP ! CONNECTE-TOI SUR LES MÉMOIRES DE L'ORDINATEUR DE BORD POUR LOCALISER LE SUJET Y ANA-315 SUR LA PLANÈTE !

BEEEP ? D'ACCORD ! BIP...

JE BRANCHE DEUX DOIGTS SUR LA FICHE D'ENTRÉE DES BLOCS-MÉMOIRES... OZUIIII... BEEP...

... EN 3 SECONDES, JE PEUX DÉPOUILLER LA LISTE DE 2.253.000 MATRICULES... JUIIII...

SUJET Y ANA-315 LOCALISÉ ! BEEEP... TRAVAILLE SUR BARRAGE 1086, SECTEUR WF ! COORDONNÉES ... DZZBEEEP... 0450 SUR 0729... BEEP...

ALORS LÀ, TU M'ÉPATES, TONTON BIBIP !

COORDONNÉES ENREGISTRÉES SUR **SERVO-COMMANDES !** ALPHO-MÉGA VA SE DIRIGER AUTOMATIQUEMENT SUR LE LIEU EXACT!

JE PASSE DES MOTEURS À **PLASMA** AUX MOTEURS **ATMOSPHÉRIQUES**!

QUELLE **HORREUR!** QUELQUES **ROBOTS-OUTILS** POURRAIENT REMPLACER CES MILLIONS D'ÊTRES DÉSHUMANISÉS ET RÉDUITS AU **BAGNE PERPÉTUEL!**

NOUS VOICI À LA VERTICALE DU SECTEUR **WF!** JE VAIS ME **STABILISER** À UN MÈTRE DU SOL ET **TENTER UNE SORTIE!**

BIBIP! PRENDS LES COMMANDES MANUELLES AFIN D'OPÉRER UNE **FUITE IMMÉDIATE** DÈS MON RETOUR! PUNKY... SURVEILLE LES **RADARS!**

DDZZZ... BEEP...?!

!?

D'APRÈS L'ORDINATEUR DE BORD, YANA DOIT SE TROUVER DANS UN RAYON DE 500 MÈTRES !

EFFRAYANT, CES MILLIONS DE FEMMES-ZOMBIES !

PRÉSENCE HOMME SUR SECTEUR WF ! ALERTE !!!

WHAM

BON SANG ! UN MODULE DE GARDE M'A DÉTECTÉ !

KABOOM

SI LE COEUR DE YANA A CONTINUÉ DE BATTRE POUR MOI PENDANT CES DEUX ANNÉES DE SÉPARATION, ELLE AURA RÉSISTÉ À LA ZOMBIFICATION... ET JE DEVRAIS LA RECONNAÎTRE !

YANA YANA !

YANA ! JE... JE TE RETROUVE ENFIN ! YANA... MON AMOUR !

YANA ! C'EST MOI... COSMO !

HORREUR ! SON VISAGE EST DÉJÀ BLEU ! ELLE N'A AUCUNE RÉACTION !

YANA ! MON AMOUR ! IL N'EST PEUT-ÊTRE PAS TROPTARD ! JE TE SAUVERAI !

BOUDIN DE BOUDIN ! TOUTE UNE ESCADRE D'ASTROGARDES FONCE VERS LA PLANÈTE 4 !

ÇA Y EST, PUNKY ! COSMO REVIENT EN PORTANT DANS SES BRAS LE SUJET Y-ANA-315... BIP !

DZZZBEEEEP ! PARÉ AU DÉCOLLAGE IMMÉDIAT ! BEEEEEP...

DZZZBUIIP! PILOTAGE SERVO-COMMANDE VERS FRONTIÈRES DE L'EMPIRE!

J'ALLUME LES MOTEURS À PLASMA! VITESSE MAXIMUM... BEEEP...

TIUUBIP! C'EST LA PREMIÈRE FOIS QUE JE VOIS UNE JEUNE FILLE! DZZZBOOP...

VOICI YANA, MA BIEN-AIMÉE...

TU PARLES! UNE FEMME À BORD... MANQUAIT PLUS QUE ÇA!

SON VISAGE PORTE DÉJÀ LA MARQUE DE CE SUPER BOUDIN DE REXOR! SI C'EST PAS TRISTE! PFFF!!!

YANA!!! RÉPONDS-MOI!

JE NE CONNAIS HÉLAS AUCUN REMÈDE AUX IRRÉVERSIBLES STIGMATES DE LA ZOMBIFICATION... SNIFBEEP...

YANA! MA DOUCE YANA... CE... CE N'ÉTAIT DONC QU'UN RÊVE!

COS... COSMO... MON... AMOUR...

DZZBEEP... AMOUR... TERME TRÈS ANCIEN... INTERDIT DANS L'EMPIRE DEPUIS 3842 ANS...

PEUH! LES FILLES QUE J'AI CONNUES SUR LA PLANÈTE DES ENFANTS N'ÉTAIENT QUE DES PIMBÊCHES!

ALERTE AU RADAR!

WEEEE WEEE EEE

COSMO... MON CHÉRI... OÙ SOMMES-NOUS?

NOUS FUYONS À JAMAIS L'EMPIRE DE FER ET SES MILLIONS DE ZOMBIES POUR LESQUELS NOUS NE POUVONS PLUS RIEN FAIRE!

OUAIS! MAIS AVEC UNE MEUTE DE BOULDINS ASTROGARDES À NOS TROUSSES!

BEEP! SELON MES PROBABILITÉS, NOS CHANCES D'ÉCHAPPER À CES INTERCEPTEURS DE GUERRE SONT TOMBÉES À 9253 SUR MILLE! BEEEP!!

AMI ASTRO-LECTEUR! ICI NOUS QUITTONS L'EMPIRE DE FER! ICI COMMENCENT LES VÉRITABLES AVENTURES COSMO-FANTASTIQUES DES ÉVADÉS DE L'ESPACE! EMBARQUEZ-VOUS À BORD DU VAISSEAU ALPHOMEGA ET PARTEZ AUX CÔTÉS DE TONTON BIBIP, PUNKY, YANA ET COSMO À LA DÉCOUVERTE...

... DE LA GALAXIE... SI VOUS ÉCHAPPEZ AUX ASTROGARDES DE REXOR!

À SUIVRE 17

LES ÉDITIONS LUG PRÉSENTENT ...

PHOTONIK

9ÈME ÉPISODE

ENFIN!!... TOUS LES LUGOPHILES VONT ÊTRE COMBLÉS ! VOICI LES ORIGINES DE TOM POUCE ...

MAIS D'ABORD, UN PETIT RAPPEL DES ÉVÈNEMENTS ...

ALORS QUE LE Dr ZIEGEL A MENTALEMENT ASSISTÉ À LA FIN DE THADDÉUS TENTERHOOK DÉFAIT PAR L'EXÉCUTEUR ...

...TOM POUCE LIVRÉ AUX MONSTRUEUX APPAREILS DE SONDAGE DU MINOTAURE VA RÉVÉLER LE SECRET DE SES ORIGINES !

QUANT AU SECRET DU SUCCÈS DE CETTE B.D, IL TIENT EN DEUX MOTS: MALCOM NAUGHTON POUR LA SUPERVISION ET CYRUS A-TOTA POUR LE SCÉNARIO ET LES DESSINS-

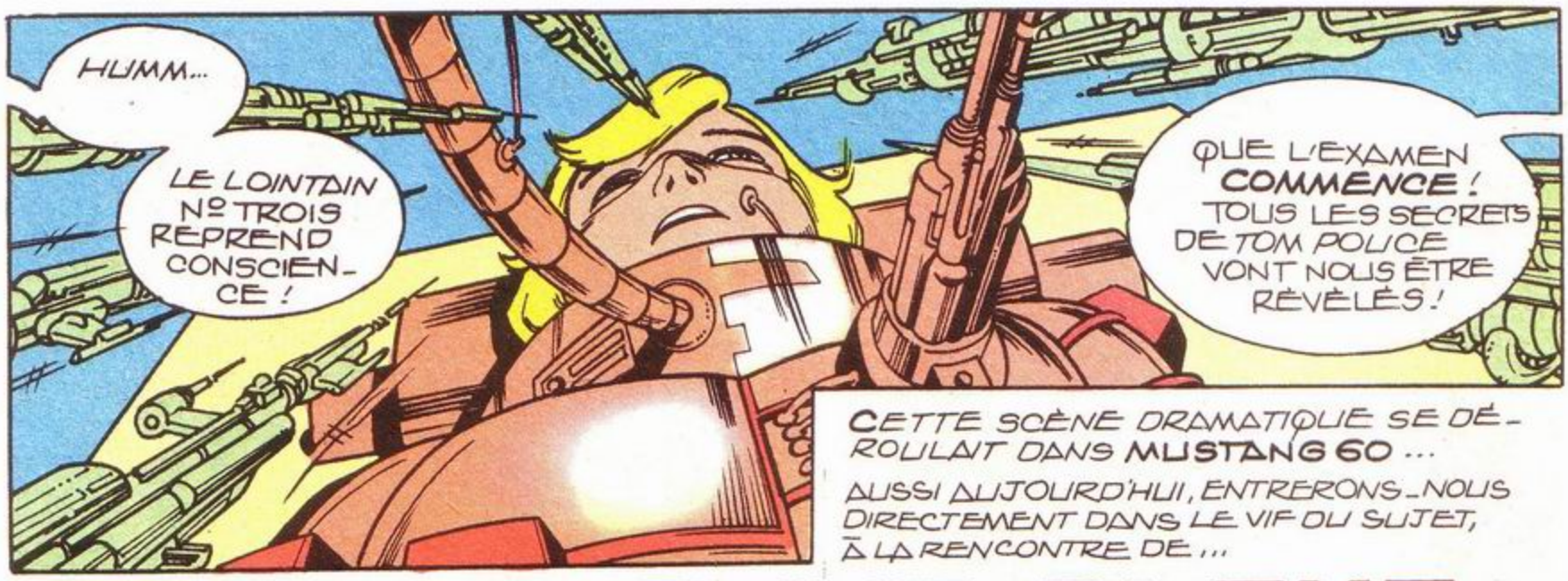

CETTE SCÈNE DRAMATIQUE SE DÉROULAIT DANS **MUSTANG 60** ...

AUSSI AUJOURD'HUI, ENTRERONS-NOUS DIRECTEMENT DANS LE VIF DU SUJET, À LA RENCONTRE DE ...

PETIT-HOMME-BLANC

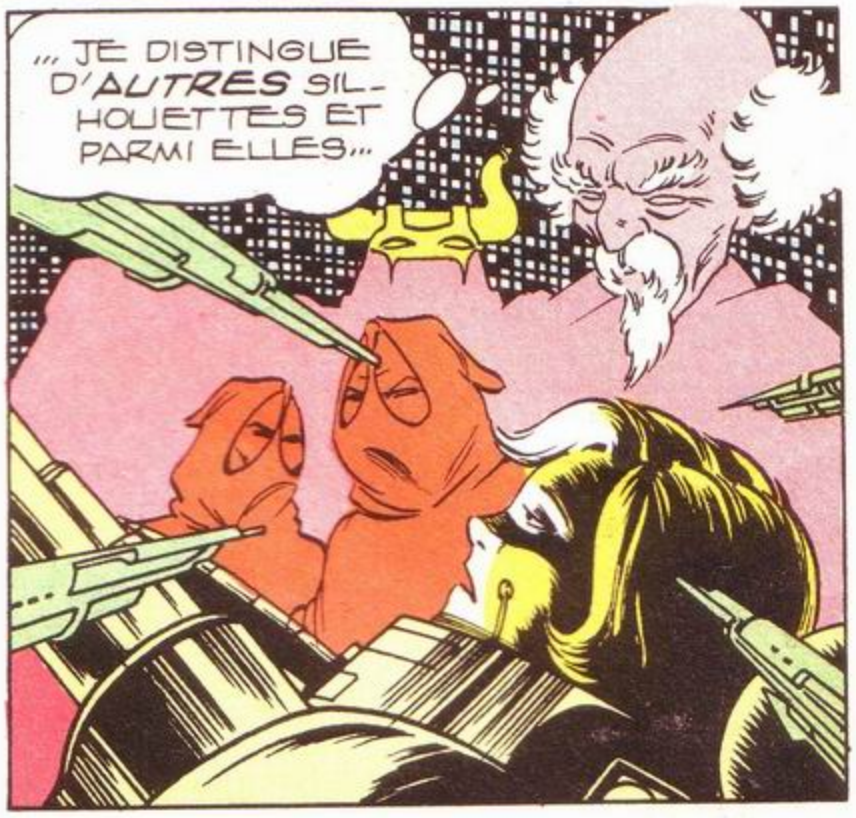

L'APPAREILLAGE FONCTIONNE **PARFAITEMENT**... LES IMAGES NÉES DE SON CERVEAU SONT TRÈS **NETTES!**

... MAIS AVEC MES FRÈRES ET MES PARENTS, L'**ENTENTE** N'ÉTAIT PAS PARFAITE *...

*- VOUS VOUS SOUVENEZ CERTAINEMENT DE **MUSTANG 58** OÙ CES FAITS ÉTAIENT RELATÉS... À MOINS QUE VOUS NE VOUS SOYEZ **ENDORMIS** COMME PHOTONIK...

... ALORS UNE NUIT, J'AI DÉCIDÉ DE **PARTIR**... POUR **OÙ**? JE N'EN SAVAIS RIEN... MAIS J'**AVAIS SOIF** D'AUTRES PAYSAGES, D'AUTRES HORIZONS...

... **L'EAU** DU RUISSEAU ÉTAIT MON VIN, L'**HERBE** MON LIT, LES **FRUITS** ET LA **RACINE** MON PAIN...

... J'ÉTAIS **HEUREUX!**

... POURTANT, CHAQUE NUIT, DES VISAGES **HANTAIENT** MES RÊVES... CEUX DES **PRÉSIDENTS** WASHINGTON... JEFFERSON... ROOSEVELT ET LINCOLN QUE J'AVAIS VUS DANS MES MANUELS SCOLAIRES...

... QUE **SIGNIFIAIT** CETTE VISION RÉPÉTÉE? JE N'EN AVAIS PAS LA MOINDRE IDÉE... MAIS, AU FOND DE MOI, JE **SAVAIS** QU'EN POURSUIVANT MA ROUTE, J'AURAIS LA **CLÉ** DE L'ÉNIGME...

... ET UN **JOUR** AU DÉTOUR D'UN SENTIER...

HOW!

CES VISAGES... CE SONT **CEUX** DE MON RÊVE !

...ILS ÉTAIENT **SCULPTÉS** À MÊME LE ROC SUR LE FLANC D'UNE MONTAGNE...

...JE COMPRIS QUE J'ÉTAIS **ARRIVÉ** AU BOUT DE MA ROUTE...

NOS ORDINATEURS NOUS RÊVÈLENT QU'IL S'AGIT DE LA SCULPTURE DU **MONT RUSHMORE** EXÉCUTÉE EN **1885**, ANNÉE DE DATATION DES LOINTAINS ! ELLE SE TROUVE DANS LES **BLACK HILLS**... SUD DAKOTA !

...MON ARRIVÉE EN CES LIEUX N'ÉTAIT PAS LE FAIT DU **HASARD**...

J'AI L'**IMPRESSION** QU'ON M'A ATTIRÉ ICI !

...JE RESTAI QUELQUES JOURS DANS LES PARAGES, **ESPÉRANT** UN CONTACT QUELCONQUE...

... ET CE CONTACT N'ALLAIT PAS **TARDER** À SE RÉALISER DE LA FAÇON LA PLUS INATTENDUE ...

JE VAIS M'EN METTRE **PLEIN** LA LAMPE !

RFFFF !

UN **PUMA** !

JE SUIS PERDU !

HOW !

AVANT MÊME QUE JE PUISSE ESQUISSER UN GESTE, LE **FAUVE** SE JETA SUR MOI...

... MAIS AU LIEU DE ME **DÉVORER** ... IL ME **FIXA** PENDANT UN LONG MOMENT...

GRRR

... LA PEUR ME **PARA-LYSAIT** ...

... C'EST ALORS QUE LE PUMA **OUVRIT** SA GUEULE...

... LAISSA CHOIR UNE SORTE DE **MÉDAILLON**...

... ET **S'ENFUIT** DANS LA NUIT EN ME CHIPANT MA FRITURE AU PASSAGE ...

... CE **MÉDAILLON**, OU PLUTÔT CETTE **AMULETTE** M'INTRIGUAIT...

LE **LENDEMAIN** À L'AUBE JE ME MIS SUR LES TRACES DU FÉLIN... MAIS...

...JE N'ÉTAIS PAS LE **SEUL**!

HÉ FRITZ! Y'A UN CLAMPIN QUI VIENT **FOURRER SON NEZ** DANS NOT' BUSINESS!

AMÈNE-TOI! NOUS ALLONS POSER **UNE OU DEUX QUESTIONS** À CE P'TIT FOUINARD!

PAR ICI, MORVEUX!

HOW!? ...

QUE VIENS-TU FAIRE DANS L'COIN?!

JAMBE DE BOIS! REGARDE ÇA... UNE **MÉDAILLE INDIENNE!**

L'OR NE DOIT PAS ÊTRE BIEN LOIN!

L'OR? **QUEL OR?**

OÙ AS-TU TROUVÉ ÇA?... **RÉPONDS!!!**

...LES CHOSES TOURNAIENT MAL, AUSSI, DÉCIDAI-JE D'EMPLOYER LA **MANIÈRE FORTE**...

LÀ VOILÀ MA **RÉPONSE**, LES GARS!

PAK!

OUH!

BON SANG! ATTENDS UN PEU... JE VAIS TE...

TU NE FERAS *RIEN DU TOUT!* BLOQUE LA BALLE, *BIG BABY!*

SATANÉ MORVELIX!

POK!

AH!

SALUT LES POTEAUX ET AU PLAISIR DE NE *PLUS VOUS VOIR!*

FILONS PENDANT QU'IL EN EST *TEMPS!*

SALE MIOCHE! JE VAIS LUI *TROUER* LA PAILLASSE!

ARRÊTE IDIOT!... IL NOUS LE FAUT *VIVANT*... IL DOIT SAVOIR *BEAUCOUP* DE CHOSES...

*EN VÉRITÉ, JE NE SAVAIS **RIEN** ET JE COMPRENAIS **DE MOINS EN MOINS***...

MALHEUR... IL GRIMPE PLUS *VITE* QU'UN MOUFLON!

UNE CAVITÉ!

ESPÉRONS QUE CES DEUX BRUTES N'AURONT PAS L'IDÉE *D'Y JETER UN COUP D'ŒIL!*

PAR MIRACLE, JE TROUVAI UNE ALLIÉE...

J'SUIS SÛR QU'IL SE *TERRE* AU FOND DE CE TROU !

ALLONS-Y!

NON... ATTENDS ! *IL N'Y EST PAS !*

POUR PÉNÉTRER À L'INTÉRIEUR, LE MORVEUX AURAIT DÛ *DÉCHIRER* CETTE TOILE D'ARAIGNÉE; OR, ELLE EST *INTACTE !*

NE NOUS ATTARDONS PAS DAVANTAGE OU NOUS ALLONS ÊTRE *DISTANCÉS !*

OUFF ! C'ÉTAIT *MOINS UNE !*

LE HASARD A *BIEN FAIT* LES CHOSES, MA TOUTE BELLE !

LE HASARD, *SEULEMENT ?*

HEIN ? *QUI A PARLÉ ?*

ULP ! LE *PUMA !*

NE CRAINS RIEN... IL NE TE FERA AUCUN MAL !

APPROCHE, PETIT HOMME BLANC... NOUS *T'ATTENDIONS !*

TU M'ATTENDAIS ?!!

VOICI BIEN DES LUNES QUE **J'ESPÈRE** TA VENUE ! C'EST **MOI** QUI T'AI ENVOYÉ L'AMULETTE ET QUI T'AI SUGGÉRÉ TES RÊVES !

QUE ME **CHANTES**-TU LÀ, VIEILLARD ?

SUIS-MOI ! J'AI DE **GRANDES CHOSES** À T'APPRENDRE !

TON HISTOIRE COMMENCE À **M'INTÉRESSER**, MICROBE !

JE LE SUIVIS JUSQU'AU FOND DE LA GROTTE OÙ JAILLISSAIT UNE **SOURCE D'EAU CHAUDE** !

QUE TU MÈNES À BIEN UN **COMBAT** CONTRE LE FLÉAU QUI VA S'ABATTRE SUR LE MONDE !

QU'ATTENDS-TU DE MOI ?

RIEN QUE ÇA ?

VIENS VOIR LES **IMAGES** DANS L'ŒIL DE LA TERRE, PETIT HOMME BLANC !

VOICI LA **VISION** QUE LE GRAND ESPRIT M'A ENVOYÉE...

... LE JOUR OÙ **L'IMMENSE TAUREAU** DESCENDRA SUR LES VILLES DE L'HOMME...

... UNE PUISSANTE MAGIE **OBSCURCIRA** LES ÂMES !

L'ESPRIT **MAUVAIS** QUI VIT DANS LE TAUREAU ENVERRA D'**INNOMBRABLES** YEUX SUR LES PLAINES ET LES MERS POUR **GUETTER ET PUNIR !**

À QUELQUES DÉTAILS PRÈS, CE VIEUX DÉBRIS VISIONNAIRE AVAIT **PRÉDIT** MA VENUE !

TU ME DEMANDES DE **CROIRE** À L'IMPOSSIBLE !

MES VISIONS SE SONT **TOUJOURS RÉALISÉES !**

POURQUOI M'AVOIR **CHOISI ?** ... JE NE SUIS QU'UN **ENFANT** ... TU DEVRAIS COMBATTRE CE TAUREAU **TOI-MÊME !**

HÉLAS ... JE SUIS TROP **VIEUX !** MES YEUX ONT VU **CENT VINGT-HUIT** FOIS LA NEIGE RECOUVRIR LES CIMES ET JE SAIS QUE JE VIS MON **DERNIER** PRINTEMPS !

HEIN ? TU VEUX DIRE QUE TU AS **CENT-VINGT HUIT ANS ?**

HUGH ! PEUT-ÊTRE MOINS ... PEUT-ÊTRE PLUS !

JE SUIS UN "**ÊTRE HUMAIN**" ! * ... MON NOM EST "**SAGE-QUI-PARLE-AVEC-LE-FEU**" ... J'AI VÉCU AVEC LA GRANDE NATION CHEYENNE AU TEMPS OÙ LES BISONS ÉTAIENT **PLUS NOMBREUX** QUE LES ÉTOILES DANS LE CIEL !

*- NOM QUE SE DONNAIENT LES CHEYENNES -

J'ÉTAIS **DÉJÀ** UN JEUNE GUERRIER QUAND LE ***CHEVAL DE FER*** TRAVERSA POUR LA PREMIÈRE FOIS NOS TERRES...

... ET QUE LES VISAGES PÂLES ***FOUILLAIENT*** LES *BLACK HILLS* À LA RECHERCHE DU MÉTAL JAUNE !

... J'AI COMBATTU AUX CÔTÉS DU SAGE *BLACK-KEETLE* LORSQUE LES LONGS-COUTEAUX ONT ***MASSACRÉ*** MES SŒURS ET FRÈRES À ***SAND CREEK*** !*

... J'AI AUSSI COMBATTU ***PAHÉ-HAS-KA*** ** LE "*TUEUR DE SQUAWS*" À *LITTLE BIG-HORN*...

... MON PÈRE M'A ENSEIGNÉ LA ***MAGIE DES ANCÊTRES*** POUR QUE JE DEVIENNE LE GRAND HOMME MÉDECINE DE LA NATION *CHEYENNE* !

... MES FRÈRES M'ONT ALORS SURNOMMÉ "*SAGE-QUI-PARLE-AVEC-LE-FEU*"... CAR *WACONDA* M'ENVOYAIT DE GRANDES VISIONS !

*- EN NOVEMBRE 1864 -

**- GÉNÉRAL CUSTER -

POUR MON **MALHEUR** ET CELUI DES INDIENS, J'AI PRÉDIT ET ASSISTÉ À LA **DÉCHÉANCE** DES HOMMES ROUGES POURRIS PAR LES MALADIES ET L'EAU DE FEU DES BLANCS DANS LES RÉSERVES OÙ ON LES PARQUAIT...

LES MIENS M'ONT ALORS **CHOISI** POUR ÊTRE LE **GARDIEN DU TRÉSOR** DE LA NATION ROUGE...

DES **RICHESSES** SUR LESQUELLES JE VEILLE DEPUIS BIEN DES LUNES!

VOILÀ **L'OR** DONT PARLAIENT LES CHASSEURS!

ILS ME LE PRENDRONT SÛREMENT UN JOUR, MAIS ILS NE ME **FERONT PAS OUBLIER** LA MENACE DU TAUREAU VOLEUR D'ÂMES!

HOW! IL FAUT QUE JE SOIS **TOQUÉ** POUR CROIRE À DE TELLES SORNETTES MAIS JE LE **COMBATTRAI** TON TAUREAU DE MALHEUR!

JE **SAVAIS** QUE TU ACCEPTERAIS...

ET MAINTENANT, AS-TU **FAIM**, PETIT HOMME BLANC!?

SÛR QUE J'AI FAIM! TON *PUMA* M'A **FAUCHÉ** MON REPAS, HIER SOIR!

UH! UH! TES POISSONS ÉTAIENT **DÉLICIEUX**!

?!

PENDANT **PLUSIEURS** MOIS ... J'AI PARTAGÉ LA VIE DU VIEILLARD ...

--- SAGE-QUI-PARLE-AVEC-LE-FEU M'A D'ABORD APPRIS À **RESPECTER** TOUTE FORME DE VIE ANIMALE ET VÉGÉTALE ...

... IL M'A **INITIÉ** AUX PROPRIÉTÉS DES PLANTES, AUX RITES DES BÊTES ET AUX LOIS DE LA NATURE TOUT ENTIÈRE ...

... JE FUS TOUT **ÉTONNÉ** DE CONSTATER QUE JE POUVAIS **APPROCHER** LES **FAUVES** ...

... QUE L'ABEILLE NE ME **PIQUAIT** PAS ... QUE LE SERPENT NE ME **MORDAIT** PAS ...

... C'ÉTAIT **INCROYABLE** ET FANTASTIQUE À LA FOIS ...

... MAIS UN SOIR ...

HUGH! J'AI VU MA **MORT** DANS LA CLARTÉ DU FEU, TOM!

HOW! TU AS DÛ TE **TROMPER!**

SAGE-QUI-PARLE-AVEC-LE-FEU NE SE TROMPE JAMAIS!

VIENS! ... IL ME RESTE UNE **DERNIÈRE** CHOSE À FAIRE **AVANT** DE PARTIR POUR LES CÉLESTES PRAIRIES!

DÉSHABILLE-TOI ET VA **PURIFIER** TON CORPS DANS L'ŒIL DE LA TERRE, PETIT HOMME BLANC!

HEIN?! TU DEVIENS **FOU?** JE VAIS MOURIR **ÉBOUILLANTÉ!**

HUGH! JADIS, MOI AUSSI, J'Y AI **TREMPÉ** MON CORPS ET JE SUIS ENCORE **EN VIE!**

HEEAOOO! HEYHO!!

MINCE! C'EST **INCROYABLE**... JE NE RESSENS AUCUNE BRÛLURE... ET MÊME, JE SENS QUE DES **ÉNERGIES** NOUVELLES MONTENT EN MOI...

LA **FORCE** DE L'EAU ENCHANTÉE TE RENDRA **INVULNÉRABLE** À LA MAGIE DU **TAUREAU!**

ELLE **EMPÊCHERA** TON ÂME DE QUITTER TON CORPS ET LE TAUREAU NE POURRA TE LA **VOLER!**

JE NE **COMPRENAIS** PAS GRAND CHOSE À SES DISCOURS MAIS JE SAVAIS QU'IL DISAIT LA **VÉRITÉ!**

PAR LE PALAIS DE CNOSSOS! CE SONT LES PROPRIÉTÉS DE L'EAU ET LA SCIENCE DU VIEILLARD QUI T'ONT PERMIS DE **RÉSISTER** À MES ONDES AUDIO-HYPNOTIQUES!

LE VIEIL INDIEN AVAIT **TOUT PRÉVU!**

... LE LENDEMAIN, ALORS QUE JE CHASSAIS AVEC TONNERRE GRONDANT...

HOW! UN COUP DE FEU! IL VENAIT DE LA GROTTE!

GRRR

BANG!

WHOA! LA MALÉDICTION DE WACONDA S'ABATTRA SUR VOUS, VISAGES PÂLES!

UNE VRAIE TEIGNE! CE VIEUX HIBOU VIT ENCORE!

LAISSE TOMBER, FRITZ ET VIENS TE REMPLIR LES POCHES!

Y'A UN TAS DE PACOTILLE MAIS AUSSI UN BON PAQUET DE PÉPITES D'OR! AH! AH! AH!

... DE QUOI ÊTRE RICHES JUSQU'À LA FIN DE NOS JOURS!

VOUS NE SORTIREZ PAS VIVANTS DES BLACK HILLS... J'AI VU VOS CORPS DÉVORÉS PAR LA VERMINE...

T'ENTENDS CE QU'IL MARMONNE?

SUFFIT, LANG! TIRONS-NOUS! VITE...

!?!

LES DEUX CHASSEURS!

LES PAROLES DU VIEUX M'ONT FILÉ UNE SACRÉE TROUILLE!

AH! AH! AH! TU VAS PAS PRÊTER FOI À CE VIEIL ERNTE!

HOW, SAGE... QU'EST-IL ARRIVÉ?

NE T'OCCUPE PLUS DE MOI, PETIT HOMME BLANC... PENSE AU TAUREAU VOLEUR D'ÂMES... PARS POUR LA VILLE QUE LES BLANCS APPELLENT NEW YORK... C'EST LÀ-BAS QUE SÉVIRA LE TAUREAU... TU Y TROUVERAS DEUX ALLIÉS... LUMIÈRE JAUNE ET HOMME-QUI-LIT-DANS-LES-PENSÉES...

... ILS COMBATTRONT À **TES CÔTÉS**... N'OUBLIE PAS MES ENSEIGNEMENTS... LE TEMPS EST VENU POUR MOI DE **REJOINDRE** LE GRAND ESPRIT... **ADIEU**... PETIT HOMME BLANC... ADIEU...

HOW... SAGE... **NE MEURS PAS!**

--- LE VIEIL INDIEN S'ÉTAIT TU À JAMAIS...

L'HOMME-QUI-LIT-DANS-LES-PENSÉES ET LUMIÈRE-JAUNE NE PEUVENT ÊTRE QUE **ZIEGEL** ET **PHOTONIK**!

TOM POUCE NE NOUS APPRENDRA **RIEN** DE PLUS!

SI! IL FAUT QU'IL NOUS **RÉVÈLE** L'ENDROIT OÙ SE **CACHENT** SES COMPAGNONS!

--- AVANT DE PARTIR POUR NEW YORK, J'AVAIS UN **COMPTE** À RÉGLER...

TON FLAIR NE T'A PAS **TROMPÉ**, TONNERRE GRONDANT!

WHIIISSSH! REGARDE-MOI ÇA COMME ELLES **BRILLENT**!

HIIIII

SILENCE! LES CHEVAUX ONT **FLAIRÉ** QUELQUE CHOSE!

GROOWW!

AAAH! UN **PUMA**!

TIRE... TIRE VITE FRITZ!

BON SANG! FRITZ EST TOMBÉ DANS LE FEU!

VOILÀ POUR TOI, SALE BÊTE !

POW! POW!

TUF !

GR A !W

AAAH... AU SECOURS... ÉTEINS LE FEU... VITE... JE BRÛLE...

TANT PIS POUR TOI... JE TIENS À GARDER LE MAGOT POUR MOI TOUT SEUL !

NON... FRITZ... NOOON ...

FRITZ... JE T'EN SUPPLIE... NOOON ...

IMMONDE CRAPULE ! TU VAS PAYER TOUS TES CRIMES !

... BIEN QUE LE CHASSEUR SE TROUVÂT À PLUSIEURS DIZAINES DE MÈTRES, JE TENTAI UN COUP IMPOSSIBLE...

... ET JE LE RÉUSSIS !

PTOK !

--- MON BAIN DANS LA SOURCE AVAIT DÉCUPLÉ MON ADRESSE...

GASP! MON PIED S'EST **COINCÉ** DANS L'ÉTRIER... JE SUIS **PERDU!**

... LE CHEVAL GALOPA TOUTE LA NUIT **AVANT** D'ALLER S'ÉCRASER AU FOND D'UN **RAVIN**...

TU AS EU DE LA CHANCE, TONNERRE GRONDANT!

LES BALLES N'ONT FAIT QU'**EFFLEURER** TON CRÂNE!

... APRÈS AVOIR, SELON L'ANCIENNE COUTUME INDIENNE, RENDU UN DERNIER HOMMAGE AU VIEILLARD, JE PARTIS POUR **NEW YORK**...

... LE PUMA RESTA **FIDÈLE** À SON MAÎTRE... IL VEILLA SUR LA DÉPOUILLE JUSQU'À SA **MORT**...

--- JE PRIS LE **PREMIER TRAIN** EN PARTANCE POUR NEW-YORK ...

... PAR UN **HASARD** EXTRAORDINAIRE, JE TOMBAI DANS UN WAGON TRANSPORTANT DES ANIMAUX POUR LE NOUVEAU **ZOO DE CENTRAL PARK**...

... CENTRAL PARK... LÀ-MÊME OÙ PLUS TARD SE DRESSA LE BUILDING DU **MINOTAURE**...

NOUS Y **VOILÀ!**

DIS-MOI OÙ SE ***TERRENT*** TES COMPAGNONS!

... DANS UNE **CACHETTE** QUE J'AI DÉCOUVERTE LORS DE MON ARRIVÉE DANS LE PARC...

QUOI?!! C'EST ***IMPOSSIBLE!*** LES GUETTEURS ONT PASSÉ LE PARC AU PEIGNE FIN!

STAC!

?!

CRASH!

HOW!

MAIS... OÙ SUIS-JE?

!?

LE LOINTAIN N'EST *PLUS* SOUS NOTRE CONTRÔLE!

L'APPAREIL-LAGE NE *FONCTIONNE* PLUS!

RECHERCHEZ LA *CAUSE* DE CETTE PANNE... VITE!

INUTILE DE CHERCHER!

LA CAUSE... *C'EST MOI!*

QUI ES-TU? SORS DE LA PÉNOMBRE ET *AVANCE!*

PHOTONIK!!

QUELLE *SURPRISE*, N'EST-CE PAS?

LE TEMPS EST VENU DE *RÉGLER NOS COMPTES*, MINO-TAURE!

*QUEL REBONDISSEMENT! PLUS D'UN LECTEUR A DÛ TOMBER DE SA CHAISE!.. COMMENT THADDÉUS QUE NOUS AVIONS LAISSÉ EN FÂCHEUSE POSTURE, S'EST-IL MÉTAMORPHOSÉ EN PHOTONIK? OÙ EST PASSÉ LE TERRIFIANT EXÉCUTEUR? QU'EST DEVENUE LA PAUVRE JENNY? AUTANT DE MYSTÈRES QUI SERONT DÉVOILÉS DANS LE Nº **63** DE **MUSTANG!***

LE COURRIER DES SUPER HÉROS

Je viens d'acheter et de dévorer des yeux MUSTANG. Je suis d'accord pour le dos carré. Si vous pouviez faire de MUSTANG un journal ayant la même présentation que STRANGE, ce serait super. Mikros est une bonne série, les dessins de John Milton sont super. Mustang? Le scénario est idiot, les dessins médiocres. Quant à Photonik, le scénario est original, mais les dessins... faut les supporter!

Patrick DANIELOU - PLOUEZOCH

Alors là, franchement, Patrick, nous ne sommes pas d'accord avec vous au sujet des dessins de Photonikk. D'ailleurs, si votre critique est péremptoire, elle n'est pas expliquée. Quant à MUSTANG, il nous a quittés pour faire place à COSMO, une épopée galactique.

Photonik! Alors là, chapeau! Je n'achète plus Mustang que pour Photonik! Avec cette série, on nage en pleine mythologie. Tom Pouce sort tout droit des contes moyennageux, le Minotaure de la mythologie grecque antique. J'espère que la lutte de Photonik et Cie contre le Minotaure durera longtemps, longtemps pour former une grande saga. A.C. Tota dessine bien, mais je trouve qu'il caricature trop les personnages secondaires et que les couleurs sont trop claires (trop de rose, d'orange, de mauve, de verdâtre, pas assez de bleu floncé, de noir etc.). Mustang: à enlever ou à changer, soit à propos du dessin ou du scénario, mais par pitié, faites quelques chose. D'après le courrier de Mustang, tous les lecteurs n'apprécient pas Mustang tel qu'il est en ce moment, tirez vous-même les conclusions.

Bertrand COQUIO - EAUBONNE

Bertrand nous fournit des critiques un peu plus circonstanciées que Patrick: encore une fois, nous aimerions connaître l'avis de nombreux lecteurs sur ce sujet précis. Quant à Mustang, les désirs des fans sont des ordres. Cette série n'ayant pas rencontré un grand succès, l'équipe LUG s'est mise au travail; elle n'en a pas dormi ni jour ni nuit et peu à peu s'est dessinée une nouvelle histoire totalement différente, avec un autre dessinateur. Nous pensons que cette fois tous les amis de MUSTANG seront comblés; nous attendons leur verdict.

Enfin, voici le troisième et dernier sup'héros (Photonik). Alors là, chapeau (bis). L'idée d'une invasion extra-terrestre n'est pas neuve, mais jamais elle ne fut exploitée avec tant de brio, d'adresse et d'originalité. Si un jour le règne du Minotaure prenait fin (grâce à lui naturellement) je n'en serais pas étonné. Mais dans ce cas, gardez Photonik: il est destiné à devenir le type même du super-héros, avec ses problèmes. Un dernier point important: le courrier des lecteurs. Pour moi c'est important car on peut voir ainsi les goûts et les opinions des uns et des autres. Mais attention: mettez l'adresse du courrier clairement indiquée, j'ai longtemps hésité sur l'adresse à laquelle il fallait envoyer ma lettre.

Michaël FERRIER - ST-MALO

Nous ne comprenons pas bien cette hésitation, partagée par d'autres lecteurs. Pour le courrier, l'adresse est la seule qui figure sur le journal: Editions LUG - 6, rue Emile Zola - 69002 LYON

Tout d'abord un grand bravo pour votre courage d'avoir créé une nouvelle revue et pour vos dessinateurs. Commençons par notre sujet microscopique Mikros. Malcom Naughton et ce fameux dessinateur qu'est John Milton ont marqué un point important pour ce journal car le dessin, l'humour, la petite tristesse et le suspense, cela nous donne l'envie tous les mois d'acheter MUSTANG. Photonik est aussi extraordinaire que Mikros, le dessin superbe vraiment, rien à dire.

Stéphane CABROL - BORDEAUX

Je viens de terminer pour la troisième fois la lecture de MUSTANG. Voici ce que j'en pense: Mikros est super, bien dessiné, beaucoup de couleurs et les vaisseaux des Svizz bien imaginés. Photonik: génial, bien dessiné. Tom Pouce, super, enfin un adolescent sup'héros; les plus jeunes pourront rêver d'être un super-héros.

Luc NOCHEZ - LES DEUX ALPES

Un grand bravo pour MUSTANG: c'est super, sublime, extra. Photonik est de loin le meilleur, Mikros c'est aussi un leader de tous les superhéros que je connais.

Hervé LIGIER - MONT s/ VAUDREY

Ces trois lettres reflètent l'opinion de la majorité de nos lecteurs. Nous espérons vivement que nos lecteurs trouveront GALAX digne de MIKROS et de PHOTONIK et apprécieront les efforts faits pour les satisfaire au maximum.

COSMO

YANA, PUNKY et BIBIP

poursuivent leur

course planétaire

pour échapper à

la déportation !

MIKROS

se porte au secours

de ses créateurs !

La suite des origines

de **TOM POUCE**

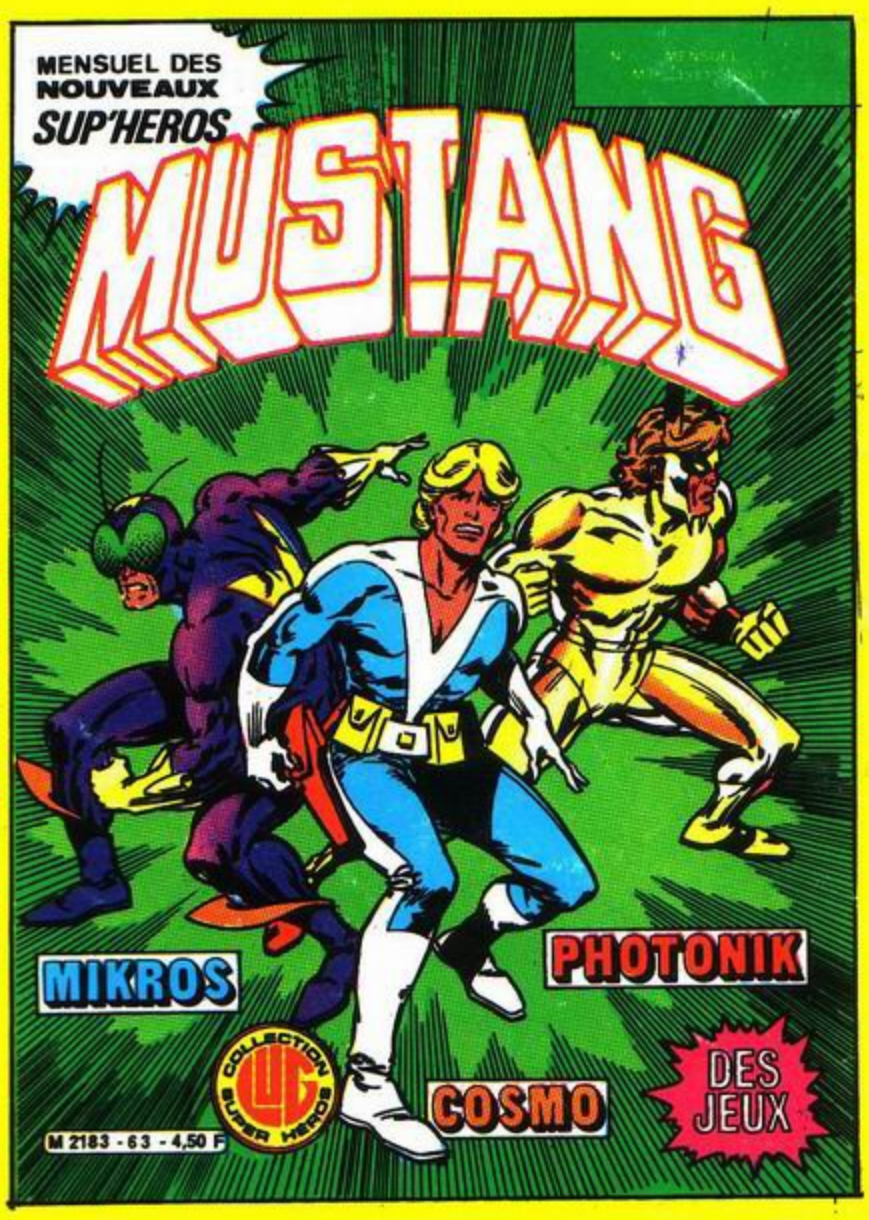

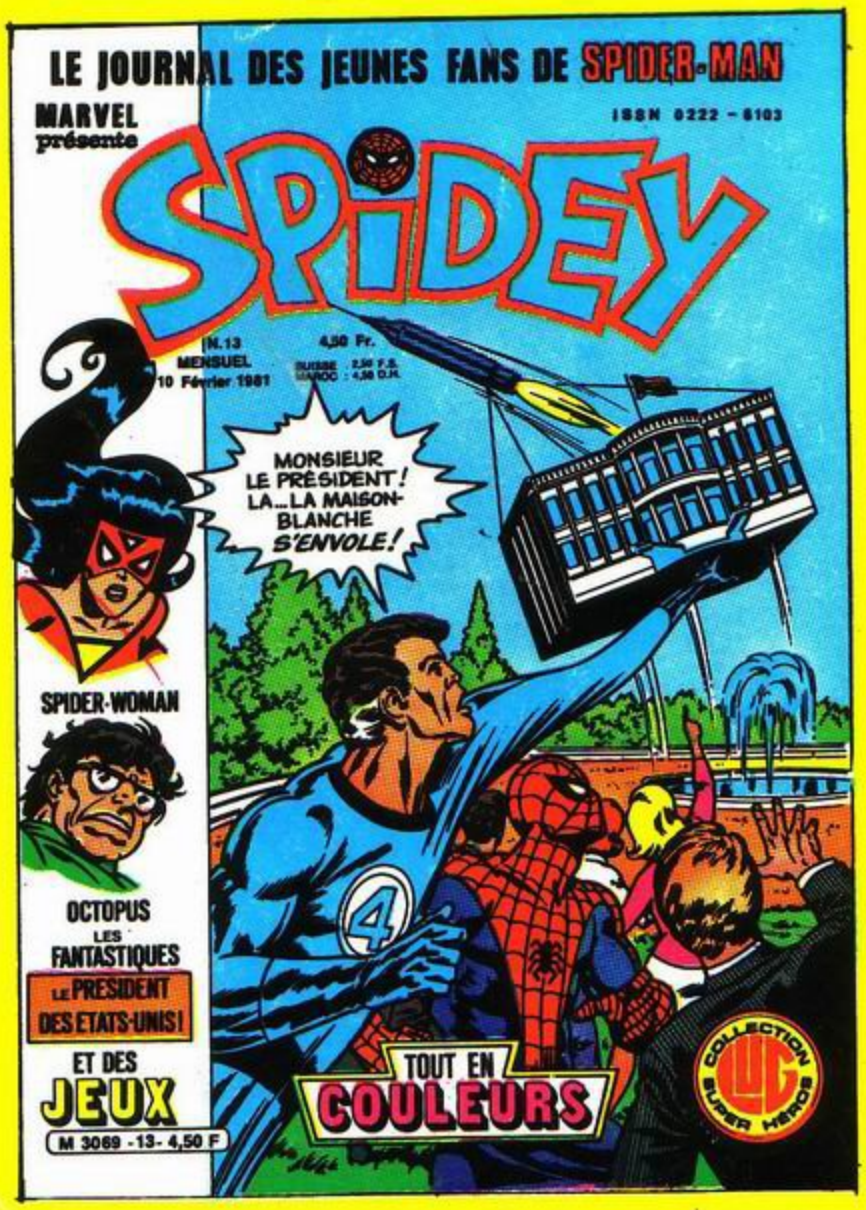

Arbitré par **L'ARAIGNEE**

le match de tennis

du siècle entre

le **Dr OCTOPUS**

et **CAPTAIN BRITAIN !**

Inouï ! Le rapt

de la Maison Blanche !

Une aventure de

LA TORCHE !

Et les fabuleux

FANTASTIQUES !

Comité de Direction: Marcel NAVARRO, directeur de publication: Claude VISTEL, rédactrice en chef; Monique BARDEL, membre. Editions L.U.G., 6, rue Emile-Zola, 69002 LYON - Loi n° 49956 du 16 juillet 1949 sur les publications destinées à la jeunesse - Dépôt légal n° C 331 - 5 Février 1981 - N° Commission P.P.A.P.: 51078 - Imprimerie INTERGRAFICA, Milan - N.M.P.P. - Exonérée de T.V.A.

N. 63 MENSUEL
5 Mars 1981 5.00 Fr.
SUISSE : 2.80 F.S. MAROC : 5,00 D.H.

MENSUEL DES
NOUVEAUX
SUP'HEROS

MUSTANG

MIKROS

PHOTONIK

COSMO

DES JEUX

COLLECTION SUPER HÉROS

M 2183 - 63 - 5,00 F

LUG, MALCOM NAUGHTON ET JOHN MILTON PRESENTENT:

for Team DKFR
kubilai

ABONNEMENT: un an à Editions LUG - 6, rue Emile-Zola - 69002 LYON - C.C.P. LYON 1418-89 A. Tarifs: France: 57 F. - Afrique du Nord, Communauté et Etranger: 64 F. - Joindre pour tout réponse à une lettre un timbre francais à 1,40 F. - Votre nom et votre adresse écrits lisiblement.

SOMMAIRE:

P. 3: MIKROS
« Alerte Rouge »
P. 23: COSMO
« La Bataille de la Dernière Lune »
P. 40: LA CIVILISATION GRECQUE
P. 42: LES SIOUX
P. 47: PHOTONIK
« Et l'Empire s'effondra... »

LUG PRÉSENTE

MIKROS

titan microcosmique

DE MALCOM NAUGHTON
DESSINÉ PAR
JOHN MILTON.

10ÈME ÉPISODE -

DÉLIRANT ! **ABSURDE**... LA **CRÉATURE** VEUT DÉTRUIRE SES **CRÉATEURS** ! LE MONSTRE **HOFFMANN** S'EST LIBÉRÉ DE L'**IMAGINAIRE** POUR DEVENIR SON PROPRE **MAÎTRE**...

... ET LE **MAÎTRE** DE L'**UNIVERS** !

SI HOFFMANN EXISTE, **MIKROS EXISTE AUSSI**, JOHN !

ALLÔ, **MIKROS** ! MALCOM NALIGHTON ET JOHN MILTON, TES CRÉATEURS T'APPELLENT !

NOUS SOMMES **PRISONNIERS** D'HOFFMANN DANS L'ABRI ANTI-ATOMIQUE DE MA MAISON DE **MOUNTAIN ROAD**! ALLÔ... ALLÔ...

TWiiiWiii RWiiiiii

BON SANG! TOUTES LES FRÉQUENCES SONT BROUILLÉES!

TU PARLES! REGARDE LE COMPTEUR GEIGER EXTÉRIEUR, MALC! LA RADIO-ACTIVITÉ MONTE À LA VITESSE **GRAND V**!

LE TÉLÉ-PÉRISCOPE NE **FONCTIONNE PLUS!**

TOUS NOS CONTRÔLES ELECTRONIQUES SONT EN **PANNE!**... LES ONDES ÉMETTRICES SONT PIÉGÉES PAR LA **BULLE** RADIO-ACTIVE!

NOUS SOMMES **COUPÉS** DU MONDE!

WEEE WEEE WEEEEE

MALHEUR! L'ULTIME SIGNAL D'ALERTE INDIQUE QUE LE GÉNÉRATEUR D'AIR S'EST **ARRÊTÉ!!**

PLUS DE **LUMIÈRE!**

NOUS SOMMES **FICHUS**, JOHN! SANS AIR, NOUS N'AVONS QUE DEUX JOURS DE **SURVIE!**

NOUS SOMMES DANS UN **TOMBEAU!**... HOFFMANN A **GAGNÉ!**

ALERTE ROUGE!

NEW-YORK. AU SOMMET DE L'EMPIRE STATE BUILDING...

LE LABORATOIRE DE FEU "HOFFMANN-SUPER-TERMITOR" EST VRAIMENT EXTRAORDINAIRE, KIDS! CE MATÉRIEL SCIENTIFIQUE DE POINTE VA NOUS PERMETTRE DE POURSUIVRE NOS RECHERCHES ENTOMOLOGIQUES!

J'AURAIS PRÉFÉRÉ UN PETIT APPARTEMENT DOUILLET, MIKE CHÉRI!

MÊME PAS UN COIN CUISINE POUR SE PRÉPARER DE BONNES PETITES BOUFFES!

MAIS LA VUE SUR NEW-YORK EST IMPRENABLE!

GARE AU LOYER, MES ENFANTS!

UN RADAR À ONDES GAMMA... UN SPECTROMÈTRE À INFRA-ROUGES... ET CE TÉLESCOPE OPTIQUE GRAND ANGLE EST UNE MERVEILLE!

MAIS LE **CLOU**, C'EST CETTE TABLE D'ÉCOUTE QUI INTERCEPTE LES APPELS DE LA **POLICE**, DE L'**ARMÉE**, DE LA **NASA** ET MÊME DU **PENTAGONE** !

OUAIS ! QUAND NOUS AURONS **PAYÉ** LA NOTE D'ÉLECTRICITÉ, IL NOUS RESTERA QUE LES **BRETELLES** !

MIKE ! NOUS ALLONS DEVENIR DE VULGAIRES **ESPIONS** !

NON, SALTY ! UTILISÉ À **BON ESCIENT**, CE MATÉRIEL NOUS PERMETTRA D'INTERVENIR PLUS VITE QUE L'**ÉCLAIR** CHAQUE FOIS QUE **L'HUMANITÉ** SERA EN **DANGER** ! NOUS EN AVONS FAIT LE **SERMENT** !

ALORS !? ON SE LE DÉGUSTE, CE KIL DE **BRUT** ?

TUMP

FAISONS CHACUN UN **VOEU SECRET**, MES AMIS !

UN BON STEAK AU KETCHUP ET LA **MAIN** DE SALTARELLA !

"... ÊTRE **AIMÉE** DE *MIKE* COMME JE L'AIME !

"... COMBATTRE LE **MAL** PARTOUT OÙ IL SE TROUVE, GRÂCE À NOS **SUPER-POUVOIRS** !

PLINK

AU MÊME INSTANT, AU PENTAGONE...

... LES SERVICES MÉTÉOROLOGIQUES DE L'U-S. ARMY...

T'EN FAIS UNE BOBINE, SAM!

TU PARLES! IL Y A DE QUOI! REGARDE LES DERNIERS RELEVÉS MÉTÉO!

...!!? JE VAIS MONTRER ÇA AU COLONEL!

INCROYABLE! JE COURS CHEZ LE GÉNÉRAL!

ABERRANT! QU'ON DRESSE UNE LOCALISATION - J'APPELLE LE MINISTRE DE LA DÉFENSE!

OUAIS! ALLEZ... COGNE AU FOIE! FAIS GAFFE À SON GAUCHE, BON SANG!

JE NE COMPRENDRAI JAMAIS CE SPORT DE BRUTES! CHANGE DE CHAÎNE, CRABBY! ON DONNE LOVE STORY EN FEUILLETON SUR LA 8!

SILENCE, KIDS! J'AI UN APPEL DU PENTAGONE AU DÉPARTEMENT DE LA DÉFENSE!

TUUUUUT

QU'EST-CE QUE C'EST QUE CETTE HISTOIRE, MON GÉNÉRAL? UNE **ANOMALIE MAGNÉTIQUE** AU **COLORADO**?

VOUS ÊTES SÛR DE VOS... **QUOI**? UNE ÉNERGIE **CONSIDÉRABLE**?

... SANS PRÉCÉDENT? **BIGRE!**

... ET J'AFFIRME, MONSIEUR LE MINISTRE QUE CELA PEUT CONSTITUER UNE **MENACE**!

TOP SECRET, MON GÉNÉRAL! NE RÉUNISSEZ QUE VOS SPÉCIALISTES! J'ARRIVE **IMMÉDIATEMENT!**

CLIK!

ÉTRANGE! CELA VAUT LA PEINE DE S'**INTRODUIRE** AU *PENTAGONE* POUR EN SAVOIR PLUS!

QUOI?... MAIS LE BÂTIMENT EST PLUS **HERMÉTIQUE** QU'UNE BOÎTE DE BEANS!

J'AI MON IDÉE! ATTENTION... OPÉRATION **RÉDUCTION** AUX **INFRASONS**!

VITESSE **PHOTONIQUE**! DIRECTION **WASHINGTON**!

NOUS VOICI À NOUVEAU PETITS COMME DES INSECTES!

À FORCE DE JOUER À CE TRUC-LÀ, UN JOUR, ON FINIRA DANS L'ESTOMAC D'UN **MOINEAU!**

... ET TROIS ÉTOILES FILANTES TRAVERSENT ALORS LE CIEL NOCTURNE DE LA CÔTE EST...

NOUS SOMMES ARRIVÉS AU-DESSUS DE LA CAPITALE EN QUELQUES SECONDES!

VOICI L'HÉLICOPTÈRE DU MINISTRE DE LA ***DÉFENSE*** ! SUIVEZ-MOI!

GLISSONS-NOUS DANS LA ***POCHE*** DE SA VESTE!

BONSOIR, MESSIEURS!

MES RESPECTS, SIR!

CONTRÔLE Nº1! VEUILLEZ INTRODUIRE VOTRE CARTE MAGNÉTIQUE DANS LE BLOC-COMMANDE DE L'ASCENSEUR! MERCI...!

VEUILLEZ EXCUSER CETTE FOUILLE, SIR!

QUAND CESSEREZ-VOUS DE VOUS EXCUSER À CHACUNE DE MES VISITES, HOWARD?

CONTRÔLE Nº3! RESTEZ IMMOBILE SOUS LE FAISCEAU INFRA-ROUGE... MERCI!

CONTRÔLE Nº4! APPLIQUEZ VOTRE MAIN GAUCHE SUR LE DÉTECTEUR ÉLECTRONIQUE... MERCI...

EMPREINTES DIGITALES CONFORMES. VOUS POUVEZ PASSER...

KEEP HAND

BONSOIR, DEAN!

BONSOIR, MONSIEUR LE MINISTRE! L'ÉTAT-MAJOR VOUS ATTEND DANS LA SALLE DE CONFÉRENCE... VEUILLEZ ME SUIVRE...

BONSOIR, MESSIEURS ! INSTALLEZ-VOUS, JE VOUS PRIE !

BONSOIR GÉNÉRAL NICHOLSON... COMMENÇONS PAR LE COMMENCEMENT, VOULEZ-VOUS ? AVEZ-VOUS FAIT PRÉPARER UN **DOSSIER** ?

BIEN SÛR MONSIEUR LE MINISTRE... ET VOICI LA SITUATION : CE SOIR, À 18h15, NOTRE SATELLITE MÉTÉOROLOGIQUE **MÉTÉOSTAT** A RELEVÉ UNE ANOMALIE MAGNÉTIQUE ET RADIO-ACTIVE DANS LES ROCHEUSES, AU-DESSUS DE L'ÉTAT DU COLORADO ...

VOICI UNE **PHOTOGRAPHIE SPATIALE** DE LA RÉGION, PRISE À 250 KILOMÈTRES D'ALTITUDE, ET SUR LAQUELLE, APPAREMMENT, IL N'Y A **RIEN** À SIGNALER !

MAIS UN FILM ULTRA-VIOLET DE LA MÊME RÉGION RÉVÈLE UN POINT CHAUD, DE FORME TOURBILLONNAIRE, IDENTIQUE À L'EFFET D'UNE EXPLOSION **NUCLÉAIRE** !

NOUS AVONS CALCULÉ QUE CE TOURBILLON **ÉGALAIT** LA PUISSANCE D'UNE BOMBE DE **10 MÉGATONNES** !

ET INUTILE DE PRÉCISER QUE **JAMAIS** NOUS N'AVONS PROCÉDÉ À DES EXPÉRIENCES ATOMIQUES DANS LE **COLORADO** !

STUPÉFIANT !

AVEZ-VOUS CONTACTÉ LES AUTORITÉS LOCALES AVANT LE **TOP SECRET** ?

BIEN SÛR, Mr LE MINISTRE ! MAIS **TOUTES** LES COMMUNICATIONS SONT **BROUILLÉES** PAR LE PHÉNOMÈNE DANS UN RAYON DE **200** KILOMÈTRES !

MAIS J'AI FAIT TIRER UNE SÉRIE D'**AGRANDISSEMENTS** DES VUES SPATIALES JUSQU'À LA LIMITE DU POUVOIR SÉPARATEUR! ENVOYEZ LES **DIAPOS**, WILLIAMS!

BIEN, MON GÉNÉRAL!

LE CENTRE DU TOURBILLON SE SITUE À L'APLOMB DU LAC DE **MOUNTAIN ROAD**, PRÈS DE LAKE CITY!... **CONTINUEZ**, WILLIAMS!

ET CECI EST PLUS INQUIÉTANT, SIR! LE SITE DE *MOUNTAIN ROAD* A ÉTÉ COMPLÉTEMENT DÉVASTÉ, RASÉ, BRÛLÉ, IRRADIÉ PAR LE **PHÉNOMÈNE!**

ET SI LE TOURBILLON SE DÉPLACE, C'EST LE TERRITOIRE TOUT ENTIER QUI RESSEMBLERA À **ÇA!**

MON DIEU... C'EST... C'EST **TERRIFIANT!** L'ENDROIT EST DÉSERT... MAIS PENSEZ-VOUS QU'IL Y AIT DES **VICTIMES?**

UNE PROBABLE... DEUX ÉVENTUELLES! J'AI DEMANDÉ UNE **ENQUÊTE** AU FICHIER FÉDÉRAL DU CADASTRE. UN CERTAIN *MALCOM NAUGHTON* POSSÉDAIT UNE MAISON SUR LE LIEU DU DÉSASTRE... VOICI *MISTER* NAUGHTON!

QUE DONNE SA FICHE INDIVIDUELLE?

AUTEUR ET SCÉNARISTE DE BANDES DESSINÉES. TRAVAILLE ACTUELLEMENT SUR **MIKROS**, UNE SÉRIE DE SCIENCE-FICTION, DANS LE GENRE SUPER-HÉROS... L'ENQUÊTE RÉVÈLE QU'IL ÉTAIT BEL ET BIEN EN VACANCES À **MOUNTAIN ROAD!**

VOUS PARLIEZ D'UNE **ÉVENTUELLE** SECONDE VICTIME?

MI... MIKROS?

??!!!

QU'EST-CE QUE C'EST QUE CETTE **BLAGUE**?

OUI, SIR... SON COLLABORATEUR... LE DESSINATEUR DE LA SÉRIE... UN CERTAIN **JOHN MILTON**, IL L'AURAIT REJOINT LÀ-BAS!

GARETTS

VOICI SA PHOTOGRAPHIE!

ALERTEZ LA **C.I.A.** POUR QU'ILS **RECHERCHENT** CES DEUX HOMMES! SAIT-ON JAMAIS... MORTS, VIVANTS OU DISPARUS, ILS PEUVENT FOURNIR DES **ÉLÉMENTS** POUR UN DÉBUT D'ENQUÊTE!

BIEN, **SIR!**

ALORS, MESSIEURS, VOTRE AVIS? LA **FUITE** D'UNE CENTRALE NUCLÉAIRE?

IMPOSSIBLE, SIR! LA PLUS PROCHE EST À PLUS DE **300 KILOMÈTRES** DE LAKE CITY!

HUM... LES **SOVIÉTIQUES**?

JE N'**OSE** LE CROIRE! ET L'IMPACT D'UNE GROSSE **MÉTÉORITE** N'EXPLIQUE PAS L'INTENSE RADIO-ACTIVITÉ DES LIEUX!

RESTE L'EXPLICATION IRRATIONNELLE!

AH NON, MESSIEURS! NOUS SOMMES ICI AU **PENTAGONE**, ENTRE GENS SÉRIEUX! NE TOMBONS PAS DANS LA FARCE DES **SOUCOUPES VOLANTES!**

UNE HYPOTHÈSE COMME UNE AUTRE, **SIR!**

MAIS NOUS FAUT PRENDRE DES MESU-
D'AGR ES AVANT QUE L'OPINION NE SOIT
SPAT LERTÉE! GÉNÉRAL MITCHELL, ENVO-
DU F EZ DE TOUTE URGENCE UNE MISSION
VO SCIENTIFIQUE SUR PLACE! COLONEL
READ, ALERTEZ LA 6ÈME DIVISION DE
DENVER AFIN QU'ELLE BLOQUE
LES ROUTES AUTOUR DE LAKE
CITY...
VOUS, GÉNÉRAL NICHOLSON, EXPÉDIEZ SANS DÉLAI UN GROUPE DE "PHANTOMS" EN RECONNAISSANCE... POUR MA PART, JE ME CHARGE DE LA PRESSE ET JE TÉLÉPHONE AU PRÉSIDENT!
VOTRE AVIS, GÉNÉRAL TAILLE DE GUÊPE?
J'AI LE SOMBRE PRESSENTIMENT QUE NOUS SOMMES ÉTROITEMENT MÊLÉS À CE PHÉNOMÈNE MENAÇANT!
ET MOI, J'AI LA VAGUE IMPRESSION QUE NOUS ALLONS METTRE NOS SUPER-POUVOIRS À CONTRIBUTION! N'EST-CE PAS, DARLING?
HEY! DES CAFARDS AU PENTAGONE! SI LE MINISTRE VOYAIT ÇA!
ET COMMENT! PARÉS À FONCER À LAKE CITY?
JE VAIS ME DÉROUILLER LA PINCE!
HEUREUSEMENT QUE J'AI DU D-D-T. DANS LE BUREAU! RADICAL CONTRE LA VERMINE!
12

HÉE!... À QUOI JOUE CE GUS !

IL NOUS PREND POUR DES INSECTES.

AFSSHHH

GOSH! DU D-D-T.! VITE... SOUS LE BUREAU!

BEEUUAARGH... AAAGH... J'ÉTOUFFE...

SA--- SALTY!... TROP TARD! ELLE... ELLE S'EST ÉVANOUIE!

CRA--- CRABBY... IL EST INCONSCIENT! AAARRRH... NOUS... SOMMES FICHUS... AAAAH...

L'AUBE SE LÈVE SUR LES ROCHEU-SES...

US 30

NAVY

TANGO LEA-DER À BIG CHIEF... SOMMES AU-DESSUS DU COLORADO... OBJECTIF EN VUE...

MA… D'AG… SPA… DU… V…

LE TOURBILLON SE DÉCHIRE... À L'INTÉRIEUR, APPARAÎT UNE SORTE DE BOULE GIGANTESQUE !

US 31

NAVY

TANGO LEADER À FORMATION ! TOUS MES INSTRUMENTS DE BORD S'AFFOLENT !

TANGO TWO À LEADER ! LES MIENS AUSSI !

C^T SIMPSON

TANGO THREE À LEADER ! AUTANT POUR MOI !!!

WHAAM

US 29

NAVY

TANGO LEADER À BIG CHIEF ! LA BOULE NOUS ATTAQUE ! TANGO FIVE DÉTRUIT !

BIG CHIEF À LEADER ! ORDRE D'ATTAQUE ! ORDRE D'ATTAQUE !

US 30

SWOOSH

INCROYABLE ! NOS ROQUETTES TRAVERSENT LA BOULE SANS LA DÉTRUIRE !

TANGO LEADER À BIG CHIEF ! ALLÔ... ALLÔ... RÉPONDEZ !

KA-BOOM

US

NAVY

BIG CHIEF À TANGO LEADER ! QUE SE PASSE-T-IL ?... RÉPONDEZ !

LE TOURBILLON ÉLECTRO-MAGNÉTIQUE PIÈGE LES ONDES RADIO !

JE N'AI PLUS D'ÉCHO RADAR !

BON... BON SANG ! JE, JE SUIS ENTRAÎNÉ VERS LA BOULE !

TANGO LEADER À BIG CHIEF ! TOUTE LA FORMATION EST DÉTRUITE ! JE DÉCROCHE !

BUMM

WHRAM

MES COMMANDES NE RÉPONDENT PLUS... JE... AAAAAH...

Cpt SIMPSON

15

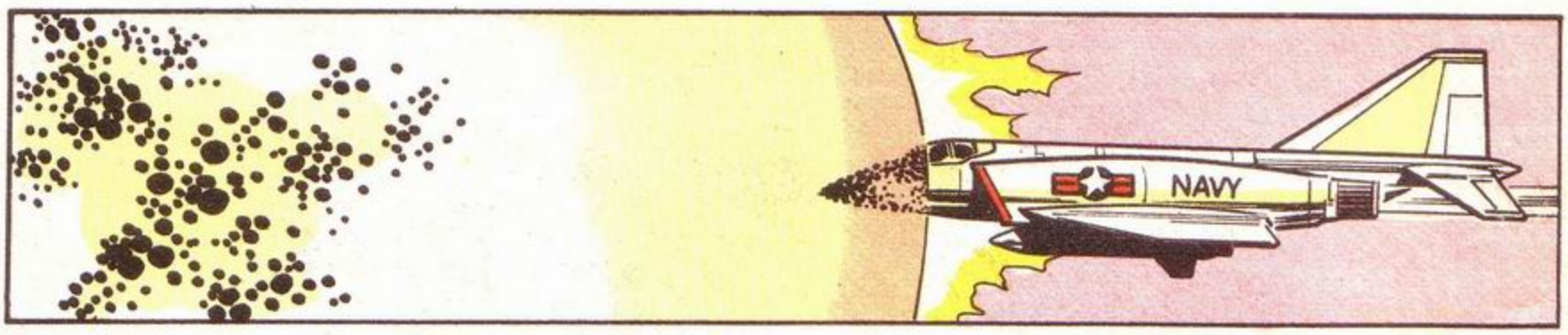
NAVY

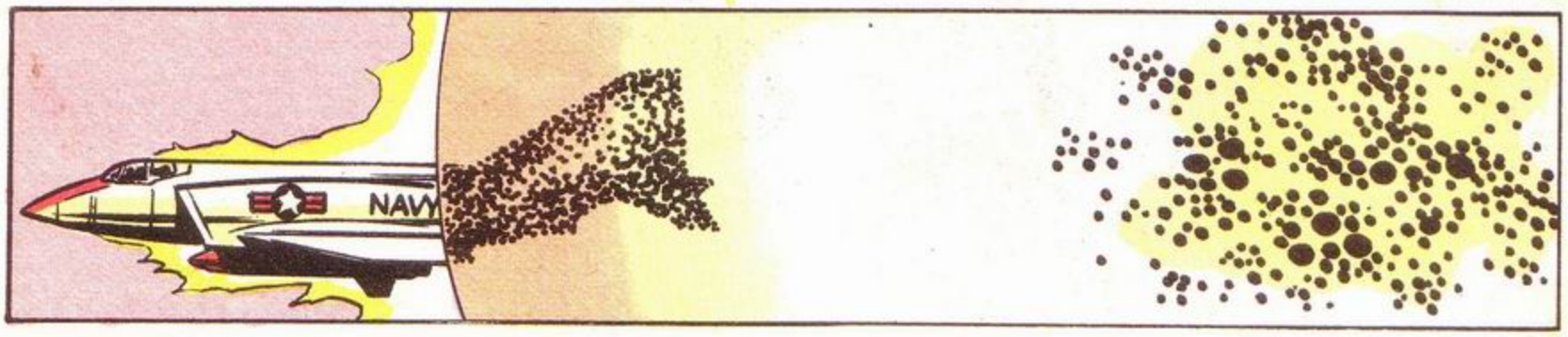
NAVY

ÇA Y EST! J'AI UN ÉCHO! UN DE NOS "PHANTOMS" SE DIRIGE VERS LA CÔTE OUEST!
QUOI?!! QU'EST-CE QUE ÇA SIGNIFIE? APPELEZ-LE IMMÉDIATEMENT!
ALLÔ... BIG CHIEF APPELLE TANGO! BIG CHIEF APPELLE TANGO!

TANGO NE RÉPOND PAS! JE LE PASSE SOUS LE CONTRÔLE DE SAN FRANCISCO!
DEMANDEZ UNE IDENTIFICATION!... J'ALERTE LE Q-6!

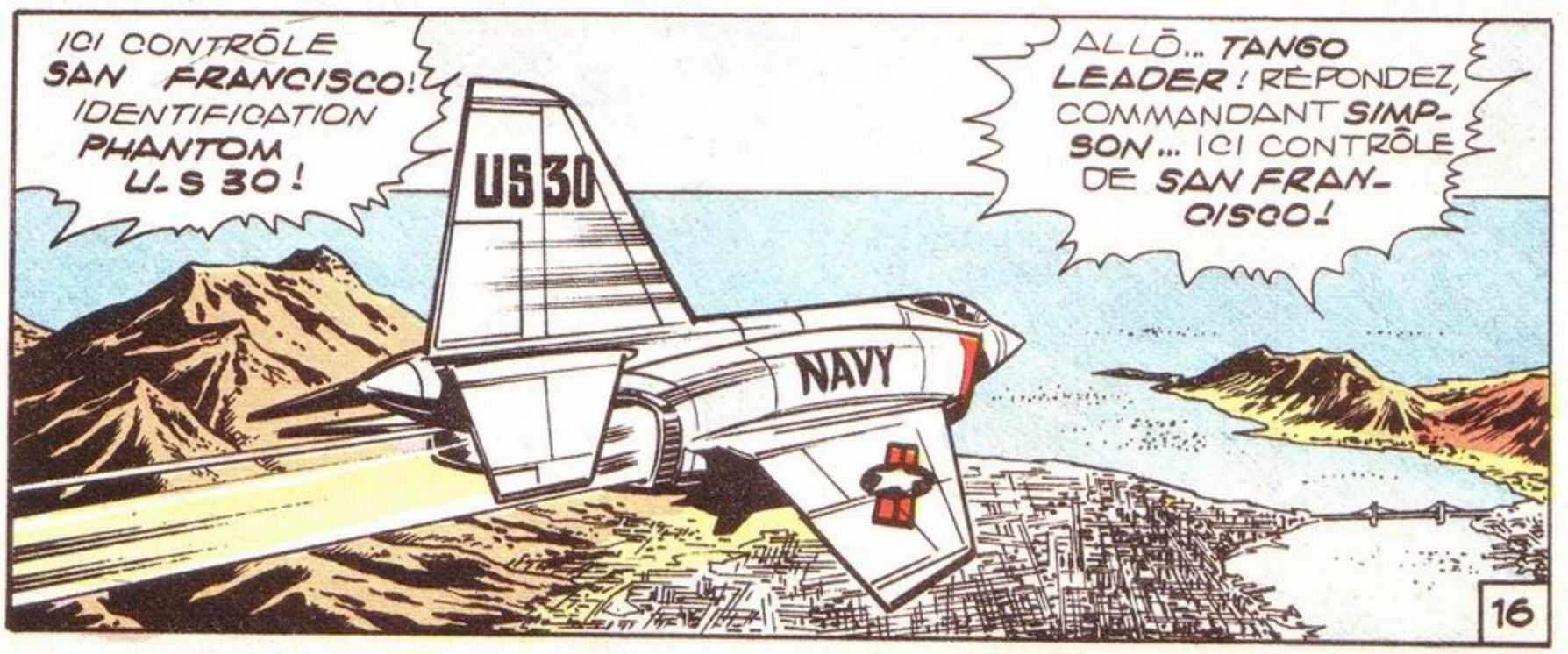
ICI CONTRÔLE SAN FRANCISCO! IDENTIFICATION PHANTOM U-S 30!
US 30
NAVY
ALLÔ... TANGO LEADER! RÉPONDEZ, COMMANDANT SIMPSON... ICI CONTRÔLE DE SAN FRANCISCO!

QUOI?!!! IL EST AU-DESSUS DU *PACIFIQUE* ET VOLE VERS L'*ASIE*... MAIS...

... ET LE PLUS INCROYABLE, C'EST QU'IL A DÉPASSÉ DEPUIS DIX MINUTES LES LIMITES DE SON AUTONOMIE, Mr LE MINISTRE...

MAIS IL Y A *PIRE*... L'APPAREIL DU COMMANDANT *SIMPSON* EST ARMÉ D'UN MISSILE *THERMO-NUCLÉAIRE* DE *UN MÉGATONNE!*

UN MEGA! NOM DE ⁂ !! FAITES DÉVIER TOUTES LES COMMUNICATIONS AU *PENTAGONE!* J'APPELLE LE *PRÉSIDENT!*

... IL A DÉPASSÉ LA ZONE DE *HAWAII?* MONROE... BRANCHEZ-MOI DIRECTEMENT SUR *SIMPSON!*

IMMÉDIATEMENT, MONSIEUR LE *PRÉSIDENT!*

IL NE MANQUAIT PLUS QUE ÇA!

ALLÔ! COMMANDANT SIMPSON... C'EST VOTRE *PRÉSIDENT* QUI VOUS PARLE... MAIS C'EST AUSSI L'*HOMME!* JE VOUS PRIE INSTAMMENT DE REJOINDRE LA BASE DE *PEARL HARBOUR!* VOUS AVEZ REÇU UN CHOC PSYCHOLOGIQUE AU-DESSUS DU COLORADO...

... VOTRE FOLIE EST DONC EXCUSÉE! COMMANDANT SIMPSON... JE VOUS ADJURE D'OBTEMPÉRER... *SINON*...

US 30

NAVY

COMMANDANT SIMPSON... RÉPONDEZ-MOI... AU NOM DU CIEL!!

ALLÔ... *QUARTIER GÉNÉRAL!* DEVANT LA *MUTINERIE* DU COMMANDANT SIMPSON, JE ME VOIS CONTRAINT D'ORDONNER L'ORDRE D'*INTERCEPTION* AUX MISSILES DE PEARL HARBOUR! *ALERTE ROUGE!*

WOOM

WOOMM

... ALERTE ROUGE ... ALERTE ROUGE ...

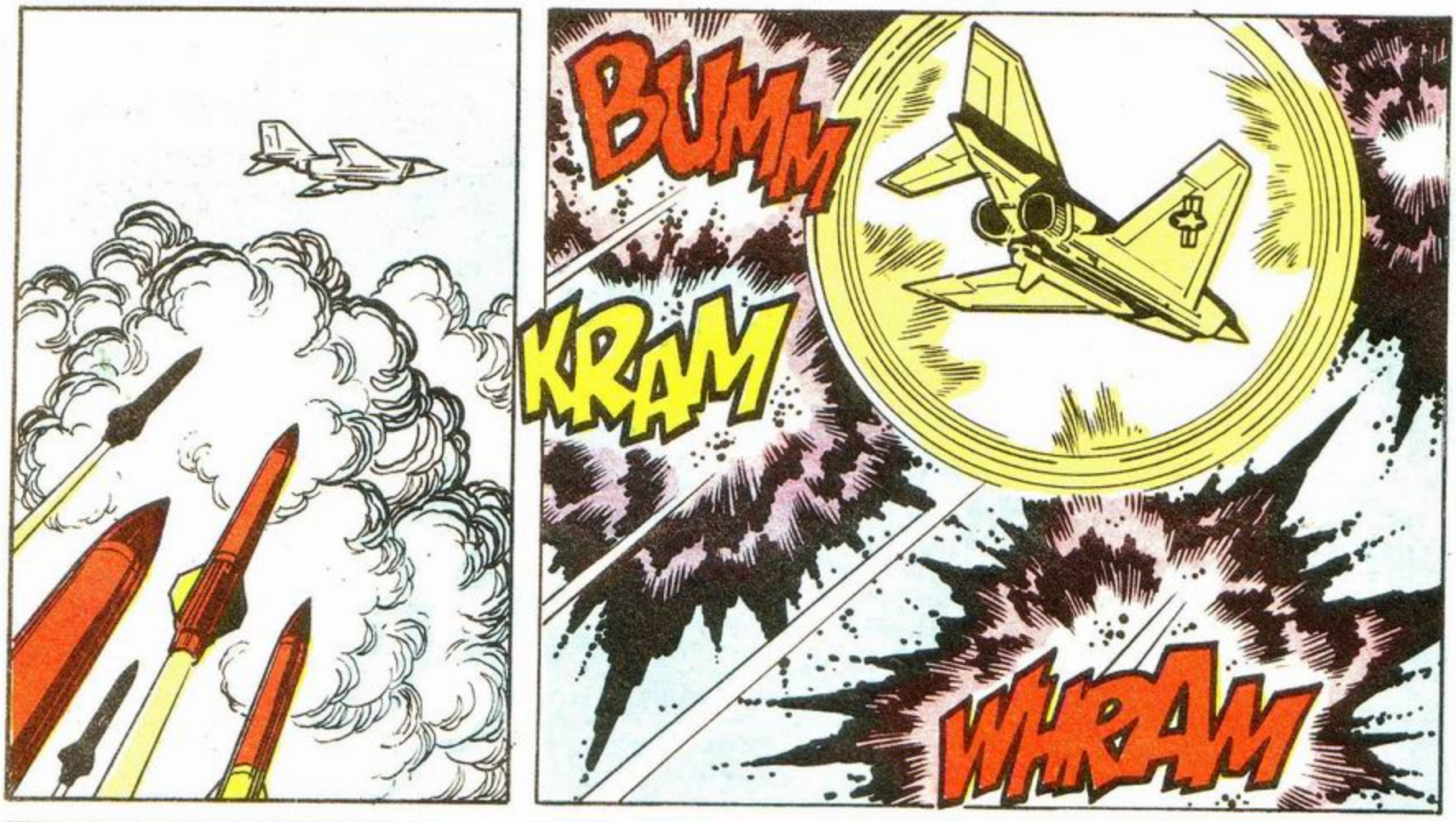

C'EST **STUPÉFIANT**, MONSIEUR LE PRÉSIDENT ! LES MISSILES ONT **EXPLOSÉ** AVANT L'INTERCEPTION ! SIMPSON PASSE AU-DESSUS DU **JAPON** ET VA ENTRER DANS LES EAUX TERRITORIALES **SOVIÉTIQUES** !

ABERRANT ! D'OÙ TIRE-T-IL SON **SURPLUS** DE CARBURANT ?

FOLIE !... CE **CAUCHEMAR** DEVAIT ARRIVER UN JOUR...

TÉLÉPHONE ROUGE, MONSIEUR LE PRÉSIDENT !

UN DE VOS CHASSEURS SURVOLE NOTRE **TERRITOIRE** ! CETTE VIOLATION DE NOS ACCORDS CONSTITUE UNE **GRAVE** ET **INADMISSIBLE PROVOCATION** DE VOTRE PART !

EUH... J'ALLAIS VOUS APPELER, MON CHER **PRÉSIDENT** ! CROYEZ EN NOTRE TOTALE ET SINCÈRE **CONFUSION** !

CE PILOTE DEVENU FOU A ÉCHAPPÉ À NOTRE **VIGILANCE** ! NOS INTERCEPTEURS SE SONT AVÉRÉS **VAINS** ! **PRENEZ GARDE** ! L'APPAREIL PORTE UNE **BOMBE NUCLÉAIRE** !

QU... **QUOI ?!**

J'ESPÈRE DE **TOUTE MON ÂME** QUE VOUS NE LE **RATEREZ** PAS ! QUE *DIEU* VOUS VIENNE EN **AIDE** ET...

NOUS PRÉFÉRONS L'**AIDE DE NOS MISSILES** ! BONSOIR !

CLIC !

BWOM
WHAM
WHAM

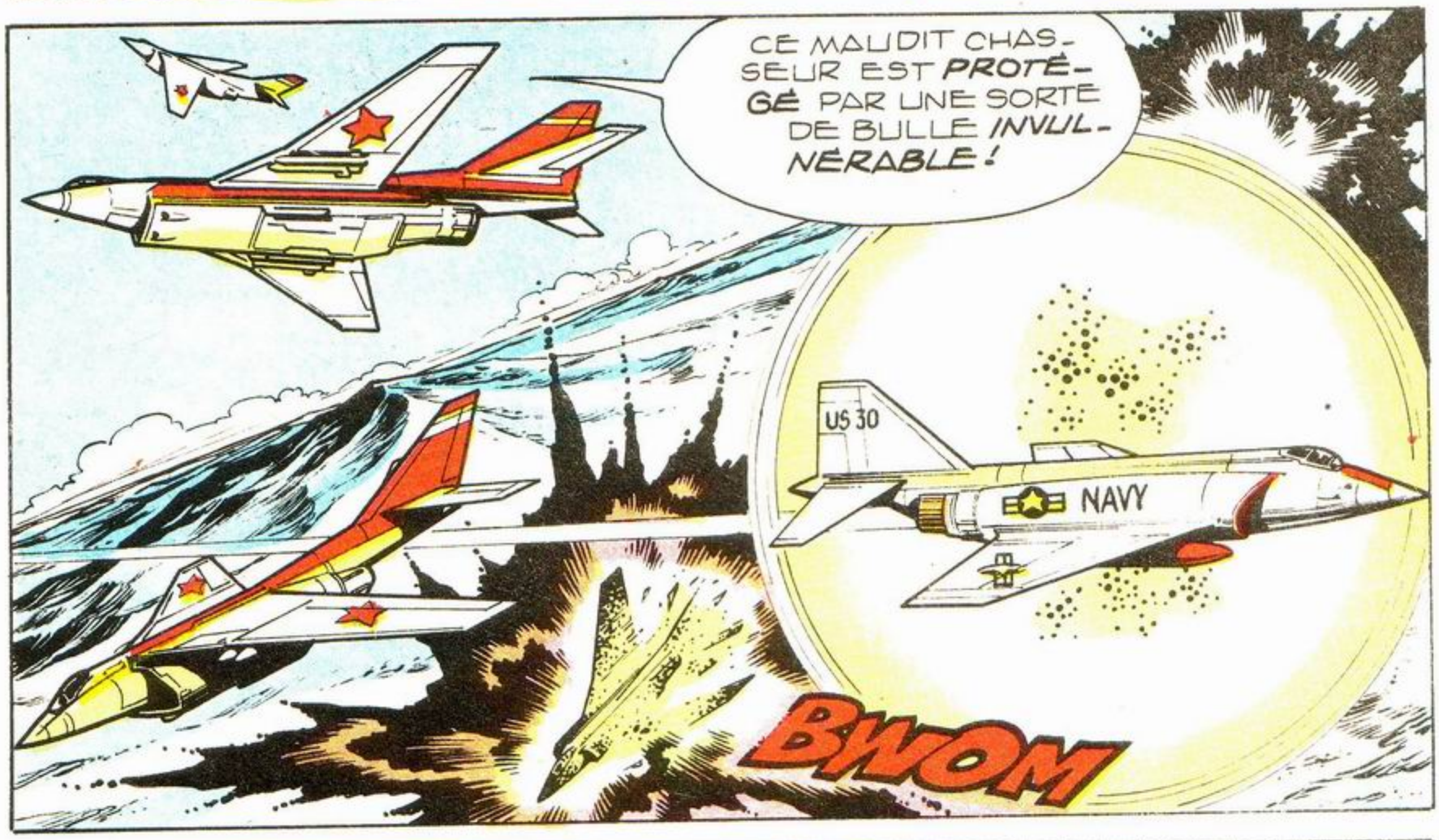
CE MAUDIT CHASSEUR EST PROTÉGÉ PAR UNE SORTE DE BULLE INVULNÉRABLE !
US 30
NAVY
BWOM

ESCADRILLE MIG 30 Ā OURS POLAIRE ! C'EST... C'EST TERRIBLE ! TOUT COMBAT EST INUTILE ! NOUS ROMPONS !

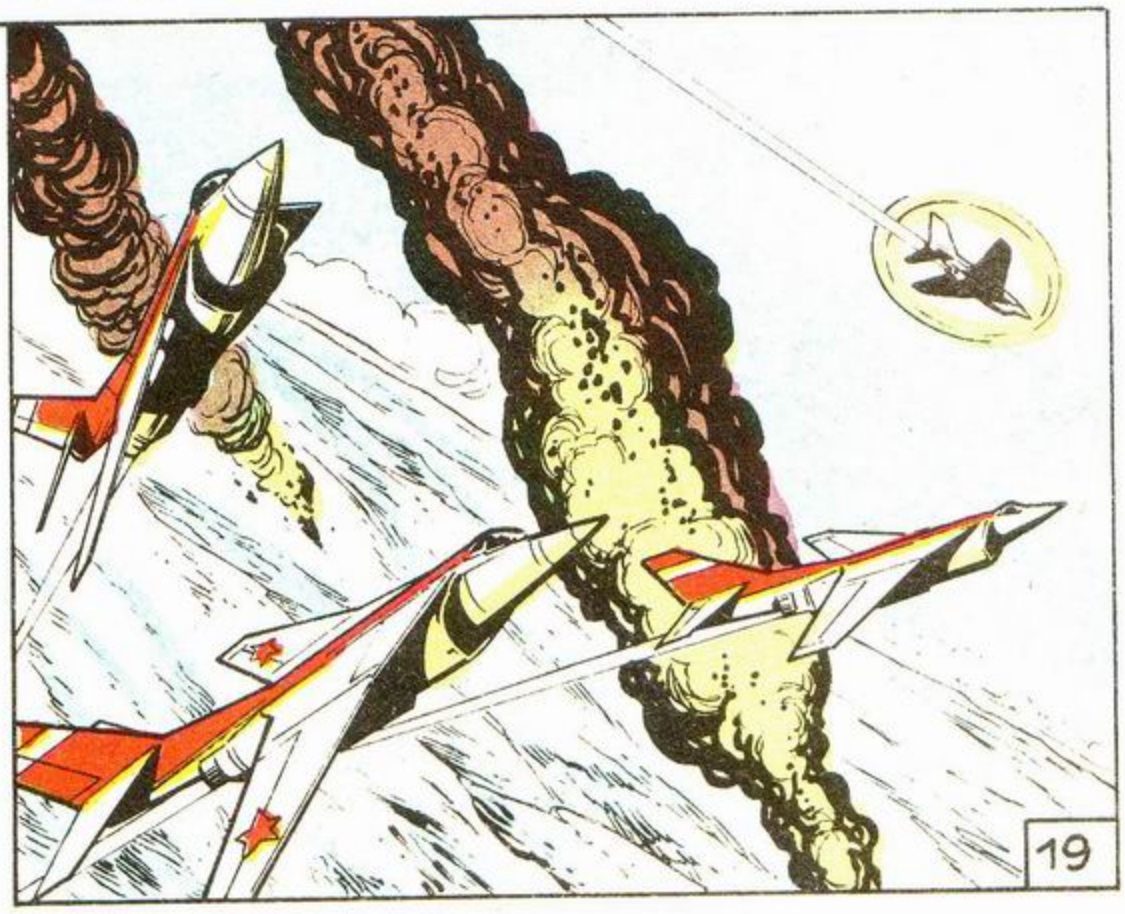

...OUI, MON CHER **PRES**... **NON! CE N'EST PAS POSSIBLE!** MON DIEU! JE... JE PRIE POUR VOTRE PEUPLE ET POUR L'**HUMANITÉ** TOUT ENTIÈRE, MONSIEUR LE **PRÉSI**...

CLAC!

MESSIEURS... QUELLE FATALE ET **TRAGIQUE ERREUR**... NOUS AVIONS TOUT MISÉ SUR LA FIABILITÉ DE NOS ORDINATEURS... MAIS C'ÉTAIT SANS COMPTER AVEC LE **FACTEUR HUMAIN!** RESTERA-T-IL UN SEUL ÊTRE SUR TERRE POUR NOUS JUGER APRÈS L'**APOCALYPSE**? CAR NOUS VOICI ARRIVÉS AU BORD DE L'ABÎME!

QUOI DE PLUS **SIMPLE** POUR DÉTRUIRE L'**HUMANITÉ**, QUE DE DÉCLENCHER LE **CHAOS** AVEC LES **ARMES** QU'ELLE A FORGÉES CONTRE **ELLE-MÊME!**

CE SOIR, **MOSCOU** SERA **DÉTRUITE**! PUIS LE JEU DE LA RIPOSTE SUIVRA SON COURS... VIENDRONT LE TOUR DE **NEW-YORK**... **LONDRES**... **PARIS**... **PÉKIN**...

US 30

"... ET LE RÈGNE D'**HOFFMANN** COMMENCERA QUAND S'ACHÈVERA LE RÈGNE DE L'**HOMME**..."

à suivre...

COSMO

LES EVADES DE L'ESPACE

MALCOM NAUGHTON PRÉSENTE UNE SUPER-PRODUCTION *LUG* -
SCÉNARIO ET DESSINS DE JOHN MILTON -

2ÈME ÉPISODE

S'ÉVADER DE L'EMPIRE DE FER N'EST PAS UNE MINCE AFFAIRE ! ET LA SUITE DE CE SPACE OPÉRA VA VOUS LE PROUVER...

COSMO, YANA, PUNKY ET BIBIP FUIENT À BORD DU VAISSEAU ALPHOMEGA...

la bataille de la derniere lune

BIIIIP! NOS PROBABILITÉS DE FUITE SONT PROCHES DE ZÉRO !

LES INTERCEPTEURS DE REXOR NOUS RATTRAPENT, COSMO!

QU'ILS VIENNENT ! JE N'AI PAS DIT MON DERNIER MOT MES AMIS !

CETTE ÉVASION N'AURA DONC ÉTÉ QU'UN *RÊVE ÉPHÉMÈRE!*

BIBIP! PRENDS LES COMMANDES ET FONCE SUR **VORLOG**, LA DERNIÈRE LUNE DE L'*EMPIRE*! *PUNKY*, *YANA* ET MOI ALLONS REVÊTIR NOS **ASTRO-COMBINAISONS** AFIN D'ÉVITER TOUT ACCIDENT DE DÉCOMPRESSION OU D'HYPERGRAVITÉ!

BEEP!... MAIS **VORLOG** N'EST QU'UN MONDE DE MÉTHANE GLACÉ!

JE SAIS... MAIS DANS SES GIGANTESQUES **LABYRINTHES** DE CANYONS, NOUS RÉUSSIRONS À SEMER NOS POURSUIVANTS!

PROPULSÉ PAR SON DOUBLE FLUX DE **PLASMA**, **ALPHOMEGA** PLONGE VERS L'ÉTERNEL CRÉPUSCULE DE LA DERNIÈRE LUNE...

...MAIS...

SWOOM

WUU WUU WUU WUU

UN SIGNAL D'ALARME!

CES BOUDINS NOUS ONT TOUCHÉS!

VITE! RETOURNONS AU POSTE DE PILOTAGE!

BIUULUP! L'ÉLÉMENT BH-15 DES PHOTOPILES DE L'AILE DROITE EST DÉTRUIT ... JE PASSE SUR LE CIRCUIT DE SECOURS !

OH ! LA PANNE A COUPÉ L'ALIMENTATION DU PLASMA ! BEEP...

COSMO ! REGARDE ! LE RADAR ARRIÈRE !

UN INTERCEPTEUR NOUS TALONNE, PRÊT À TIRER !

ZZBIIIP !... CETTE FOIS, C'EST LA FIN !

PAS ENCORE ! JE VAIS ALLUMER LES MOTEURS ATMOSPHÉRIQUES ET LUI FLANQUER UNE BONNE GIFLE !

BEEP ! BRAVO ! VOILÀ LE GENRE D'INITIATIVE QUE J'AI HÂTE DE POUVOIR DÉVELOPPER !

SBIP !

SHOOM

OZZBEEP! L'ORDINATEUR INDIQUE QUE LE CIRCUIT DE SECOURS NE NOUS LAISSE QUE 30 MINUTES D'AUTONOMIE ! BEEP!

COSMO ! L'ÉLÉMENT BH-15 EST-IL RÉPARABLE?

OUAAAIIS ! ET UN BOUDIN DE MOINS!

OUI, LES SOUTES SONT BOURRÉES DE PIÈCES DE RECHANGE ... MAIS IL FAUT POUR CELA...

... NOUS POSER SUR VORLOG ET NEUTRALISER LES ASTRO-GARDES!

CHACUN À SON POSTE DE COMBAT! YANA AUX CANONS BÂBORD ! PUNKY AUX CANONS TRIBORD ! BIBIP À LA TOURELLE ARRIÈRE !

JE PLONGE DANS LE LABYRINTHE ! C'EST LE SEUL MOYEN DE SÉPARER NOS POURSUIVANTS !

BEEEP! BIEN JOUÉ, COSMO! UN INTERCEPTEUR N'A PU NÉGOCIER SON VIRAGE À TEMPS! ZZZBIIIP!

SKRAAM

L'AUTRE EST DANS MON COLLIMATEUR! DZZZ... BIUUUP!

BOOM

YANA ! ALERTE SUR CANON BÂBORD!

VU!

KRAAM

PUNKY! ALERTE SUR TRI-BORD!

VU!

WROOM

CALCULONS... CINQ ASTRO-BOULDINS EN L'AIR ! DONC, IL EN RESTE **UN** DANS CE FICHU LABYRINTHE !

BON SANG ! IL ARRIVE DROIT DEVANT ! IL... IL VA NOUS...

SSHHOOOOOOOMMM

VICTOIRE !!

OUF ! IL S'EN EST FALLU DE QUELQUES MÈTRES !

BAOOM

IL EST TEMPS DE SORTIR DE CES CANYONS POUR RÉPARER **ALPHOMEGA** ! LES CRATÈRES LACUSTRES DU PÔLE SUD NOUS SERVIRONT DE PISTE D'ATTERRISSAGE !

„ET APRÈS HUIT MINUTES DE VOL...

C'EST LÀ! J'ESPÈRE QUE LA COUCHE DE MÉTHANE GELÉ TIENDRA LE COUP!

ALORS, TONTON BIBIP! ET TES PROBABILITÉS?

AU PLUS HAUT, *PUNKY*! ***OZZZBEEEP***! ET POUR LA PREMIÈRE FOIS DEPUIS QUE JE SUIS NÉ, JE ME SURPRENDS À ***SOURIRE***!

COSMO, MON AMOUR... CE FUT ***EFFRAYANT***... MAIS NOUS SOMMES SAUFS...

PAS ENCORE, MA *CHÉRIE*... IL FAUT ***REPARER*** AU PLUS VITE AVANT QU'UNE NOUVELLE VAGUE D'ASTRO-GARDES NOUS ***REPÈRE***...

BIBIP ET MOI ALLONS SORTIR POUR REMPLACER L'ÉLÉMENT ***BH-75***! *PUNKY*, TU AIDERAS YANA À FAIRE L'INVENTAIRE DES SOUTES! MUNISSEZ-VOUS DE LAMPES CAR NOUS ALLONS COUPER LE COURANT POUR RECONNECTER LES CIRCUITS!

PEU APRÈS...

PILULES_REPAS : 250 CONTENEURS... ASTRO_PHARMACOPÉE : IDEM... LACTINES LYOPHILISÉES : 3500 RATIONS... EAU HYDROGÉNISÉE : 145000 TUBES!

JE NOTE SUR MEMO ! MAIS ÇA MANQUE DE BONNE CROÛTE !

DIS DONC, YANA ! ÇA A L'AIR DE CARBURER COSMO ET TOI ! HÉ ! HÉ ! J'VEUX PAS JOUER LES ROBOTS_ESPIONS, MAIS COMMENT AVEZ_VOUS FAIT POUR ÉCHAPPER À LA ZOMBIFICATION ?

TU ES BIEN CURIEUX, MOUSTIQUE !

SACHE SEULEMENT QUE NOUS AVIONS TON ÂGE LORSQUE NOUS NOUS SOMMES CONNUS SUR LA PLANÈTE DES ENFANTS... ET À L'INSU DES ROBOTS_SURVEILLANTS, NOUS AVONS FAIT LE SERMENT DE NOUS AIMER ÉTERNELLEMENT !

C'EST CET AMOUR QUI NOUS A PRÉSERVÉS DE LA DÉSHUMANISATION PENDANT DEUX LONGUES ANNÉES DE SÉPARATION... À SEIZE ANS, COSMO FUT CHOISI POUR ÊTRE PRINCE ET MOI POUR ÊTRE ESCLAVE...

ARRÊTE ! TU VAS ME FAIRE PLEURER LES GENOUX ! AH ! AH ! MOI, LES FILLES, JE LES TROUVAIS PLUTÔT TARTES !

TU N'ES QU'UN VILAIN PETIT VOYOU, PUNKY !

AU MÊME INSTANT À L'EXTÉRIEUR...

BEEEP! VOICI L'ÉLÉMENT DE RECHANGE, COSMO!!

PAR UNE TEMPÉRATURE DE MOINS 180 DEGRÈS, LA SOUDURE VA ÊTRE LONGUE!

SBIUPPP... MON DOIGT ÉLECTRIFIÉ VA ACCÉLÉRER LE PROCESSUS!

MES MANCHETTES SONT PLEINES D'OUTILS! LÀ, UN DOIGT-TOURNEVIS POUR VISSER LES BLINDAGES!

ET JE PEUX MÊME LUI IMPRIMER UN MOUVEMENT ROTATIF AUTOMATIQUE! DZZZ... BEEEP...

ZZZZ

VITE, BIBIP! UN NOUVEAU GROUPE DE CHASSE NOUS A REPÉRÉS!

DZZZBIIIUUUP! ET VOILÀ! LA RÉPARATION EST TERMINÉE! JE REMETS LE CONTACT ÉLECTRIQUE DANS TOUT LE VAISSEAU! ZZBEEEP!

BUM!

BDOOM

ILS NOUS ONT LOUPÉS! MAIS ILS VONT REVENIR À LA CHARGE!

LEURS MISSILES ONT FAIT CRAQUER LA COUCHE GÉLÉE, COSMO! NOUS RISQUIONS DE SOMBRER DANS LE LAC DE MÉTHANE... BRR... ZZBIUUP...

B... BON SANG! LES... LES MOTEURS S'ALLUMENT! QUE... QU'EST-CE QUE ÇA SIGNIFIE?

BEEP! À QUOI JOUENT YANA ET PUNKY? SBIIIPPP...

FFFUUUiiii

COSMO! LES ASTRO-GARDES REVIENNENT SUR NOUS! DZZBEEEP!

BIBIP! GRIMPE SUR LA TOURELLE ET CANARDE-LES! J'AI COMPRIS CE QUI SE PASSE DANS ALPHOMÉGA! EN COUPANT LE COURANT, NOUS AVONS DÉCLENCHÉ L'OUVERTURE DES CELLULES! LE VAISSEAU EST AUX MAINS DES GARDES QUE NOUS Y AVIONS ENFERMÉS! YANA! PUNKY... POURVU QUE...

UN COUP DE MES BRAS-RESSORTS, ET... DZZZBIOOP!

MALHEUR! CES SOMBRES CANAILLES ONT VERROUILLÉ LE SAS!

... ET LE VAISSEAU PEUT DÉCOLLER À L'INSTANT... UN SEUL RECOURS... MON PISTOLASER!

FFZZ

J'AI RETROUVÉ UN ANCIEN TERME DANS MES MÉMOIRES... TROUILLE! BRRR... DZZBUIP...

BDOWM!

BANDE DE BRUTES BOUDINÉES À BOULONS ! ALLEZ VOIR CHEZ REXOR SI J'Y SUIS ! À LA NICHE !

INFÂMES ROBOTS ! LÂCHEZ CET ENFANT !

LES SUJETS-RE-BELLES SONT MAÎTRI-SÉS, MAÎTRE-GAR-DE !

EXÉCUTEZ-LES ! NOUS ALLONS DÉCOLLER AVANT QUE LES INTERCEPTEURS NE NOUS DÉTRUISENT PAR ER-REUR !

À TES ORDRES, MAÎTRE GARDE !

PLUTÔT MOURIR QUE DE RE-TOURNER SUR LA PLANÈTE 4 ''' ADIEU, MON PETIT PUNK ''' ADIEU, COSMO MON AMOUR !

À BAS REXOR ! VIVE LA LIBERTÉ !!

ZWEEV !

LIBÉREZ CET EN-FANT ET CETTE FILLE !

IMPOSSIBLE DE TIRER! MES FAISCEAUX-LASERS DÉTRUIRAIENT LES CONSOLES DE COMMANDE!

ET LÂCHEZ CES MANETTES, SINON, JE TROUE VOS CARCASSES DE ZOMBIES MÉTALLIQUES!

YEPIEEE! IL ÉTAIT TEMPS! ...

COSMO! TOI!

OOOH! MON CHÉRI! QUELLE JOIE DE TE REVOIR!

YANA! DÉSARME CES MONSTRES! ET TOI, PUNKY, ACTIONNE LE GRAND SAS ET LA RAMPE EXTÉRIEURE!

PLUS VITE, SALES ROBOTS!... ET SI VOUS ÉCHAPPEZ AU TIR DE VOS COPAINS, TÂCHEZ DE NE PAS VOUS GELER DANS CET ENFER DE GLACE! ENTREZ DANS LE GRAND SAS!

SBEEP! EN PLEIN DANS LE MILLE! BIUUUP!

FERMEZ LE GRAND SAS! REMONTEZ LA RAMPE! MANŒUVRE DE DÉCOLLAGE IMMÉDIAT!!!

VITE, COSMO! LE LAC SE DISLOQUE! LE VAISSEAU OSCILLE!

J'AI LE DERNIER INTERCEPTEUR SUR LE RADAR! IL ARRIVE PAR L'ARRIÈRE! J'ESPÈRE QUE TONTON BIBIP LE RATERA PAS!

PRESSION PLASMIQUE MAXI! ATTENTION... C'EST PARTI!

"... ET À L'INSTANT MÊME OÙ LES BLOCS DE MÉTHANE GELÉ ENFOUISSENT LES GARDES, COSMO ARRACHE DU CHAOS LES 50.000 TONNES D'ALPHOMEGA VERS L'ATMOSPHÈRE CRÉPUSCULAIRE DE VORLOG...

KRRAAKOOMMM

"... MAIS À LA POUPE DE L'ASTRONEF, SURGIT SOUDAIN LA FLÉCHE ROUGE DU DERNIER ASTRO-GARDE...

IL ME REVIENT UNE VIEILLE INTERJECTION QUI RÉSUME MA DÉCEPTION... ZUT !.. ZZBEEP!

CE MAUDIT CHASSEUR NOUS POURSUIT HORS DE MON CHAMP DE TIR ! BUUUIP!

NE TE FAIS PAS GRILLER LES NEURONES, BIBIP ! J'AI UN COUP EN RÉSERVE POUR LUI !

LE RADAR SITUE CE BOLIDIN COLLANT À 800 MÈTRES SUR NOTRE ARRIÈRE !

ATTENTION, COSMO ! TU FONCES SUR CE PIC !

C'EST VOULU ! JE VAIS LE DÉCAPITER D'UN COUP DE MISSILE THERMO-NUCLÉAIRE ! NOUS PASSERONS AU TRAVERS DE L'EXPLOSION, ET CE CHIEN DE CHASSE EN RECUEILLERA LES RETOMBÉES !

WRA

KAOOMM

SKRAAMM!

PILOTAGE AUTOMATIQUE! NOUS QUITTONS VORLOG!

BIP BIP HOURRA! ADIEU L'EMPIRE DE FER! ADIEU REXOR!

JE SENS MONTER EN MOI DE NOUVELLES FACULTÉS HUMAINES! ZZBEEEP! AINSI J'EXPRIME LA JOIE QUI ACTIVE MES CIRCUITS EN CHANTANT À LA GLOIRE DE LA LIBERTÉ ET DE L'AMOUR! BIP!

MANQUAIT PLUS QUE ÇA! TU VAS FAIRE PLEUVOIR!

SILENCE, GAMIN! UN PEU DE RESPECT ENVERS UN NOBLE ROBOT BI-MILLÉNAIRE! DZZZBIIOOP!

AOUH!!!

ZZBEEP!... ÉTOI... AALES LOINTAINES... ÉCOUTEZ... ZZBOP! CE CHANT D'AMOUUR ET DE LIBERT..... BUP... ZZBB... BEEP!

SI ELLES ENTENDENT ÇA, ELLES S'ÉTEIGNENT À TOUS LES COUPS! PFFOUAH!

COSMO, MON AMOUR... QU'ALLONS-NOUS DEVENIR?...

LA GALAXIE NOUS TEND LA GIGANTESQUE SPIRALE DE SES BRAS, YANA...

DEUX CENT MILLIARDS DE SOLEILS LA PEUPLENT... ET NOUS FINIRONS PEUT-ÊTRE PAR TROUVER LA PLANÈTE QUI NOUS OFFRIRA LE HAVRE DE PAIX ET DE LIBERTÉ QUE NOUS RECHERCHONS!

LONGUE QUÊTE À LAQUELLE TU ES INVITÉ À PARTICIPER DÈS LE MOIS PROCHAIN, AMI ASTRO-LECTEUR!

À SUIVRE... 17

PHOTONIK

10ÈME ÉPISODE

FANS DE PHOTONIK ET DE TOM POUCE, IL VOUS FAUDRA UNE BONNE DOSE DE COURAGE POUR SUIVRE CET ÉPISODE CAR VOICI VENU L'AFFRONTEMENT TANT ATTENDU AVEC LE MINOTAURE...

POUR LES TÊTES EN L'AIR QUI AURAIENT MANQUÉ LE DERNIER MUSTANG, RAPPELONS QUE LE MOIS DERNIER, L'ÉPISODE S'ÉTAIT TERMINÉ SUR UN VÉRITABLE COUP DE THÉÂTRE: LE RETOUR DE PHOTONIK!

AVERTISSEMENT: SI LES PAGES 2 ET 10 SONT DÉCONSEILLÉES AUX FANS DE PHOTONIK, LES PAGES 9, 11 ET 17 SONT FORTEMENT DÉCONSEILLÉES AUX FANS DU MINOTAURE. (S'IL Y EN A!)

PHOTONIK! TOI ICI!!?

NOUS AVONS UN COMPTE À RÉGLER, MINOTAURE!

SUPERVISION: MALCOM NAUGHTON
SCÉNARIO ET DESSINS: CYRUS TOTA-

HOW! SORS-MOI DE LÀ PHOTONIK! LES POINGS ME DÉMANGENT!

MINUTE, TOMMY! TROIS QUESTIONS SONT RESTÉES EN SUSPENS...

- COMMENT THADDÉUS TENTER HOOK S'EST-IL MÉTAMORPHOSÉ EN PHOTONIK?

- QU'EST DEVENU L'EXÉCUTEUR?

- QU'EST-IL ADVENU DE LA PAUVRE JENNY ?...

...RÉPONSES DONNÉES DANS...

...ET L'EMPIRE S'EFFONDRA!

SOUVENEZ-VOUS DU 8ÈME EPISODE...

COMMENT VA-T-ELLE?

ELLE S'EST ASSOMMÉE EN TOMBANT LA TÊTE LA PREMIÈRE!

ATTENTION! QUELQU'UN...

MON DIEU! THADDÉUS EST PRIS AU PIÈGE!

ET JE SUIS DANS L'IMPOSSIBILITÉ DE LE SAUVER!

AH!

SKA!

JE NE PEUX RÉSISTER À SON RAYON!

C'EST LA FIN...

...NOUS ALLONS CREVER COMME DES RATS!

SEIGNEUR... J'AI PERDU **TOUT** CONTACT!

CELA NE PEUT SIGNIFIER QU'UNE **SEULE** CHOSE ...

...LA MORT DE THAD-DEUS!

J'AI UNE **VEINE** DE... BOSSU!

LE **RAYON** DE CE QUIDAM N'A **PAS** PRODUIT L'EFFET VOULU!

PHOTONIK!.. PAR QUEL MIRACLE?

SANS LE SAVOIR, DOC, CE TYPE M'A FOURNI L'**ÉNERGIE** NÉCESSAIRE POUR PROVOQUER UNE **NOUVELLE** MÉTAMOR-PHOSE!

À NOUS **DEUX**, FACE DE VANILLE!

?!

MON CORPS EST ENCORE **ENDOLORI!** JE DOIS LE METTRE **HORS DE COMBAT** LE PLUS VITE POSSIBLE!

EN FAISANT **FONDRE** SES LUNETTES SUR SES YEUX, J'ESPÈRE **NEUTRALISER** SES RAYONS!

OUH!

PEU BAVARD, MAIS RUDEMENT FORT LE BONHOMME-!

DÉSORMAIS, TU SERAS FORCÉ DE GARDER TES LORGNONS MÊME POUR PRENDRE TON BAIN DE PIEDS!

WHOS!

DÉCIDÉMENT IL NE PIPE PAS MOT!

TUNF!

O.K! COMME TOI JE N'OUVRIRAI PAS LA BOUCHE..

RAK!

WOK!

... MAIS JE FERAI PARLER MES POINGS!

LE COLLOQUE EST TERMINÉ !

AVEC UN TEL TRAITEMENT, IL SERA ENCORE MOINS LOQUACE QU'AVANT !

K-TUNK !

JENNY A BESOIN DE SOINS !

IMPOSSIBLE DE NOUS OCCUPER D'ELLE POUR LE MOMENT, IL VAUDRAIT MIEUX LA METTRE À L'ABRI ... MAIS OÙ ?

JE PENSE AVOIR TROUVÉ, DOC !

JE CONNAIS UN ENDROIT OÙ PERSONNE NE VIENDRA LA CHERCHER !

UNE BRÈCHE VIENT DE S'OUVRIR DANS LA PAROI DU BUILDING !

?!

LE REVÊTEMENT A FONDU AU NIVEAU 993 !!

ELLE RESTERA À L'INTÉRIEUR DE CET OVOÏDE PHOTONIQUE JUSQU'À CE QUE NOUS PUISSIONS LA RÉCUPÉRER !

UNE BULLE LUMINEUSE DESCEND DROIT DANS LE RÉSERVOIR D'EAU DE CENTRAL PARK !

QU'EST-CE QUE ÇA SIGNIFIE ?

MAINTENANT GAGNONS L'**ENDROIT** OÙ TOM EST RETENU **PRISONNIER**!

LAISSE-MOI TE **GUIDER**! JE PRENDRAI SOIN D'ÉVITER **TOUTE** RENCONTRE FÂCHEUSE!

TU DEVRAS MONTER **PLUS HAUT**... TOUJOURS **PLUS HAUT**!

ALLONS-Y!

TRAVERSER LES PLAFONDS, C'EST MA **SPÉCIALITÉ**!

ET VOILÀ! MAINTENANT QUE VOTRE MÉMOIRE EST RAFRAÎCHIE, REPRENONS L'**ACTION** LÀ OÙ NOUS L'AVIONS LAISSÉE!

TU T'ES JETÉ DANS LA **GUEULE DU LOUP**, PHOTONIK!

POSSIBLE! ET JE N'EN SORTIRAI QU'EN COMPAGNIE DE **TOM POUCE**!

BATS-TOI, MINOTAURE!

ZAAK!

... TU AS **OSÉ** LEVER LA MAIN SUR **MOI**?

... EMPAREZ-VOUS DE LUI!

TROP TARD! VOUS N'ÊTES PAS ASSEZ **RAPIDES** POUR MOI!

POUR **LIBÉRER** TOM, IL FAUT D'**ABORD** ÉCARTER LE MINOTAURE!

WAK!

ATTENTION! IL VA TIRER...

MERCI DE ME DONNER UN COUP DE MAIN, TÊTE DE FER!

PAR LE PALAIS DE CNOSSOS! JE L'AI MANQUÉ!

QUE PENSES-TU DE CE FLASH DE LUMIÈRE BLANCHE?

CELA LE RETIENDRA QUELQUES INSTANTS...

JE SUIS MOMENTANÉMENT AVEUGLÉ!

PROFITONS-EN POUR...

WHAP!

...LIBÉRER TOM POUCE!

BROOM!

WHAOOO! MERCI, MON BRAVE!

JE COMMENÇAIS À ME ROUILLER DANS CETTE ARMURE EN FER BLANC!

CES ENCAPUCHONNÉS VONT **RE-GRETTER** DE M'AVOIR **LAISSÉ** MES BOTTES À RÉACTION ET MON LANCE-PIERRES!

ILS ÉTAIENT TROP **SÛRS** DE LEUR COUP!

C'EST **BEAU**, LA CONFIANCE!

HELLO, DOUBLE DOC! RAVI DE VOUS ENTENDRE À NOUVEAU!

"JE NE SUIS PAS DANS UNE **FORME** OLYMPIQUE!

VOUS AVEZ DE LA **VEINE**, LES GARS!

POW!

PFF!

PFFF... LAMENTABLE! UNE FOIS **ÉCHAUFFÉ**, J'ARRIVERAI AU **MÊME** RÉSULTAT...

"SANS L'AIDE DES **MAINS** ET DES **PIEDS**!

WOK!

WHOMP!

HOW! LE MINOTAURE ME CANARDE! IL N'A PLUS DE **PEAU DE SAUCISSON** DEVANT LES YEUX!

CRACK!

ATTENDS!... JE VAIS Y **REMÉDIER**...

?!

"À MA FAÇON!

KBOOM!

GRUMP!

À MON TOUR DE LUI ADMINISTRER MA BOTTE SECRÈTE

PUNCH!

WHAOOO... EN PLEIN DANS LES NASEAUX...

"JE SENS QUE LA FORME REVIENT!

WHOOSHH

VOUS M'AVEZ RIDICULISÉ... MAIS LA PLAISANTERIE A ASSEZ DURÉ!

OOUUH! LE TAURILLON SE FÂCHE!

ZAP!

JE N'ESQUIVERAI PAS ÉTERNELLEMENT SES RAYONS... À MOINS QUE "

ZZT!

!?! PAR LE PALAIS DE CNOSSOS!... OÙ EST-IL PASSÉ? IL S'EST ÉVANOUI SOUS MES YEUX!

YUP! PHOTONIK UTILISE SON POUVOIR D'INVISIBILITÉ! *

EN EMPÊCHANT LES ONDES LUMINEUSES ÉMISES PAR MON CORPS ET MES VÊTEMENTS DE SE DIFFUSER, JE DEVIENS INVISIBLE!

* - VOIR MUSTANG Nº60 -

TRÈS ASTUCIEUX... MAIS TU OUBLIES QUE JE PERÇOIS NETTEMENT...

K-TUMP!

K-TUMP!

... LES BATTEMENTS DE TON COEUR!

SOK!

HEUREUSEMENT QUE J'AI EU LE RÉFLEXE D'ACCOMPAGNER LE COUP!

SI TU N'INTERVIENS PAS, PHOTONIK VA SE FAIRE PULVÉRISER!

PLOP!

VOYONS CE QUE VALENT VOS PROJECTILES RÉFRIGÉRANTS, DOC!

HOW! ÇA MARCHE!

TOM... ATTEN...

WHULP!

VOS GLAÇONS NE LUI FONT NI CHAUD, NI FROID!

PAR ICI, MICROBE!

SSSHHHH

?!!! LA FUMÉE N'ÉTAIT PAS PRÉVUE AU PROGRAMME!

WHOOMM!

CETTE EXPLOSION NON PLUS!!

IMPOSSIBLE DE RÉCUPÉRER!

BON SANG! IL S'EST EMPARÉ DE TOM!

VOUS ALLEZ REGRETTER TOUTES VOS SINGERIES!

QUEL CARACTÈRE DE COCHON!

DÉGAGE, PHOTONIK!

IMPOSSIBLE DE T'ÉVITER!

Ψ!

JE L'AURAIS PARIÉ!

LE COMBAT SE TERMINE, LOINTAINS! PERSONNE NE RÉSISTE À MES RAYONS OPTIQUES!

HOW! NOTRE COTE EST EN BAISSE!

IL A PARLÉ DE RAYONS OPTIQUES... JE DOIS TROUVER UNE PARADE!

VRIIIIII

AARRRGH!!

HOW! QUE LUI EST-IL ARRIVÉ?

WAP!

EN CRÉANT UN MIROIR PHOTONIQUE, JE SUIS PARVENU À RÉFLÉCHIR LES RAYONS ET À LES RENVOYER AU MINOTAURE...

...COMPLÈTEMENT TÉTANISÉ... IL EST SONNÉ POUR LE MOMENT!

SANS TA PRÉSENCE D'ESPRIT, C'EST NOUS QUI SERIONS DANS CET ÉTAT!

VOUS NE VALDREZ GUÈRE MIEUX SI VOUS NE DÉCAMPEZ PAS EN VITESSE...

...LES SENTINELLES ONT DÉCOUVERT TON TUNNEL, PHOTONIK!

ET ELLES NE TARDERONT PAS À RAPPLIQUER!

HOW!... JE LES ENTENDS QUI APPROCHENT!

JE SENS QU'IL VA FALLOIR RECOMMENCER À JOUER LES PASSE-MURAILLES POUR POUVOIR QUITTER L'IMMEUBLE!

EXACT! MAIS VOUS N'EN SORTIREZ PAS LES MAINS VIDES!

UNE IDÉE DERRIÈRE LA TÊTE, DOC?

OUI! UNE IDÉE QUI NOUS PERMETTRA DE NOUS DÉBARRASSER DÉFINITIVEMENT DU MINOTAURE! CREUSE LE PLANCHER ET DIRECTION... LA SALLE DES HOMO-ORDINATEURS!

!?

!?

VOILÀ QUI ME RAPPELLE BIEN DES SOUVENIRS! *

*- LE Nº 57 DE MUSTANG, PAR EXEMPLE!

NOUS Y VOILÀ !

PAS TROP TÔT ! ÇA FAIT UNE HEURE QU'ON CREUSE !

AVANCEZ EN OBLIQUANT SUR VOTRE GAUCHE !

C'EST DE LÀ-BAS QUE ME PARVIENNENT LES ÉMANATIONS PSYCHIQUES...

''' DU PLUS PUISSANT DES HOMO-ORDINATEURS !

HOW ! LE GRAND MANITOU À CE QUE JE VOIS !

IL EST TOUT À FAIT INOFFENSIF...

QUE DOIT-ON FAIRE ?

...LE DÉBRANCHER ET ME L'AMENER JUSQU'À LA GROTTE DE CENTRAL PARK !

QUOI ?!

HOW!

ÉCLAIREZ MA LANTERNE, DOC! J'AI PEUR DE NE PLUS RIEN COMPRENDRE!

D'ACCORD! ÉCOUTEZ-MOI BIEN!

COMME VOUS LE VOYEZ, TOUS LES AUTRES HOMO-ORDINATEURS LUI SONT RELIÉS! EN LE DÉCONNECTANT, NOUS DÉCLENCHERIONS LA PLUS PHÉNOMÉNALE DES PANNES! LE MINOTAURE NE S'EN REMETTRAIT JAMAIS! DE PLUS, JE VOUDRAIS ENTRER EN CONTACT MENTAL AVEC CE MENTOR POUR CONNAÎTRE LES FANTASTIQUES SECRETS QU'IL DOIT DÉTENIR!

MAIS, UNE FOIS DÉBRANCHÉ, IL NE SURVIVRA PAS!

EXACT! C'EST POURQUOI NOUS DEVONS D'ABORD FAIRE PROVISION DU SÉRUM QUI LE MAINTIENT EN VIE!

IL VA FALLOIR CONFECTIONNER UN RÉCIPIENT!

JE M'EN OCCUPE!

CETTE CLOCHE DE VERRE FERA L'AFFAIRE!

TOP!

TIT!

EN CHAUFFANT LE VERRE, JE VAIS REMODELER L'OUVERTURE AFIN DE PERMETTRE UN ÉCOULEMENT ADÉQUAT DU SÉRUM!

VOILÀ LE TUYAU D'ARRIVÉE DU SÉRUM, TOM! IL TE FAUDRA PRATIQUER UN ORIFICE!

UNE CHANCE QUE CE NE SOIT PAS DE L'ACIER!

QU'IMPORTE! JE SUIS UN JEUNE SUP' HÉROS AUX DENTS LONGUES!

GNAK!

HOW! DU JOB DE BRICOLEUR DU DIMANCHE...

...MAIS DU BON JOB TOUT DE MÊME!

MAINTENANT, SUIVEZ BIEN MES CONSEILS ET DÉBRANCHEZ FICHES ET TUYAUX AVEC PRÉCAUTION!

ALLONS, TOM, AU TRAVAIL!

GULP! CETTE GROSSE TÊTE ME REGARDE D'UN MAUVAIS OEIL!

AH! AH! METS-TOI À SA PLACE!

LE TUNNEL DÉBOUCHE DANS LA SALLE DES HOMO-ORDINATEURS!

LES LOINTAINS NE DOIVENT PLUS ÊTRE... BIEN LOIN!

LES VOILÀ!

LES SENTINELLES!

ELLES ONT SUIVI LE TUNNEL QUE TU AS CREUSÉ!

ELLES NOUS TIRENT DESSUS!

FLAP!

JE M'EN CHARGE!

MAIS LA PROCHAINE FOIS, REBOUCHE TES PETITS TROUS... ÇA FAIT NÉGLIGÉ ET PAS PROPRE DU TOUT!

HOW! ÇA PÈTE DANS TOUS LES COINS!

MAUVAIS PRÉSAGE! LES CULS-DE-JATTE VOLENT BAS... IL VA PLEUVOIR!

TZAT! TZAT! TZAT! ZIPP BOOM! BOOM!

DÉPÊCHE-TOI! TOM NE POURRA PAS TENIR BIEN LONGTEMPS!

ENFIN!... J'AI SECTIONNÉ LE DERNIER TORON!

PSSS

G-25! QUE SE PASSE-T-IL? MES CIRCUITS FONDENT!

JE NE... COMPRENDS PAS... G-23... JE... NE...

... COM... PRENDS PAS...

HEY! QU'EST-CE QUI VOUS PREND? MAINTENANT QU'ON COMMENÇAIT À S'AMUSER...

TAGG!

CE MENTOR REPRÉSENTAIT LE POINT FOCAL DE L'ÉDIFICE... DÉSORMAIS, L'EMPIRE DU MINOTAURE S'EFFRITERA PETIT À PETIT!

OUAIP! RAISON DE PLUS POUR METTRE LES VOILES!

WOOF!

?!!! PAR LE PALAIS DE CNOSSOS!

MES ORDINA-TEURS...

"MES ROBOTS..."

"MES GUET-TEURS..."

"TOUT S'EFFON-DRE!

DOOM!

C'EST IMPOSSI-BLE..."

"À MOINS QUE..."

"PHOTONIK A ENLEVÉ LE MENTOR!

ZAP!

NOUS VOICI DANS LE HALL D'ENTRÉE!

JE VOUS QUITTE! RENDEZ-VOUS À LA GROTTE!

BEURK!

LA TÊTE DE L'ADJOINT ROULE À MES PIEDS!

HÉ! MAIS...

TOMP!

DES ROBOTS! ...

... NOUS ÉTIONS COMMANDÉS PAR DES ROBOTS!

LE DIRECTEUR VIENT DE S'ÉCROULER!

CETTE BOULE DE BILLARD DE STÈVE ÉGALEMENT!

LES EMPLOYÉS RECRUTÉS PARMI LES NEW-YORKAIS ONT DÉCOUVERT LA SUPERCHERIE!

JE N'ARRIVE PAS À Y CROIRE ... NOUS VOICI À JAMAIS DÉBARRASSÉS DU MINOTAURE!

OÙ QUE TU SOIS, HOMME-LUMIÈRE...

"... SACHE QUE JE ME VENGERAI!

JE N'AURAI DE CESSE DE T'AVOIR RÉDUIT EN POUSSIÈRE!!!

HOW! LA VOIX DU MINOTAURE!

J'AI PARLÉ TROP VITE!

TOUT LE MONDE ÉVACUE LE BUILDING... NOUS FERIONS MIEUX D'EN FAIRE AUTANT...

...ET DE REJOINDRE LE DOCTEUR!

HOW! OÙ VAS-TU?

REPÊCHER UNE SIRÈNE QUI DORT AU FOND DE L'EAU!

?!

NON SEULEMENT IL M'OBLIGE À JOUER LES NOUNOUS...

"... MAIS, IL SE PAIE MA TÊTE!

SPLASH!

PAUVRE JENNY! J'ESPÈRE QUE SON ÉTAT N'EST PAS TROP GRAVE!

OUF! ELLE PARAÎT DORMIR PAISIBLEMENT!

... MAIS JE NE SERAI RASSURÉ QU'À SON RÉTABLISSEMENT COMPLET!

SBUSH!

POP!

MMM...

ELLE REPREND SES ESPRITS!

... OÙ SUIS-JE?

NE T'INQUIÈTE PAS... JE VAIS TE METTRE EN SÉCURITÉ!

MANQUAIT PLUS QU'UNE FILLE DANS MA GROTTE! ET ELLE ME CHIPE MON PLUMARD PAR DESSUS LE MARCHÉ!

ALLONS, SOIS FAIR-PLAY, TOM... ELLE A BESOIN DE RÉCUPÉRER!

JE NE SAIS CE QU'EST DEVENU LE MINOTAURE, MAIS SI JE LE TENAIS...

HUM...

TON SOUHAIT POURRAIT SE RÉALISER...

... MAIS IL FAUDRAIT QUE NOTRE JEUNE AMI DAIGNE NOUS ADRESSER LA PAROLE!

HOW! LE JOUR OÙ CE CARAFON DE MATIÈRE GRISE VIDERA SON SAC, ÇA VAUDRA LE DÉPLACEMENT!

QU'AJOUTER DE PLUS... SINON DE NE MANQUER SOUS AUCUN PRÉTEXTE MUSTANG Nº 63-

LE COURRIER DES SUP'HEROS

Mes sincères félicitations pour MUSTANG Les titans microcosmiques sont mes super-héros favoris; Saltarella fait peut-être un peu trop « gamine » mais l'humour de Crabb compense. Quant à Mikros, il est sublime. Cette série égale très certainement des séries comme le Surfer d'Argent ou les X-Men, à mon avis les meilleures du MCG. Photonik, c'est génial, les dessins sont très bons et le scénario extraordinaire (c'est même le meilleur scénario de la revue). De plus, le fait que Photonik ne connaisse pas tous ses pouvoirs laisse planer un suspense très excitant. Vous nous aviez demandé si nous aimerions un héros français dans un contexte français, et bien je réponds OUI, OUI, OUI. Car je crois qu'un super-héros peut vivre des aventures aussi palpitantes dans nos villes françaises que dans les villes américaines, bien sûr, il y a moins de buildings, mais ce n'est pas le plus important. Ce qui serait intéressant, ce serait de faire un héros en voyage dans l'hexagone ainsi chaque lecteur aurait une aventure dans sa région.

Christophe BOURGEOIS
THONON-LES-BAINS

Je suis content de voir MUSTANG se porter aussi bien! Mikros: c'est du roman-feuilleton, à chaque fois l'épisode rebondit comme une balle de tennis! Les insectes, les planètes, les vaisseaux, les machines... merveilleux! Qui fait l'encrage? et les couleurs? J'aimerais tout savoir! Photonik: un dessin que je qualifierai d'hyper-réaliste. Une recherche dans l'esthétisme un peu froid, un peu figé, qui donne un hiératisme certain à la bande, le héros qui change agréablement des sup'américains: on sent une vie intérieure, une réflexion, un sens des responsabilités, autre chose que la force brute employée par les héros MCG. C'est en cela que je vois le héros le plus « français » de LUG, le plus démarqué des psychologies stéréotypées habituelles. Cyrus Tota est votre meilleur dessinateur!

UN LECTEUR ANONYME (hélas!)

Nous sommes heureux, vraiment, de vous l'entendre dire car, nous ne l'avons jamais caché mais nous le disons aujourd'hui très ouvertement: CYRUS TOTA est un jeune dessinateur français que LUG a formé après avoir décelé son immense talent. En plus TOTA a le grand mérite de faire lui-même ses scénarios, ce qui est très rare.

Vraiment, ce « MUSTANG » c'est du super. Et beaucoup de lecteurs, bien sûr, sont du même avis que moi. Je souhaite très longue vie à ces nouveaux Sup'héros. Mikros, Saltarella et Crabby sont superbes et pleins de bons sentiments, humains, magnifiquement dessinés par le sublime John Milton. Extra-chouette! Quant à Photonik, pour sa philosophie pacifiste, Tom Pouce pour sa jeunesse, et Doc Ziegel pour son savoir universel, ils sont tous les trois sublimes.

Jean Paul SIRAT - BEZIERS

Je vous écris pour vous faire part de mon enthousiasme pour MUSTANG. Je trouve cette revue sensass., presque mieux que STRANGE ou autres. Ma préférence va à PHOTONIK, les textes et les dessins sont très bien. Ensuite vient MIKROS, Milton a un style très approprié à ces sup'héros. Pourquoi ne feriez-vous pas paraître des histoires des héros de MUSTANG en grands albums cartonnés, comme l'Araignée et les Fantastiques?

Pascal RANNOU - ROUEN

A ceux qui éditent MUSTANG, la première chose que je dirai sera bravo et merci! En effet, Mustang apparaît à l'heure actuelle comme un des journaux les mieux conçus (la qualité LUG). Vos histoires, loin de faire pâle figure auprès de celles que vous éditez dans la Collection SUPER-HEROS sont même parfois meilleures. Marvel se tourne de plus en plus vers le commercial, la qualité s'en ressent. Mikros est une trouvaille du point de vue scénario: très original. Quant aux dessins, on avait déjà pu admirer la classe de J. Milton à travers des épisodes de Blek et aussi dans les deux épisodes du Surfer parus dans Nova. Ce n'est donc qu'une confirmation: il est génial. Photonik: alors là, je ne m'en cache pas, je le crie: c'est ce qu'il y a de meilleur. La série est formidable: dessin irrégulier mais très original (mise en page sensass.).

Thierry MORNET - NOZAY

Nous croyons entendre les murmures de certains grincheux qui vont sans doute nous accuser de ne publier que les lettres d'éloges. C'est un fait que ce mois-ci, nous vous proposons des lettres dithyrambiques... car les détracteurs de MUSTANG (s'il y en a!) ne nous ont pas écrit. Les seules critiques relevées dans le courrier concernaient Ozark et Mustang... mais comme tous deux chevauchent désormais sur les éternelles prairies de Manitou, nous n'avons pas jugé utile de vous les communiquer. Par contre, nous attendons avec une impatience non déguisée votre jugement sur COSMO LE PRINCE ERRANT DE L'ESPACE dont vous lisez les aventures depuis deux mois.

4 personnages hors du commun ! 4 héros vont par tous les moyens s'efforcer d'échapper à

"L'EMPIRE DE FER"

et à son gouverneur le tyran, le cruel, le dur

REXOR!

COSMO

et ses compagnons, **YANA, PUNKY** et le robot **BIBIP,** seront pourchassés à travers **L'UNIVERS** par les hordes spatiales du tyran. Débarqués sur une planète idyllique, ils découvriront bien vite qu'ils sont plongés dans un **PARADIS INFERNAL** et ils fuiront à nouveau!

Dans le prochain numéro, le plan détaillé du vaisseau **ALPHOMEGA,** l'arche galactique de **COSMO!**

for Team DKFR
kubilai

Comité de Direction: Marcel NAVARRO, directeur de publication: Claude VISTEL, rédactrice en chef; Monique BARDEL, membre. Editions L.U.G., 6, rue Emile-Zola, 69002 LYON - Loi n° 49956 du 16 juillet 1949 sur les publications destinées à la jeunesse - Dépôt légal n° C. 331 - 5 Mars 1981 - N° Commission P.P.A.P.: 51078 - Imprimerie INTERGRAFICA, Milan - N.M.P.P. - Exonérée de T.V.A.

N. 64 MENSUEL
5 Avril 1981 5,00 Fr.
SUISSE 2,80 F S _ MAROC . 5,00 D.H.

MENSUEL DES
NOUVEAUX
SUP'HEROS

MUSTANG

PARADIS INFERNAL

COLLECTION LUG SUPER HÉROS

AVEC MIKROS ET PHOTONIK

M 2183 - 64 - 5,00 F

LES EDITIONS LUG

VOUS PRESENTENT

MUSTANG

ABONNEMENT:

Un an à Editions LUG - 6, rue Emile Zola - 69002 LYON - C.C.P. LYON 1418-89 A. Tarifs: France: 57 F. - Afrique du Nord, Communauté et Etranger: 64 F. - Joindre pour toute réponse à une lettre une enveloppe timbrée à 1,40 F. avec votre nom et votre adresse écrits lisiblement.

SOMMAIRE:

P. 3: MIKROS: « C.I.A.-K.G.B. and C° »
P. 23: COSMO: « Paradis infernal »
P. 40: LES SIOUX
P. 44: LA CIVILISATION EGYPTIENNE
P. 46: ALPHOMEGA
P. 47: PHOTONIK: « Cauchemar »

MIKROS COSMO PHOTONIK ©1981 Edition LUG

DE MALCOM NAUGHTON-
DESSINÉ PAR LE GRAND
JOHN MILTON-

MIKROS

titan microcosmique

C.I.A K.G.B AND CO.

11ÈME ÉPISODE-

LE MEILLEUR MOYEN D'ANÉANTIR L'HUMANITÉ EST DE LUI RETOURNER SES PROPRES ARMES CONTRE ELLE ! LORSQUE CETTE BOMBE NUCLÉAIRE AURA DÉTRUIT MOSCOU, LES HOMMES SE DRESSERONT CONTRE LES HOMMES...

UB 30

"... ET MOI, HOFFMANN, JE BÂTIRAI MON EMPIRE...

... SUR LEURS RUINES!

ALERTE ROUGE! ALERTE ROUGE...

EEEEEWEEEEEEEWEEE

M... MIKE... QUE SE PASSE-T-IL ?

UN MANIAQUE DE LA PROPRETÉ A FAILLI NOUS EXPÉDIER AU PARADIS DES *SUP'HÉROS* À COUPS DE *D.D.T.* !

GOSH! SON KLAXON DOIT ÊTRE COINCÉ !

LE *PHANTOM* EST AU-DESSUS DE *MOSCOU* ! IL N'Y A PLUS RIEN À FAIRE !

CETTE FOIS ... C'EST LA *GUERRE* !

PRÉPARONS-NOUS À RECEVOIR LA RIPOSTE *SOVIÉTIQUE* !

BON SANG! UN CONFLIT *NUCLÉAIRE* ! PAS UNE SECONDE À PERDRE ! J'ALLUME MES *HUIT* RÉACTEURS DE POIGNETS !

YEEAAAHH! OPÉRATION BULLDOZER !... ACCROCHEZ LES WAGONS !

ATTENTION ! NOUS ALLONS *TRAVERSER LE PENTAGONE* DE PART EN PART ! --- *GREEEEE...*

EN TROIS MILLIÈMES DE SECONDE, UN MINCE ET PUISSANT FAISCEAU LUMINEUX PERCE MURS ET PLAFONDS, NE LAISSANT DERRIÈRE LUI QU'UNE SÉRIE DE TROUS PAS PLUS GROS QUE LE CHAS D'UNE AIGUILLE ... ET LE TEMPS DE LIRE CES LIGNES ---

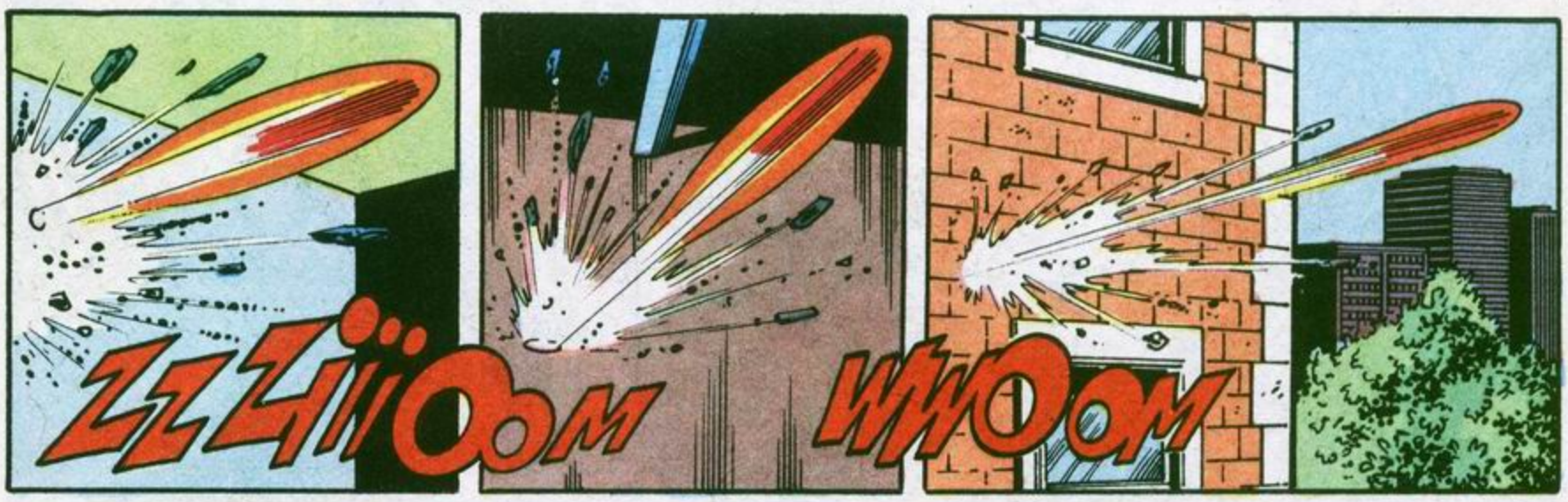

... LA MICRO-COMÈTE TRAVERSE LE CIEL DES U.S.A., DU PACIFIQUE ET DE LA SIBÉRIE ...

JE TÉLÉ-LOCALISE LA BOMBE ! ELLE N'EST PLUS QU'À CENT MÈTRES... À LA VERTICALE DE LA PLACE ROUGE !

HOURRA !... NOUS ARRIVONS À FREINER SA CHUTE !

RRRHAANN...

POSONS-LA DÉLICATEMENT SUR LE SOL... JE VAIS LA DÉSAMORCER !

UN ARROSAGE GAMMA VA DÉTRUIRE LE SYSTÈME DE MISE À FEU!

MIKE CHÉRI! C'EST MAGNIFIQUE... NOUS AVONS PU ÉVITER L'APOCALYPSE!

MOSCOU EST DÉSERTE... LES HABITANTS ONT DÛ SE RÉFUGIER DANS LES ABRIS! REJOIGNONS NOTRE BON GROS CRABBY!

PAS SI VITE!... PROFITONS DE CE QUE NOUS SOMMES SEULS...

SALTY... JE... MMMM...

!?!?

MIKE... QUE... QUE NOUS ARRIVE-T-IL?

BON SANG DE BON SANG! NOUS... NOUS NOUS SOMMES RETRANSMUTÉS EN HUMAINS!

SALTY... PRISCILLA... PAR... PAR QUEL MIRACLE?...

JUSTE CIEL! MIKE! C'EST BIEN TOI... NOTRE CAUCHEMAR EST TERMINÉ!

TERMINÉ?...

MMMM

RRROOO

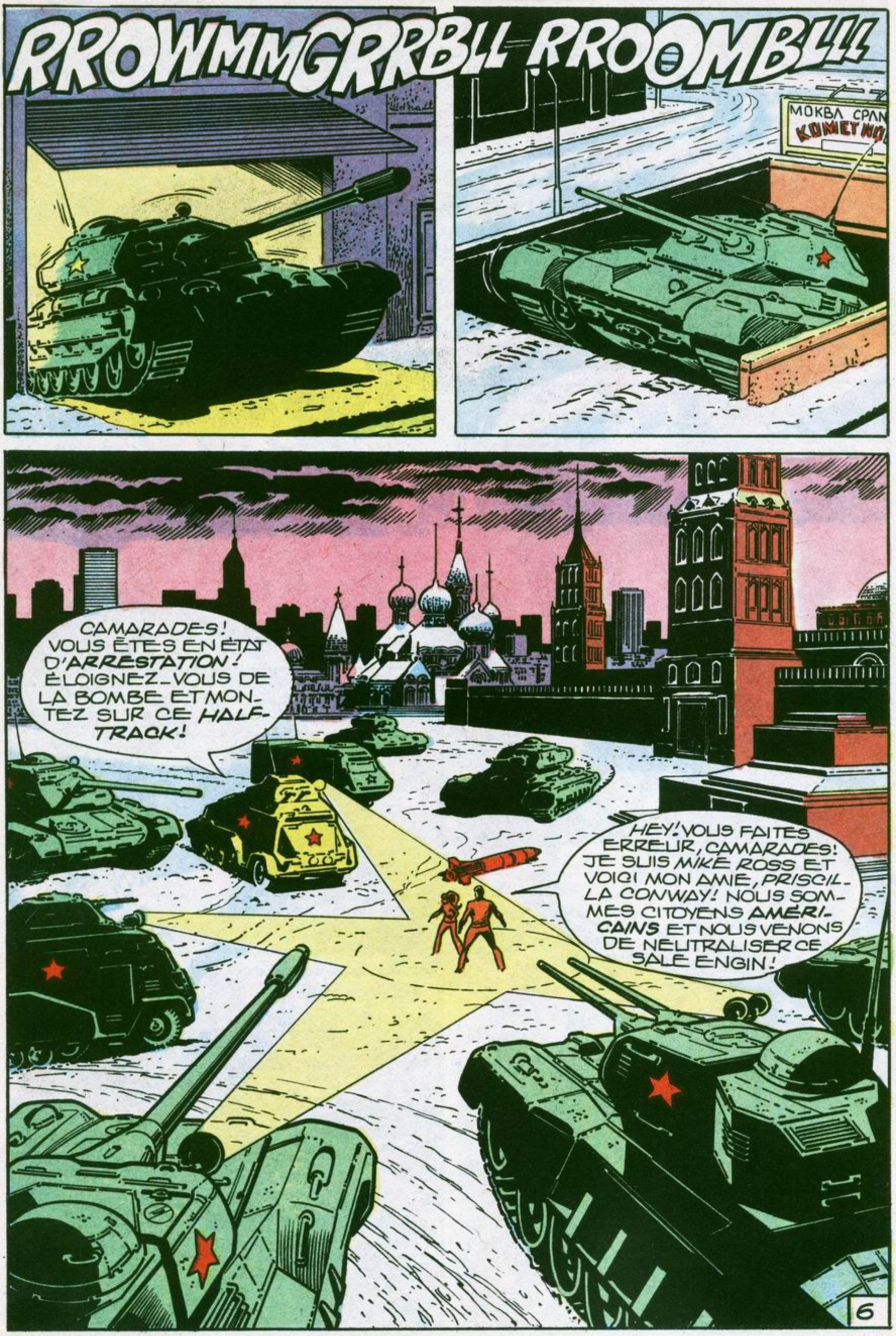
RROWMMGRRBLL RROOMBLLL
MOKBA CPAN
KOMETNO
CAMARADES! VOUS ÊTES EN ÉTAT D'ARRESTATION! ÉLOIGNEZ-VOUS DE LA BOMBE ET MONTEZ SUR CE HALF-TRACK!
HEY! VOUS FAITES ERREUR, CAMARADES! JE SUIS MIKE ROSS ET VOICI MON AMIE, PRISCILLA CONWAY! NOUS SOMMES CITOYENS AMÉRICAINS ET NOUS VENONS DE NEUTRALISER CE SALE ENGIN!
6

NIET! NOUS RÉPÉTONS... VOUS ÊTES EN ÉTAT D'ARRESTATION! RENDEZ-VOUS! PREMIÈRE SOMMATION!...

MAIS ENFIN!... NE COMPRENEZ-VOUS PAS QUE NOUS VENONS DE SAUVER LA PAIX?... LA PAIX, ENTENDEZ-VOUS?

VOUS POUVEZ SORTIR DE VOS TANKS ET DE VOS ABRIS! L'ALERTE EST FINIE! DO YOU UNDERSTAND?

NOUS NE SOMMES PAS LÀ POUR DISCUTER, YANKEES! DEUXIÈME SOMMATION!

BUDDA BUDDA BUDDA PEEW

MALHEUR! AU LIEU DE NOUS REMERCIER, ILS NOUS TIRENT DESSUS!

DAMN'O! JE COMMENCE À REGRETTER DE NE PAS ÊTRE RESTÉ SUP'HÉROS!

MIKE! TENTE L'EXPÉRIENCE!

JE VOUDRAIS BIEN... MAIS IL ME MANQUE LE MODE D'EMPLOI! IL VAUT MIEUX NOUS RENDRE, NOUS POURRONS DISCUTER... NOUS NE SOMMES PLUS EN GUERRE, APRÈS TOUT!

SI, JUSTEMENT! PAR MESURE DE DÉFENSE PASSIVE, LA VILLE EST PLONGÉE DANS L'OBSCURITÉ... PROFITONS-EN POUR NOUS FAUFILER JUSQU'À NOTRE AMBASSADE!

BONNE IDÉE, MA SAUTERELLE!... MAIS OÙ SE TROUVE-T-ELLE?

ILS REMETTENT ÇA! SUR CETTE PLACE, À DÉCOUVERT, NOUS SOMMES CUITS!
LÀ-BAS! UNE BOUCHE DE MÉTRO... C'EST LE MOMENT DE BATTRE NOS RECORDS OLYMPIQUES!
МЕТРО КРЕМЛІН
TAKATA TAKATAKATA KPOW
BLAM BLAMBAM KPOW PEEW
ТРОЛНМІ
ЕМЛІН
КРЕМЛІН
СРОЛР
8

NOUS AVIONS OUBLIÉ LES CONTINGENCES HUMAINES ! ... POUR LA PREMIÈRE FOIS DEPUIS LONGTEMPS, J'AI *FAIM ET FROID !*

AU MILIEU DE CETTE FOULE, NOUS SOMMES MOMENTANÉMENT EN SÉCURITÉ ... MAIS PARLONS BAS ... ON POURRAIT NOUS REMARQUER ...

EUH ... MILLE PARDONS ... VOUS EXCUSER LA MIENNE AUDACE ... VOUS ... ***AMÉRIKANS***, *DA ?*

EUH, NON, *MONSIEUR*, ***BRITANNIQUES*** ... ÉCHANGES UNIVERSITAIRES ...

NIET ! NIET ! ... JE RECONNAÎTRE LE VOTRE ACCENT ! GUERRE, TERRIBLE MALHEUR ! PEUPLE ***RUSSE*** NE VEUT PAS GUERRE ! TOUS LES PEUPLES CAMARADES !

SI JE COMPRENDRE ... VOUS, POURSUIVIS !

EUH ... OUI ... ET NOUS VOUDRIONS REJOINDRE NOTRE AMBASSADE ...

MAIH

MÉTRO ARRÊTÉ ... ÉLECTRICITÉ COUPÉE ... PARTOUT ... ***POLICE !*** DÉFENSE PASSIVE ... DIFFICILE ET DANGEREUX AIDER VOUS ... DANGEREUX MOI PARLER À VOUS ...

OSTOROJNO ! OSTOROJNO ! VOLI MOJETIE DOMOÏ ! OPASNOST VOÏNI OKONTCHILASS ! ! !

DA ! DA ! *TOVARITCH AMÉRIKAN !* VOIX DIRE ALERTE FINIE ! ***GUERRE*** *FINIE !* C'EST LA ***PAIX*** *!!!*

LA LUMIÈRE EST REVENUE ! ÉCOUTEZ ! UN *HAUT-PARLEUR !*

ET CETTE ALLÉGRESSE GÉNÉRALE ... SERAIT-CE ...

VIVE PAIX ! VIVE AMITIÉ PEUPLE ! MMMSMACK !! SLAVA AMÉRIKA !... SLAVA ROSSIA !

MMH !?

MMMH !

ADIEU, FRÈRE AMÉRIKAN ! PROCHTCHAÏ ! VIVE STATUE LIBERTÉ ! SLAVA LINCOLN ! SLAVA REAGAN... MMM... SMACK !!!

POURQUOI CETTE QUEUE À LA SORTIE ?

AÏEEE !... REGARDE, SALTY ! UN CONTRÔLE DE POLICE ! REDESCENDONS VERS LA STATION !

LE MÉTRO FONCTIONNE ! VIENS *VITE* ! NOUS FINIRONS BIEN PAR TROUVER LE QUARTIER DES AMBASSADES !

РЕМЛІН

KPEM

!?!
??!!!

ALLONS, JEUNES GENS... SOYEZ RAISONNABLES!... RENDEZ-VOUS ET IL NE VOUS ARRIVERA *RIEN!*

J'EN DOUTE! ICI, LES FUSILS FLEURISSENT PLUS VITE QUE LES ROSES DE CENTRAL PARK!

NOUS NE SOMMES PAS À *NEW-YORK* MAIS AU CENTRE DE *MOSCOU* QUE VOUS AVEZ FAILLI **ATOMISER**! CELA JUSTIFIE QUE JE VOUS POSE QUELQUES QUESTIONS, *NON?*

QUOI?!! MAIS C'EST NOUS QUI AU CONTRAIRE...

TSS... TSS... JE ME PRÉSENTE: *YOURI BAROVSKY*... CHEF DU **K.G.B**... NOUS SERONS MIEUX DANS MON BUREAU POUR ÉCLAIRCIR CETTE AFFAIRE! N'OUBLIEZ PAS QUE NOUS SOMMES EN ÉTAT DE GUERRE!

PLUSIEURS HEURES PLUS TARD...

ILS NOUS FONT POIREAUTER DANS CETTE CAGE! QUE NE DONNERAIS-JE POUR RETROUVER MES AILES! ET *CRABBY*?... QU'EST-IL DEVENU?

PAR QUEL PHÉNOMÈNE NOS **SUPER-POUVOIRS** SE SONT-ILS ENVOLÉS SUBITEMENT SUR LA *PLACE ROUGE*? ET COMMENT LES **RETROUVER**?

ALORS?

NITCHEVO! RIEN DE CLAIR, NI DE PRÉCIS, TOVARITCH BAROVSKY!... ILS ROUCOULENT COMME DEUX PIGEONS!

SOUVIENS-TOI, CHÉRI... LA MÉTAMORPHOSE S'EST PRODUITE À L'INSTANT OÙ TU M'EMBRASSAIS... PEUT-ÊTRE QU'UN AUTRE BAISER ENTRAÎNERAIT L'EFFET CONTRAIRE!

VOICI LES EXTRAITS DU FICHIER CENTRAL, TOVARITCH BAROVSKY!

K.G.B FICHIER CENTRAL

nom: CONWAY
prénom: Priscilla
âge: 23
nationalité: U.S.A
née à: Los Angeles (CAL.)
Célibataire
profession: chercheur dipl. Entomologiste (Harvard Mass.)
a collaboré aux travaux du Prix NOBEL Mike ROSS.
Championne du Monde de Gymnastique.
Activités politiques: néant
NOTA: a disparu mystérieusement de Harvard le 5/6/1980

K.G.B FICHIER CENTRAL

nom: ROSS
prénom: Mike
âge: 25
nationalité: U.S.A
né à: New-York (N.Y)
Célibataire
profession: chercheur dipl. Entomologiste (Harvard Mass.
Prix NOBEL en 1979 pour travaux sur communications bio-sensorielles entre les insectes.
Champion du Monde natation et athlétisme
Activités politiques: néant
NOTA: a disparu mystérieusement de Harvard le 5/6/1980

MMH... DEUX SUJETS DE L'ÉLITE OCCIDENTALE ... CETTE HISTOIRE DE DISPARITION DEMANDE À ÊTRE ÉCLAIRCIE! FAITES-LES VENIR DANS MON BUREAU!

MISS CONWAY... MISTER ROSS... VOUS AVEZ DISPARU DE HARVARD LE 5 JUIN 1980... MMMH!...

BIEN ENTENDU, C'ÉTAIT POUR PRÉPARER VOTRE ACTE TERRORISTE CONTRE L'UNION SOVIÉTIQUE!

QUOI?! RIDICULE?

SI NOUS VOUS DISIONS LA VÉRITÉ, VOUS NOUS PRENDRIEZ POUR DES FOUS, MISTER BAROVSKY!*

*IL Y A DE QUOI! RELISEZ LES PREMIERS ÉPISODES-

ALORS, VOUS RELEVEZ DE LA **PSYCHIATRIE**! NOUS DISPOSONS POUR CELA D'EXCELLENTS ETABLISSEMENTS! QUI EST **CRABBY**?

CRABBY? EUH... UNE MARQUE DE CRABE EN BOÎTE, JE SUPPOSE...

ILS SONT **DRÔLEMENT** RENSEIGNÉS!

TEK!

AMUSANT!... ÉCOUTEZ CECI!

... ET NOTRE **CRABBY**... QU'EST-IL DEVENU?...

ÉCOUTEZ, MISTER BAROVSKY... **CRABBY** EST NOTRE COPAIN! C'EST LUI QUI S'EST CHARGÉ DE NEUTRALISER LE **PHANTOM** ET DEPUIS, NOUS NE L'AVONS PAS REVU!

MMH... BIEN SÛR... BIEN SÛR... ÉCOUTEZ ENCORE...

TEK!

... PAR QUEL PHÉNOMÈNE NOS **SUPER-POUVOIRS** SE SONT-ILS ENVOLÉS SUR LA **PLACE ROUGE** ET COMMENT LES **RETROUVER**?

CETTE HISTOIRE DE **SUPER-POUVOIRS**... ENCORE UNE HISTOIRE **DE FOUS**... MMMH? **PPPFFF!**

QU'IMPORTE LES MOYENS UTILISÉS! NOUS AVONS EMPÊCHÉ CE PILOTE DINGUE DE DÉCLENCHER LE **CHAOS**! CELA NE VOUS SUFFIT PAS?

DA! ÇA SUFFIT POUR VOUS FAIRE FUSILLER! L'OPINION PUBLIQUE AMÉRICAINE TOTALEMENT ABRUTIE, AVALERAIT CETTE HISTOIRE OÙ TOUT LE MONDE EST **FOU**! MAIS ICI, NOUS SOMMES EN **U.R.S.S.**, PAYS DE RÉALISME, DE POSITIVISME...

... ET DE PROGRESSISME!

TERRORISME FANATIQUE ! ET FAUTE D'EXPLICATIONS *RATIONNELLES* ...

... VOICI LE *RAPPORT OFFICIEL* QUE JE VAIS REMETTRE AU *TRIBUNAL MILITAIRE* ! VOUS AVEZ ÉTÉ PARACHUTÉS SUR MOSCOU POUR Y FAIRE SAUTER UNE *BOMBE NUCLÉAIRE* ! CRABBY, VOTRE PILOTE A FAIT DEMI-TOUR ET A DISPARU AU DESSUS DE LA SIBÉRIE !

JE VOUS DÉFIE DE TROUVER NOS PARACHUTES !

ANALYSEZ LA BOMBE ! ELLE A ÉTÉ DÉSAMORCÉE PAR MES RAYONS GAM... EUH... PAR MES SOINS !

WASHINGTON. AU PENTAGONE, À LA MÊME HEURE...

... ET COMMENT VA LE *PRÉSIDENT* ?

EFFONDRÉ ! SOUS SURVEILLANCE MÉDICALE !

VOUS PENSEZ ! UNE GUERRE ATOMIQUE *PLANÉTAIRE* ÉVITÉE DE JUSTESSE ... QUEL TRAUMATISME !

COMMENT RÉAGISSENT LES *ÉTATS* ? ET LA POPULATION ?

L'ANNONCE QUE LA BOMBE N'A PAS EXPLOSÉ A SOULAGÉ TOUT LE MONDE ... *SAUF NOUS* ...

... SI JE PUIS ME PERMETTRE CET EUPHÉMISME ! CAR ENFIN, SI NOUS POUVONS NOUS FÉLICITER QUE LA GUERRE N'AIT PAS EU LIEU...

... NOUS DEVONS SÉRIEUSEMENT NOUS INQUIÉTER DE LA MAUVAISE QUALITÉ DE NOS *TÊTES NUCLÉAIRES* ET DE L'*ÉTAT MENTAL* DE NOS PILOTES !

TOUT NOTRE ARSENAL ATOMIQUE ET NOS SYSTÈMES D'INTERVENTION SONT À REVOIR ! UNE *CONSOLATION, MESSIEURS* : LE RIDEAU DÉFENSIF SOVIÉTIQUE N'A PAS L'AIR *NON PLUS* TRÈS AU POINT !

MESSIEURS, LA **CONSTITUTION** NOUS ENJOINT DE PRÉSENTER NOTRE **DÉMISSION** AU *PRÉSIDENT!* C'EST LÀ LE SEUL MOYEN D'APAISER L'OPINION, LA PRESSE ET LES **SOVIÉTIQUES!**

IL EST URGENT DE **CLASSER L'AFFAIRE** !... TENEZ, GRAHAM!... AUX **ARCHIVES!**

HEY... GRAHAM!... MINUTE ! DONNEZ-MOI CE **DOSSIER!**

EUH... PARDON?

CARRUTER... CHEF DU **BUREAU DE LA DÉFENSE DE LA C.I.A!**

CIA

AAAH!? EUH... BIEN, MISTER CARRUTER!

AFFAIRE **CLASSÉE!**... MON ŒIL!

MON GÉNÉRAL! LES SOVIÉTIQUES ANNONCENT QU'ILS ONT ABATTU LE *PHANTOM* AU-DESSUS DE L'*OURAL*! SANS PRÉCISIONS!

PASSIONNANT, WILSON!

LE PLUS ÉTONNANT C'EST QUE L'ANOMALIE MAGNÉTIQUE DE *LAKE CITY* A COMPLÈTEMENT DISPARU AU MÊME INSTANT!

O-K, MON VIEUX! MAIS VOYEZ MON SUCCESSEUR! JE SUIS DÉMISSIONNAIRE ET RETOURNE À MON JARDINAGE! *BONSOIR!*

SALUT, WILSON! ... C.I.A! MONTEZ, JE VOUS PRIE!

?!!!

MAIS... L'ÉTAT-MAJOR... LE ***PRÉSIDENT***...

CETTE AFFAIRE EST MAINTENANT SOUS LA RESPONSABILITÉ DE ***CARRUTER***, *OLD BEAN*! C'EST LUI QUI A LE DOSSIER!

MOSCOU...

JEUNES GENS! J'AI LE REGRET DE VOUS INFORMER QUE VOUS SEREZ TRANSFÉRÉS DEMAIN À LA PRISON DE ***SVERDLOVSK***, DANS L'OURAL! VOTRE SORT EST DÉSORMAIS ENTRE LES MAINS DU ***TRIBUNAL MILITAIRE!***

AH!...

... UN DÉTAIL...

...LE CHASSEUR *PHANTOM* S'EST ÉCRASÉ DANS CETTE RÉGION! VOTRE COMPLICE ***CRABBY*** A ÉTÉ VOLATILISÉ DANS L'EXPLOSION... VERSION OFFICIELLE: C'EST ***NOUS*** QUI L'AVONS ABATTU! *BONSOIR!*

MON DIEU! JE... JE N'OSE CROIRE QUE... NON!... CRABBY EST VIVANT! IL NOUS LIBÉRERA AVEC SES SUPER-POUVOIRS!

SI JE SAVAIS COMMENT RE-DEVENIR MIKROS...

NOTRE HISTOIRE EST INAVOUABLE! COMMENT LEUR FAIRE GOBER LES SVIZZ, NOTRE MUTATION EN SUPER-HÉROS, SUPER-TER-MITOR... HOFFMANN...

HOFFMANN... ET SI C'ÉTAIT... LUI!?

NON!... NOUS L'AVONS BEL ET BIEN ENTERRÉ SUR LA LUNE! SOUVIENS-TOI, MA PETITE, * SAUTERELLE...

* RELISEZ LE PAS-SIONNANT ET DRAMATI-QUE 8ÈME ÉPISODE -

MOUNTAIN ROAD ... PRÈS DE LAKE CITY... DANS LE COLORADO...

NOUS AVONS RÉUSSI À DÉGAGER L'ENTRÉE DE L'ABRI ANTI-ATOMIQUE... NAUGHTON ET MIL-TON ONT ÉTÉ RE-TROUVÉS...

... SAINS ET SAUFS... MAIS TRÈS AF-FAIBLIS, COLONEL!

ALORS, COLONEL?

BIEN! FAITES-LES TRANSPORTER À *DENVER*... UN AVION DE L'*AIR FORCE* LES AMÈNERA AU *PENTAGONE*!

HUM... PAS *QUESTION*, GÉNÉRAL!

HEIN? QUE...

GRAIG, DE LA C.I.A! ORDRE DE TRANSFÉRER CES DEUX HOMMES À NOTRE SIÈGE! C'EST CARRUTER QUI ENQUÊTE MAINTENANT!

AU MÊME INSTANT, TRÈS LOIN DE LÀ, DANS UNE RÉGION DÉSOLÉE DE L'OURAL BALAYÉE PAR LE BLIZZARD...

PPFFFRRRT... ÇA CAILLE... OÙ... OÙ SUIS-JE?

OUAIS... JE ME SOUVIENS... LE ZINC... LA BAGARRE... LA CHUTE... ET... *DAMN'D!* JE NE SUIS PLUS *SUP'HÉROS*... JE SUIS REDEVENU...

...HUMAIN!

JE NE PEUX PLUS M'ENVOLER COMME UN GROS SCARABÉE! ET JE NE SAIS PAS OÙ JE SUIS! *POUAFFF!* CE FROID! MA PAROLE... J'AI DÛ TOMBER DANS UN CONGÉLATEUR! *AAARRGH...*

BON SANG! JE... JE SUIS PALMÉ QUELQUE PART EN *SIBÉRIE*... JE...

... UNE... UNE AVALANCHE... *AAAGGGH!*

GRROWLL

BDOWM! *BLAM!* *KPOW* *PEEW*

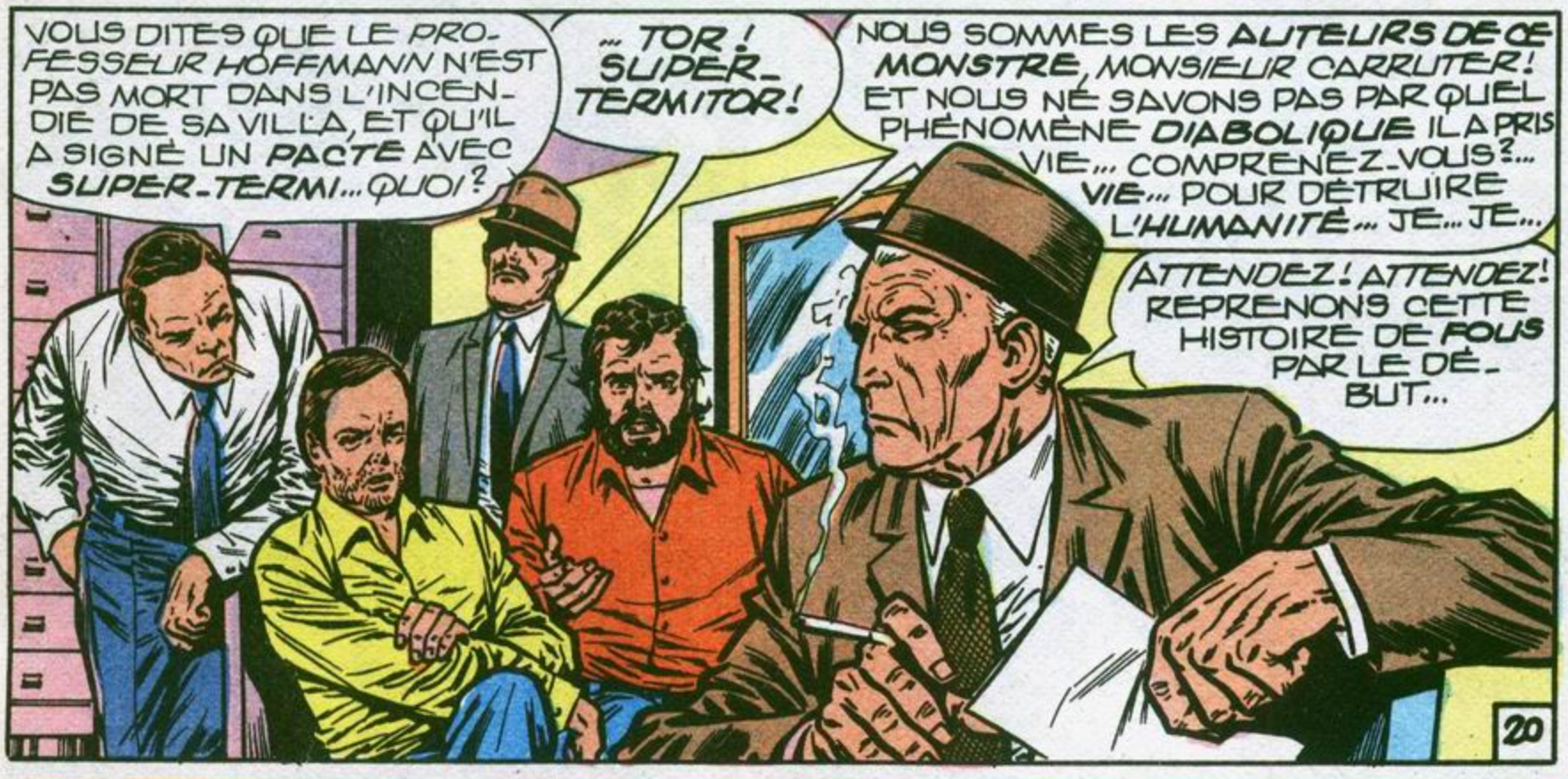

UNE HISTOIRE DE FOUS! VOILÀ CE QUI ARRIVE QUAND TROIS SUPER-HÉROS REDEVIENNENT COMME VOUS ET MOI! BUREAUCRATIE, PSYCHIATRES ET CAMISOLE... VOILÀ UNE HISTOIRE DE FOUS!
À SUIVRE... (СУПЕР!)

COSMO

LES EVADES DE L'ESPACE

TROISIÈME ÉPISODE.

SPATIO-LECTEUR ! POUR TOUT OBSERVATEUR SITUÉ EN UN POINT QUELCONQUE DE LA GALAXIE, LE VAISSEAU ALPHOMEGA, FILANT À PLUS DE CENT MILLE KILOMÈTRES À LA SECONDE, MET PLUSIEURS ANNÉES POUR VOYAGER D'UNE ÉTOILE À L'AUTRE...

SCÉNARIO ET DESSINS DE J.Y. MITTON-

MAIS POUR TOI, CINQUIÈME VOYAGEUR DE CETTE SUPER-EXPÉDITION, LES ANNÉES SONT RÉDUITES À PRÈS DE TRENTE JOURS, EN VERTU DES LOIS RELATIVISTES DU GRAND EINSTEIN !

NOUS ENTRONS DANS LE SYSTÈME PLANÉTAIRE DE L'ÉTOILE ÉRIDAN !

À TABLE !

... C'EST-À-DIRE LE TEMPS QUI SÉPARE LA PARUTION DE DEUX ÉPISODES !

GÉNIAL, NON ?

SEUL PUNKY, SOUMIS AUX CAPRICES MÉTABOLIQUES DE LA PUBERTÉ A PRIS UN PETIT COUP DE VIEUX ! HORS DU TEMPS, LA NATURE EST FACÉTIEUSE...

PFFFOUAH ! ENCORE ET TOUJOURS DES ASTRO-PILULES !... VIVE LE BOUDIN, BOUDIN !

... CE QUI N'EMPÊCHE PAS PUNKY D'ÊTRE TOUJOURS D'AUSSI MAUVAIS POIL !

ÉCOUTE, MICROBE ! J'EN AI RAS LE BOL DE T'ENTENDRE RÂLER ! SI TU N'ES PAS CONTENT, RETOURNE SUR LA PLANÈTE DES ENFANTS DE L'EMPIRE DE FER !

EUH... DZZZBIIIP... IL FAUT RECONNAÎTRE, MA CHÈRE YANA, QUE LE MENU N'EST PAS TRÉS VARIÉ... DZZZ... BEURK !

ET POUR DESSERT, VOUS REPRENDREZ BIEN DES PILULES ?

ÇA ALORS ! C'EST LA MEILLEURE ! CE ROBOT QUI N'A PAS BESOIN DE MANGER POUR VIVRE TROUVE LE MOYEN DE ROUSPÉTER !

ZZBEEP ! JUSTEMENT ! JE SENS MONTER EN MOI CE DÉSIR ÉMOUSTILLANT QUE VOUS NOMMEZ APPÉTIT... BEEP !

IL FAUT AVOUER QU'UN VRAI REPAS SERAIT LE BIENVENU !

SI TOI AUSSI TU T'Y METS!

MAIS NON, MA CHÉRIE! JE LE SAIS QUE LES **ASTROPILULES** SONT LA SEULE NOURRITURE À BORD D'**ALPHOMÉGA**!

BEEP! LE PILOTE AUTOMATIQUE! NOUS ENTRONS DANS LE CHAMP GRAVIFIQUE D'**ÉRIDAN**!

TUW TUW TUW

REJOIGNONS LE POSTE DE PILOTAGE, YANA! PEUT-ÊTRE QUE CE SYSTÈME PLANÉTAIRE NOUS OFFRIRA CE HAVRE DE **PAIX** ET DE **LIBERTÉ** QUE NOUS RECHERCHONS. DE L'EAU ET DE LA NOURRITURE EN ABONDANCE...

JE RECONNAIS MOI AUSSI QUE CETTE CURE D'**ASTROPILULES**...

PRENEZ GARDE, ÉVADÉS DE L'ESPACE! L'**UNIVERS** EST PARFOIS ÉTRANGE ET **CRUEL**... LE **BIEN** PEUT CACHER LE **MAL**! LE **BEAU** PEUT CACHER LE **LAID**! ET LE PLUS BEL **EDEN** PEUT CACHER UN...

PARADIS INFERNAL

ANALYSES CYBERNÉTIQUES: **ÉRIDAN**... ÉTOILE TYPE SOLAIRE... RAYONNEMENT CORPUSCULAIRE NORMAL... **ZZZBEEP**... 19 PLANÈTES DÉTECTÉES.

PLANÈTE **OMEGA*** **ÉRIDAN** DE TYPE **TECTONIQUE****... TEMPÉRATURE DE SURFACE -230 DEGRÉS - 3 SATELLITES MÊME TYPE... ENSEMBLE INHABITABLE... DZZBEEP...

* LES PLANÈTES SONT CLASSÉES DANS L'ORDRE D'ÉLOIGNEMENT DE LEUR ÉTOILE-MÈRE, SUIVANT L'ALPHABET GREC: ALPHA ÉRIDAN, BÊTA ÉRIDAN... ETC...

** - POSSÉDANT UN SOL DUR, COMME LA **TERRE**, LA LUNE, **MARS** ETC... À L'INVERSE DES PLANÈTES DE TYPE GAZEUX COMME **JUPITER** ET SATURNE -

PLANÈTE PSI ÉRIDAN. TYPE GAZEUX. TEMPÉRATURE DE SURFACE: -190 DEGRÉS... AUCUN SATELLITE. INHABITABLE... DZZZBIIIP!

RENDONS-NOUS DIRECTEMENT DANS LA ZONE ECOSPHÉRIQUE* D'ÉRIDAN!

DZZZBIIIP... PROBABILITÉS: 1,475 SUR 10 D'Y TROUVER UNE PLANÈTE... DJJIBOOP!

*- DISTANCE IDÉALE VARIABLE AUTOUR D'UNE ÉTOILE OÙ LES TEMPÉRATURES ET LES RAYONNEMENTS MOYENS AUTORISENT L'ÉCLOSION DE LA VIE. SITUÉE À 150 MILLIONS DE KM DU SOLEIL, NOTRE TERRE SE SITUE DANS L'ÉTROITE ZONE ÉCOSPHÉRIQUE DE CELUI-CI.

PLANÈTE EPSILON ÉRIDAN. TYPE TECTONIQUE. TEMPÉRATURE MOYENNE: 30 DEGRÉS. 8 SATELLITES GÉANTS TYPE LUNAIRE.

30 DEGRÉS! UN RÊVE, MON POTE!

POTE?? DZZBLIPPP! JE NE RETROUVE PAS CE TERME CURIEUX DANS MES BLOCS-MÉMOIRES...

TUNK

ON DIRAIT QUE NOUS AVONS TROUVÉ NOTRE COIN DE PARADIS!

PEUT-ÊTRE! MAIS IL VAUT MIEUX NOUS EN ASSURER! JE LANCE UNE SONDE PLANÉTAIRE EN EXPLORATION AFIN DE DÉCOUVRIR EPSILON ÉRIDAN TÉLÉ-VISUELLEMENT! À TOI DE DÉCODER LES DONNÉES BIBIP!

SONDE LANCÉE!

IMAGE CAPTÉE ! ZZBEEP... ENTRÉE DANS ATMOSPHÉRE ! ROTATION PLANÉTAIRE : 28 HEURES.. GRAVITÉ : 0,8... DJTBIPP!

COMPOSITION : AZOTE ET GAZ CARBONIQUE POUR DEUX TIERS... BEEP... OXYGÈNE : 19 POUR CENT... TUIEEP !

CELA INDIQUE UN SOL VÉGÉTAL ET MARÉCAGEUX !

PAYSAGE LACUSTRE ! BEEP !... STADE D'ÉVOLUTION : DÉVONIEN* ! ZBIP...

* ÉPOQUE DE L'ÈRE PRIMAIRE QUI VIT LA NAISSANCE DE LA FLORE ET DE LA FAUNE. (300 MILLIONS D'ANNÉES.)

SONDE POSÉE !... BEEP... SABLE ARGILEUX. VÉGÉTAUX CHLOROPHYLLIENS GÉANTS. BEEP... AUCUNE TRACE ANIMALE !

ZUT ! POUR LE BIFTECK, C'EST RÂPÉ !

EN REVANCHE... DE BONNES SALADES EN PERSPECTIVE, PUNKY !

LES DONNÉES SONT FAVORABLES !... NOUS ALLONS LAISSER LE VAISSEAU OMÉGA EN ORBITE D'ATTENTE ET DESCENDRE SUR LA PLANÈTE AVEC LE MODULE ALPHA !... EN ROUTE !

PRÉLÈVEMENT MICROBIEN : PEUPLEMENT DE BACTÉRIES ET DE PLANCTON... ZZZBIPP... NIVEAU DE RISQUE D'INFECTION : 0,3 POUR CENT, PRÉLÈVEMENT DE...

TUIIITBZZUT !... L'IMAGE SE BROUILLE ! PLUS DE CONTACT... BLEEP ? ÉTRANGE !

MODULE ALPHA DÉTACHÉ ! AILES SORTIES ! CIRCUITS EN AUTONOMIE !

LÀ, COSMO !... CETTE PLAGE NOUS TEND LES BRAS !

OUAIIIS !!! ON VA SE BAIGNER ET SE FAIRE UNE BONNE BRONZETTE !

CES FAILLES TRAHISSENT CERTAINEMENT UNE FORTE ACTIVITÉ SISMIQUE !

BRONZETTE... JE RECHERCHE CE TERME... DZZ... BEEP... TUITT ! INTÉRESSANT ! J'AIMERAIS BIEN ME COUVRIR DE QUELQUES REFLETS DORÉS... BIIIP...

QUELQUES MINUTES PLUS TARD...

TERRIBLE ! DE L'AIR ! DE L'EAU !... ALLEZ... TONTON BIBIP ! ON PIQUE UNE TÊTE !

PIQUER UNE TÊTE... OJJJBLIP ! J'AI TROUVÉ !... MAIS DÉCIDÉMENT, CE GARNEMENT A UN LANGAGE IMPOSSIBLE ! BEEP !

MERVEILLEUX! CETTE PLANÈTE ME PLAÎT, COSMO!

HEY! C'EST BOURRÉ DE POISSONS LÀ-DESSOUS !!!

ZZBIPPP... H_2O! C'EST BIEN DE L'EAU! TEMPÉRATURE 28°35! HEUREUSEMENT QUE MES ANCÊTRES CONSTRUCTEURS M'ONT ENDUIT D'ANTI-ROUILLE...

TUIIIBEEP! POISSON... MES MÉMOIRES FUMENT!... JE ME SOUVIENS... IL YA 2500 ANS... LOTTE À LA TOMATE... CARPE AUX OIGNONS... TRUITE AU BLEU... BLEEP... MIAM...

OUAIIIS!!! JE VAIS FABRIQUER DEUX LIGNES!

BONNE IDÉE, PUNKY! YANA ET MOI PARTONS EN AÉROBULE POUR EXPLORER LE LIEU D'ÉCHOUAGE DE LA SONDE!

ZZZBIIIP! J'ASSURERAI LA LIAISON RADIO AVEC MES ANTENNES... TUIITT...

UN QUART D'HEURE PLUS TARD...

QUEL ÉTRANGE PAYSAGE... AUCUN GIBIER... NUL OISEAU... ET CES CURIEUSES PLANTES, TOUTES DE LA MÊME ESPÈCE!

VOICI UNE DES LUNES GÉANTES D'EPSILON... LEUR ATTRACTION DOIT PROVOQUER D'ÉNORMES MARÉES SUR LA PLANÈTE...

ALLÔ... BIBIP! ALLÔ... PUNKY.. NOUS NOUS DIRIGEONS VERS L'AUTRE HÉMISPHÈRE... RIEN À SIGNALER!

NOUS SERONS DANS LE SECTEUR DE LA SONDE DANS 8 MINUTES... MÉFIEZ-VOUS DES MARÉES HAUTES!

ICI *BIBIP... TUIIIIT!* BONNE PROMENADE, LES AMOUREUX! VOICI MES PROBABILITÉS : VU L'ÉTAT DES EAUX, LA DIRECTION DU VENT ET LE VOLUME DE LA BIOMASSE, NOUS DEVRIONS PÊCHER 14,753 KILOS DE POISSONS! *BEEP!*

ET HOP!... VOICI LE PREMIER DE LA *SÉRIE! MIAM!*

OOUUAAAGH!

ZZZAKRRRISSSHH

AAIIIEE!

ALLÔ, *BIBIP*! QUEL EST CE *CRI?*

PUNKY A PÊCHÉ UN POISSON ÉLECTRIQUE ... *AH! AH! DZZBOOP!* J'EN AI UN... RIEN À CRAINDRE! IL EST D'UNE AUTRE ESPÈCE...

DDJJ... BOUAP... ALLÔ... AL... *CROUIIICCC...*

AH! AH! ÇA VA FAIRE PÉTER TES FUSIBLES, TONTON *BIBIP!*

TU NE CROIS PAS SI BIEN DIRE, *PUNKY!* LA SURTENSION A COURT-CIRCUITÉ MON RÉSONATEUR **ZX-0815**! JE VAIS M'AUTO-RÉPARER PAR MICRO-SOUDURES... *DZZZ... BIOOOP!*

REGARDE, COSMO !... L'ÉPAVE DE LA SONDE !

JE N'AI PLUS DE LIAISON-RADIO AVEC *BIBIP* ! BIZARRE ! ALLONS TOUJOURS JETER UN **COUP D'ŒIL** SUR CET ENGIN !

LA SONDE A DÛ S'ÉCRASER... TOUS SES COMPOSANTS SONT DÉTRUITS...

NON, YANA ! LES DÉBRIS SERAIENT ÉPARPILLÉS... ET *BIBIP* AVAIT TÉLÉCOMMANDÉ UN ***ATTERRISSAGE*** IMPECCABLE !

LE BLINDAGE A ÉTÉ ***BROYÉ***, ET L'ÉLECTRONIQUE ***DÉCHIQUETÉE*** ! COMME SI LA SONDE AVAIT ÉTÉ LA PROIE D'UN PUISSANT ANIMAL !...

MAIS... *EPSILON* EST VIDE DE TOUTE ***FAUNE*** !

POURTANT, JE SUIS ***SÛR*** QUE LA SONDE A ÉTÉ ***ATTAQUÉE*** ! MAIS LE PLUS ÉTRANGE, C'EST QU'IL N'Y A AUCUNE TRACE SUR LE SABLE !

MMMHH...

ET DE 72 !... ON VA SE TAPER UNE DE CES FRITURES BOUDINÉES CE SOIR ! AH ! AH !

DJJJBEEEP ! ÇA Y EST ! J'AI RECONNECTÉ MES MICRO-PROCESSEURS ! JE PROCÈDE AU REMONTAGE ... TUIIII... DZZIIIBOOP...

TIENS ...? BEEP ! UNE LUNE GÉANTE SE LÈVE À L'HORIZON !

HEEEE ! QUE... QUE SE PASSE-T-IL ?... TOUT SE MET À BOUDINER !

TUUIIIDZZZIIIBEEP !... JE COMPRENDS ! CETTE LUNE EXERCE UNE ATTRACTION GRAVIFIQUE SUPER-PUISSANTE DE FORCE G = 8,4867, PROVOQUANT SÉISMES ET MARÉES GIGANTESQUES ! ... BEEEEEP...

HORREUR ! DJJJBOOP !... PLINKY A ÉTÉ ENTRAÎNÉ DANS UN TOURBILLON QUI S'ENGOUFFRE DANS LES FAILLES SOUDAINEMENT OUVERTES ... BEEP... PLINKY !

BEEBLOOB ! N'AYANT PAS DE POUMONS, JE N'AI AUCUN PROBLÈME DE RESPIRATION ! MAIS POUR PUNKY, C'EST UNE QUESTION DE SECONDES...

DZZBLEE... BLOOP ?

MON PIED EST COINCÉ DANS UNE CREVASSE ! MAIS JE PEUX ÉTIRER MES JAMBES À VOLONTÉ... BEELOOB... JE DOIS RAMENER PUNKY À LA SURFACE... VITE...

PUNKY ! PUNKY ! DJJJBEEP... BLOOOBL...

LE NIVEAU DE LA MER REMONTE, ET JE SUIS À LA LIMITE D'ÉTIREMENT DE MA JAMBE... DZZBIIP !

TUIIIBLOOOB... RIEN À FAIRE ! MON PIED EST PRIS EN TENAILLE... BLEEP..

ALLÔ... COSMO !... ALLÔ COSMO... BEEEP... TUIIII... BLOOP... AU SECOURS... BLOOP...

AAAAGH... MMH...

YANA! BON SANG!... C'EST CE MONSTRE VÉGÉTAL QUI A DÛ BROYER LA SONDE!

HAAANN! CE TENTACULE A UNE FORCE *IRRÉSISTIBLE*! JE... JE SUIS ENTRAÎNÉ AVEC TOI, YANA!

BLOOOP... ALLÔ, COSMO... ICI... BIBIP... AU SECOU... BLOOP...

TIENS BON, YANA! JE VAIS CHERCHER LE *PISTO-LASER* QUE J'AI LAISSÉ DANS L'*AÉROBULLE*!

AAAH... AAARGH!

PAR TOUTES LES GALAXIES! JE... JE SUIS *PRIS* ET *ENTRAÎNÉ* À MON TOUR! ET BIBIP APPELLE À L'AIDE! NOUS SOMMES *PERDUS*!

DJJJIIIBLOP... ALLÔ... ALLÔ... COSMO... BLOOOP... AU... SE-COURS... AU SEC...

LE CERVEAU ÉLECTRONIQUE DE L'AÉROBULLE OBÉIT AUSSI À LA VOIX ! C'EST NOTRE DERNIÈRE CHANCE !

AÉROBULLE 001... AÉROBULLE 001 COSMO T'APPELLE... ME REÇOIS-TU ? ... RÉPONDS !!!

TWWUrr

COM.
MANUELLE
AUTOMATIQUE
AUDIO
RD
VHF

BRAVO 001 ! VOICI MES ORDRES... VIENS AU-DESSUS DE MOI !... JE RÉPÈTE... VIENS AU-DESSUS DE MOI...

VLZZZ

STOP !... NOUVEL ORDRE... BASCULE LATÉRALEMENT DE 45° VERS LA GAUCHE...

VLZZZ

KPOW

COSMO!... JE VAIS ÊTRE DÉVORÉE... AAAH...

FTOOM

AT... ATTENTION... DERRIÈRE TOI...

SHOOOM

OOOOH... MON AMOUR... FUYONS CES LIEUX MAUDITS!

BIBIP A CESSÉ D'APPELER... VITE... REGAGNONS L'AÉROBULLE ET REJOIGNONS NOS AMIS... POURVU QUE...

QUELQUES MINUTES PLUS TARD...

MALHEUR! ILS ONT ÉTÉ PRIS DANS UN RAZ-DE-MARÉE ! BIBID EST TOTALEMENT IMMERGÉ!

C'EST POUR CELA QU'IL NE PEUT PLUS ÉMETTRE ! SON PIED DOIT ÊTRE COINCÉ AU FOND!

JE VAIS TENTER DE LE LIBÉRER À L'AIDE DU *PISTOLASER!*

D'ACCORD! MOI JE RÉCUPÈRE PLINKY!

BEEPBLOP HEUREUX DE TE REVOIR, HUMAINE!

KPOW

BRAVO, BIBIP! PUNKY A BU UNE BONNE TASSE, MAIS GRÂCE À TOI, IL EST SAIN ET SAUF!

TU ES VRAIMENT LE CHAMPION DES SUPER-ROBOTS!

BEEP! MES ANCÊTRES CONSTRUCTEURS SERAIENT FIERS DE MOI!... BLIPPP... ET J'AI RÉUSSI À SAUVER LE REPAS DE CE SOIR!

FAUTE DE MÉDAILLE, JE T'OFFRE MON PLUS DOUX BAISER!

ZZBEEP... B... BAISER... MES MÉMOIRES FUMENT. BAISER... JE SENS NAÎTRE EN MOI UNE NOUVELLE ET INTENSE ÉMOTION... QUI... QUI RISQUE DE FAIRE PÉTER MES FUSIBLES... TUUUT...

KIZZ

REGAGNONS LE VAISSEAU OMEGA AVANT LE PROCHAIN TSUNAMI!

L'HYPER-GRAVITÉ DES LUNES GÉANTES PROVOQUE RÉGULIÈREMENT DE VÉRITABLES CATASTROPHES SUR CETTE PLANÈTE...

... OÙ LES PLANTES CARNIVORES RÈGNENT EN MAÎTRE! TOUT SÉJOUR HEUREUX EST IMPOSSIBLE ICI!

EPSILON ERIDAN N'EST QU'UN ENFER DÉGUISÉ EN PARADIS... DISONS-LUI ADIEU, MES AMIS!

"... ET MOINS D'UNE DEMI-HEURE PLUS TARD..."

MOTEURS PLASMA ALLUMÉS ! PILOTAGE EN AUTOMATIQUE ... CAP SUR L'ÉTOILE CETI !

À TABLE !!

EUH... QU'EST-CE QUE C'EST QUE CE MORCEAU DE CHARBON ?

LE POISSON QUE BIBIP A RAMENÉ ! MAIS JE NE SAIS PAS ENCORE RÉGLER LE FOUR À MICRO-ONDES ET IL EST CARBONISÉ !

DZZZ/BOOP ! DEPUIS QU'ELLE M'A EMBRASSÉ, JE N'ARRIVE PLUS À REMETTRE MES... ZBEEP... MES CIRCUITS HX 187 ET WHZ 009 EN BON ORDRE... TUUUIT... DJIIBOOP !

MOI, JE TROUVE QUE TU ES LA FILLE LA PLUS ÉPATANTE DE LA... SBEEP... GALAXIE... TIUUuu... SMACK !

?!!

KISS

ET ALLEZ DONC ! ENCORE DES ANNÉES-LUMIÈRE DE REPAS AUX ASTRO-PILULES ! DE QUOI TOURNER EN EAU DE BOUDIN, BOUDIN !

FIN DE L'ÉPISODE.

à suivre...

ALPHOMEGA

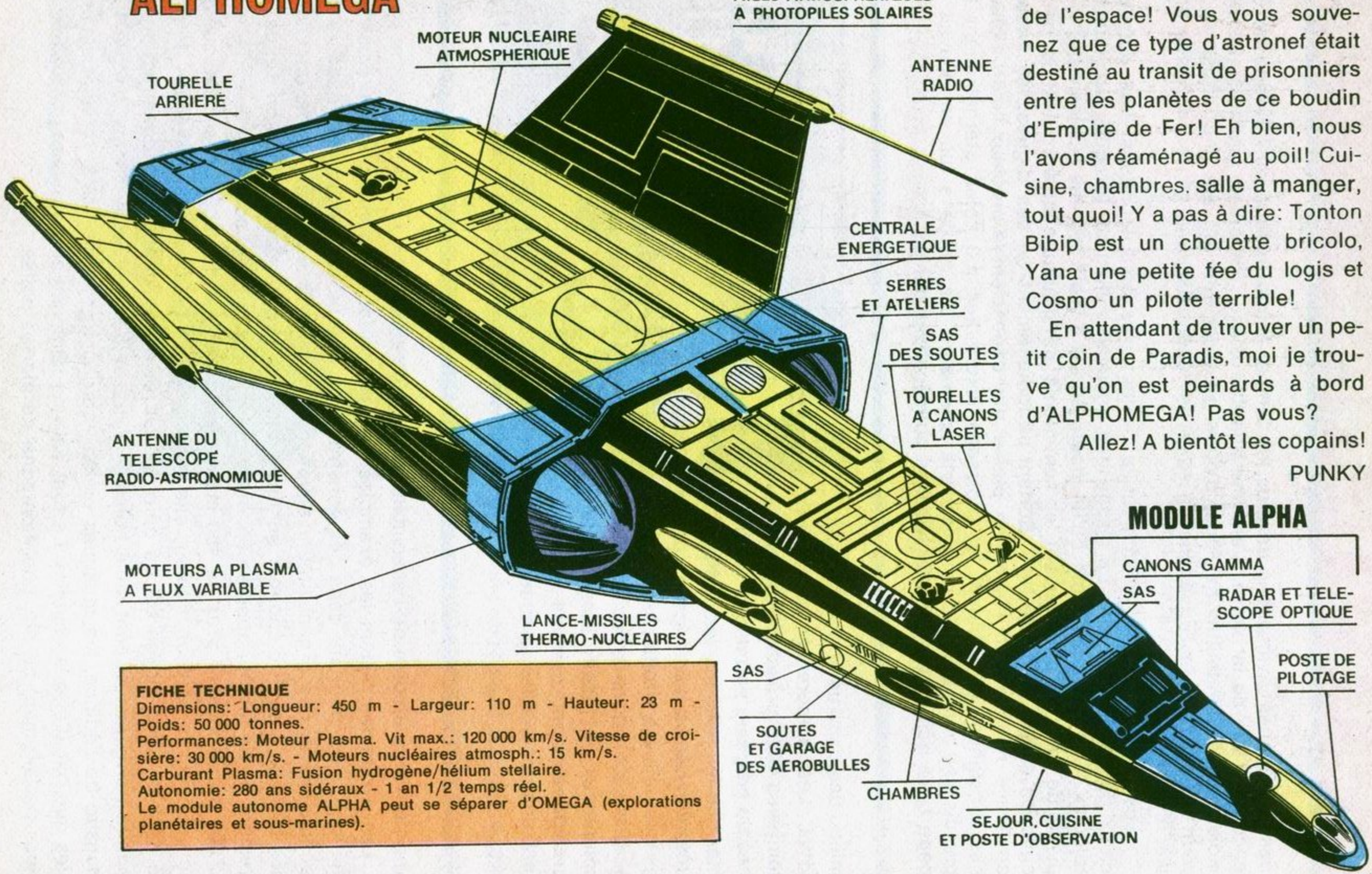

FICHE TECHNIQUE
Dimensions: Longueur: 450 m - Largeur: 110 m - Hauteur: 23 m - Poids: 50 000 tonnes.
Performances: Moteur Plasma. Vit max.: 120 000 km/s. Vitesse de croisière: 30 000 km/s. - Moteurs nucléaires atmosph.: 15 km/s.
Carburant Plasma: Fusion hydrogène/hélium stellaire.
Autonomie: 280 ans sidéraux - 1 an 1/2 temps réel.
Le module autonome ALPHA peut se séparer d'OMEGA (explorations planétaires et sous-marines).

Je vous présente notre ALPHOMEGA, véritable vaisseau de l'espace! Vous vous souvenez que ce type d'astronef était destiné au transit de prisonniers entre les planètes de ce boudin d'Empire de Fer! Eh bien, nous l'avons réaménagé au poil! Cuisine, chambres, salle à manger, tout quoi! Y a pas à dire: Tonton Bibip est un chouette bricolo, Yana une petite fée du logis et Cosmo un pilote terrible!

En attendant de trouver un petit coin de Paradis, moi je trouve qu'on est peinards à bord d'ALPHOMEGA! Pas vous?

Allez! A bientôt les copains!

PUNKY

LUG PRÉSENTE ...

PHOTONIK

11ÈME EPISODE

CAUCHEMAR

LA TERRIBLE HISTOIRE QUI VA VOUS ÊTRE CONTÉE SE DÉROULERA EN DEUX PARTIES. QUE LES LUGOPHILES AVERTIS SACHENT QUE LA PREMIÈRE S'ACHÈVERA SUR LE PLUS INSUPPORTABLE SUSPENSE DE LA BANDE DESSINÉE MONDIALE...

RÉALISÉ PAR MALCOM NAUGHTON POUR LA SUPERVISION ET CYRUS TOTA POUR LE SCÉNARIO ET LES DESSINS-

MAINTENANT, CRAMPONNEZ-VOUS... C'EST PARTI!

VOICI UN DOSSIER SPÉCIAL DE N.W. TV NEWS CONSACRÉ À L'INCENDIE DU BUILDING DE LA MINOS INTERNATIONAL COMPANY...

C'EST LA DIXIÈME SECTION DE POMPIERS QUI ARRIVE SUR LES LIEUX!

... D'APRÈS LES PREMIERS TÉMOIGNAGES ON NE DÉPLORE AUCUNE VICTIME...

DÉPÊCHEZ-VOUS DE SORTIR! UNE CLOISON D'ACIER VA MURER L'ENTRÉE!

... MAIS IL SEMBLERAIT QU'AU LIEU DE QUITTER L'IMMEUBLE, TOUS LES CADRES SE SOIENT BARRICADÉS À L'INTÉRIEUR!

QU'EST-CE QU'ILS FABRIQUENT?

POURQUOI NE NOUS LAISSENT-ILS PAS ENTRER?!

... DEPUIS, LES FORCES DE L'ORDRE ONT BOUCLÉ CENTRAL PARK! CETTE DÉCISION A ÉTÉ PRISE À LA SUITE DES TÉMOIGNAGES DES EMPLOYÉS DE LA MINOS COMPANY!

L'IMMEUBLE ÉTAIT BOURRÉ DE ROBOTS? VOUS VOULEZ ME FAIRE CROIRE AU PÈRE NOËL!

NOUS EN AVONS LA PREUVE! MONTRE-LEUR CE QUE TU AS RAMENÉ, JOE!

TOUT D'SUITE!

HULP! C'EST INCROYABLE!

IL VA FALLOIR EN RÉFÉRER AU MAIRE ET AU F.B.I!

L'INCENDIE S'ÉTEINDRA DE LUI-MÊME!

TOUTES LES ENTRÉES SONT CONDAMNÉES! LES LOINTAINS NE POURRONT S'INFILTRER JUSQU'ICI!

MAIS EN L'ABSENCE D'ÉMISSIONS D'ONDES **AUDIO-HYPNOTIQUES**, JE CRAINS QU'ILS NE SE POSENT DES QUESTIONS SUR MA PRÉSENCE PARMI EUX !

SOMBRE AFFAIRE EN VÉRITÉ, MONSIEUR LE MAIRE !

IL EST ÉVIDENT QU'ON VEUT NOUS **EMPÊCHER** DE PÉNÉTRER À L'INTÉRIEUR DE L'IMMEUBLE !

DRING !

LE *PRÉSIDENT* **REAGAN** À L'APPAREIL, *Mr LE MAIRE* !

BON SANG ! MANQUAIT PLUS QUE CE COW-BOY !

HI, *Mr LE MAIRE* ! VOUS VOUS **DOUTEZ** DU MOTIF DE MON APPEL ?

HÉLAS **OUI**, *Mr LE PRÉSIDENT* !

J'EXIGE DES ÉCLAIRCISSEMENTS ! MES SERVICES DE RENSEIGNEMENTS RESTENT **PERPLEXES** DEVANT LE **MYSTÈRE** QUI ENTOURE LA **MINOS COMPANY** ET SON R.D.G... UN CERTAIN **MINOTAURE** !

JUSQU'À CET INCENDIE, **PERSONNE** NE SEMBLE S'ÊTRE INTÉRESSÉ À L'EXISTENCE DE CE **TRUST** INDUSTRIEL ! COMMENT CELA EST-IL ***POSSIBLE*** ?

NOUS NE COMPRENONS **PAS** NON PLUS, MONSIEUR LE *PRÉSIDENT* !

LE PIRE, C'EST QUE LA MUNICIPALITÉ ÉTAIT PERSUADÉE D'AVOIR DÉLIVRÉ UN ***PERMIS DE CONSTRUIRE*** POUR CET IMMEUBLE, MAIS NOUS N'EN VOYONS AUCUNE TRACE DANS NOS ARCHIVES !

QUOI ?

ÇA SENT LE COMPLOT À PLEIN NEZ !

METTEZ LA C.I.A. SUR L'AFFAIRE... C'EST SÛREMENT UN COUP DES RUSSES !

BREJNEV N'EST PAS ASSEZ FOU POUR VENIR NOUS NARGUER JUSQUE DANS NOTRE PROPRE PAYS !

AVEC LE K-G-B, IL FAUT S'ATTENDRE À TOUT !

JE POURRAIS RESTER DES ANNÉES BIEN À L'ABRI DANS CE BUILDING !

MAIS LE MINOTAURE N'EST PAS FAIT POUR SE DÉFENDRE MAIS POUR DOMINER !

IL ME FAUT À TOUT PRIX RÉCUPÉRER LE MENTOR AFIN DE REBÂTIR MON EMPIRE !

MAIS OÙ LE TROUVER !

CE MAUDIT PHOTONIK DOIT LE RETENIR DANS SON REPAIRE SECRET !

PHOTONIK !

POURQUOI N'Y AI-JE PAS PENSÉ PLUS TÔT ?

C'EST LUI QUI M'AMÈNERA AU MENTOR...

... PAR L'INTERMÉDIAIRE DU...

... CHASSEUR AILÉ !

LAISSEZ TOMBER, DOC! CETTE SUPER-INTELLIGENCE NE S'ABAISSERA JAMAIS...

"... À COOPÉRER AVEC DES DEMEURÉS DE NOTRE ESPÈCE..."

TOM A RAISON! D'AILLEURS JE DOUTE QU'IL TRAHISSE LE MINOTAURE!

MON INTUITION ME DIT LE CONTRAIRE!

MAIS JE NE PARVIENS PAS À ÉTABLIR UN CONTACT AVEC LUI!

IMPOSSIBLE DE FORCER LA BARRIÈRE MENTALE DERRIÈRE LAQUELLE IL SE RETRANCHE!

"... IL SE MÉFIE DE NOUS!

"... OU PLUTÔT DE NOS INTENTIONS!

MAIS COMMENT LE PERSUADER DE NOUS AIDER À NOUS DÉFAIRE DU MINOTAURE?

COMMENT LE CONVAINCRE DE NE PLUS ÊTRE LE COMPLICE D'UN BROYEUR DE VOLONTÉ, D'UN TYRAN QUI ÉDIFIE SON EMPIRE...

"... SUR LES SOUFFRANCES D'INNOCENTES VICTIMES...

"... NOUS NE DEMANDONS RIEN D'AUTRE QUE LE DROIT À LA LIBERTÉ DE PENSER DES PEUPLES!

HOW! SES YEUX... REGARDEZ SES YEUX!

AGH!

MA TÊTE ! J'AI L'IMPRESSION QU'ELLE VA ÉCLATER !

LE MENTOR ! IL NOUS SONDE MENTALEMENT POUR S'ASSURER DE NOS INTENTIONS !

NE LE CONTRARIEZ PAS ! LAISSEZ-VOUS FAIRE !

WWHISSH !

ALORS QU'IL SE DÉPÊCHE ! LA TRÉPANATION N'EST PAS MON DESSERT FAVORI !

VOUS M'AVEZ CONVAINCU, LOINTAINS...

... JE CONSENS À VOUS AIDER!

?!

?!!

HOW! LE VOILÀ QUI PARLE MAINTENANT!

PAR LA FAUTE DE PHOTONIK, J'AI DÉJÀ ÉTÉ DANS L'OBLIGATION D'ENDOMMAGER MON CHASSEUR AILÉ!* MAIS AVEC QUELQUES MICRO-SOUDURES DE PLUS...

C'EST UNE CHANCE QUE CE ROBOT N'AIT PAS BESOIN DE L'APPORT DES HOMO-ORDINATEURS!

SKEEK!

PROGRAMMÉ POUR REPÉRER LES SOURCES IMPORTANTES DE PHOTONS, HORMIS LE SOLEIL, IL ME CONDUIRA TOUT DROIT À PHOTONIK...

ZIT!

... IL SERA DE NOUVEAU OPÉRATIONNEL!

ET AU MENTOR PAR LA MÊME OCCASION!

* VOIR LE 4ÈME ÉPISODE-

!?!

NY POLICE

..QU'EST-CE QUE ?

JE JURERAIS QUE ÇA SORTAIT *DROIT* DU BUILDING !

ET ÇA VIENT D'*ATTERRIR* DANS CENTRAL PARK !

JE VAIS *ALERTER* LES COPAINS !

LE CHASSEUR CREUSE LE SOL !

WROK !

C'EST DONC CELA !... PHOTONIK VIT CACHÉ SOUS TERRE !

VOUS Y *ÊTES*, LES GARS !

O-K ! NOUS *INSPECTONS* LE COIN !

HEY ! REGARDE LÀ-BAS !

!?

IL Y A QUELQU'UN AU *FOND* DU TROU !

HALTE ! REMONTEZ OU NOUS TIRONS !

?!!

AAH!

IDIOTS! ON NE PEUT DÉFIER IMPUNÉMENT LE MINOTAURE!

LE TUNNEL DÉBOUCHE SUR UNE GALERIE!

NOUS NOUS APPROCHONS DE PHOTONIK!

JE VOUS AIDERAI À COMBATTRE LE MINOTAURE, MAIS À UNE CONDITION...

LAQUELLE?

VOUS ME REPLACEREZ DANS LA CAVERNE DES HOMO-ORDINATEURS AFIN QUE JE PUISSE MANŒUVRER LE BUILDING ET RETOURNER DANS MON UNIVERS ORIGINEL EN COMPAGNIE DE MES SEMBLABLES!

HOW! SÛR QUE NOUS ACCEPTONS!

K-POUP!

CE BUILDING EST DONC UN VAISSEAU SPATIAL!

TOK!

D'OÙ VIENT-IL?!

?!

CRASH!

KRAK!

SKEEK!

?!!!... LE CHASSEUR AILÉ!

HOW! JE CROYAIS QUE TOUS LES ROBOTS ÉTAIENT KAPUT!

IL FAUT CROIRE QUE NON!

SALE POULET! TOUJOURS AUSSI COLLANT!

BONC

QUE VIENS-TU FAIRE ICI?

IL M'A CONDUIT JUSQU'À TOI, PHOTONIK!

LE MINOTAURE!

IL A RETROUVÉ NOTRE TRACE!

PUISQUE TU ES LÀ... RÉCUPÈRE TON REJE- TON... IL ME DONNE DE L'*URTICAIRE*!

BIEN *ENVOYÉ*, *PHOTONIK*!

NE LUI LAISSONS PAS L'*INITIATIVE* DU COMBAT!

INUTILE! JE N'EN AI *PLUS BESOIN*!

KROOM!

HIT!

HOW! IL EN A FAIT DES CONFETTIS!

À NOUS D'IMPOSER NOTRE RYTHME, COM- ME ON DIT DANS LES MATCHES DE FOOT...

"... ET D'*ATTAQUER* SOUS TOUS LES ANGLES!

JE SUIS TROP *RAPIDE* POUR TOI, *PHOTONIK*!

PAW!

ET MOI POUR TOI, MINOTAURE!

TUD!!

MAUDIT MICRO-BE!

TSK... TSK... UN PEU DE RESPECT!

OU JE TE LAISSE LA CLÉ DE LA MAISON ET JE REGAGNE MES PÉNATES!

CE BI-BENDUM M'A SONNÉ!

JE VAIS TENTER DE LE RETENIR POUR TE PERMETTRE DE RÉCUPÉRER!

VOYONS L'EFFET QUE PRODUIRONT MES BOULES D'ÉNERGIE MENTALE...

JE NE TE CROYAIS PAS AUSSI CRÉTIN, ZIEGEL!

COMMENT PEUX-TU ESPÉRER M'ARRÊTER AINSI?

MON CHAMP D'ÉNERGIE MAGNÉTIQUE REPOUSSERA TES SPHÈRES MENTALES!

JE VOUS SUGGÈRE DE METTRE VOS SPHÈRES *EN CONSERVE* ET DE VOUS EN SERVIR UNE AUTRE FOIS!

SUGGESTION *ACCEPTÉE!*

TAK!

POK!

PTAK!

PAK!

JE SUIS VENU POUR VOUS *ENLEVER* LE *MENTOR!*

PAS *BESOIN* DE LAÏUS... ON AVAIT COMPRIS!

SEULEMENT, IL Y A UN *HIC!* ...

... NOUS SOMMES *CONTRE!* ...

... ET BIEN *DÉTERMINÉS* À T'EMPÊCHER DE FAIRE ÇA!

IL EST TEMPS DE *TENIR* TA PROMESSE, *MENTOR!*

LAISSEZ TOMBER, *DOC!*

NOUS N'AVONS BESOIN DE *PERSONNE* POUR ROSSER CE *PATAUD* !!

D'AILLEURS, JE VAIS RÉGLER ÇA EN DEUX COUPS DE CUILLER À POT!

NON, *TOM*... *ATTENDS!* IL FAUT COORDONNER NOS EFFORTS!

!

TROP TARD! CE GAMIN EST UN VRAI CASSE-COU!

!

BUM!

WHAOOOU! COMME AU BOWLING!

OUILLE! OUILLE! OUILLE! MON DERRIÈRE SENT LE ROUSSI!

PFFFRR

FAUDRA PENSER À POSER UNE MOQUETTE!

TU TE DÉMÈNES EN VAIN!

LE SORT DU COMBAT EST REGLÉ À L'AVANCE...

DOOM!

VOUS SEREZ VAINCUS!

WHULP! DE QUOI NOUS FAIRE CROULER LA GROTTE SUR LE CRÂNE!

ATTENTION AUX BLOCS DE PIERRE!

ROOMBLL...

PAK!
AH!
ALORS? TU AS PERDU TA SUPERBE?
HOW!
MA VUE SE BROUILLE... J'ENTENDS SEULEMENT LA VOIX DE CE BALOURD DE MINOTAURE!
SI NOUS N'INTERVENONS PAS, TOM EST PERDU!
ALLONS-Y, DOC!
?!
ARRIÈRE!!
PAF!
AH!
L'ONDE DE CHOC EST TROP FORTE!

NOOON!

SERS-TOI DE TES BOTTES À RÉACTION, TOM... VITE!

JE T'ÉCRA-BOUILLERAI COMME UNE PUNAISE!

JE SUIS COMPLÈTE-MENT DANS LES VAPS!

ADIEU, TOM POUCE!

...

WHAM!

QUELLE FIN HORRIBLE!

NON! C'EST IMPOSSI-BLE!

CELA NE PEUT ÊTRE!

UN ENFANT! CE N'ÉTAIT QU'UN EN-FANT!

MAUDITE CRÉATURE IMPITOYABLE!!!

CE CRIME IGNOBLE NE RESTERA PAS IMPUNI!

LA DOULEUR D'AVOIR PERDU TON JEUNE AMI TE FAIT OUBLIER TOU-TE PRUDENCE, PHOTONIK!

CONSOLE-TOI! TU N'AU-RAS PLUS À LE REGRETTER !!!

!!! CAR TU VAS SUBIR LE MÊME SORT!

HONG!

IL DARDE SES RAYONS SUR MOI...

JE NE PEUX RÉSISTER... J'ÉTOUFFE...

CE COCON D'ÉNERGIE SOLIDE SERA TON CERCUEIL POUR L'ÉTERNITÉ, PHOTONIK !

ET MAINTENANT... À NOUS DEUX, ZIEGEL !

VOICI LONGTEMPS QUE J'ATTENDAIS CE MOMENT !

ARRIÉRE !

TE COMBATTRE PAR TES PROPRES ARMES...

... L'HYPNOSE !

ARRIÈRE, ABOMINATION ! ARRIÈRE !

IMPOSSIBLE DE TENIR... SON FLUX EST BEAUCOUP PLUS PUISSANT QUE LE MIEN...

... DANS QUELQUES INSTANTS, JE NE SERAI PLUS QU'UN JOUET ENTRE SES MAINS !

AH ! AH ! AH !

JE T'AI VAINCU, ZIEGEL !

JE PEUX ENCORE VOIR ET ENTENDRE...

... MAIS IMPOSSIBLE DE BOUGER! ...

EN BRISANT MA VOLONTÉ, LE MINOTAURE M'A PLONGÉ DANS UN ÉTAT VOISIN DE LA MORT!

INCONSCIENTS LOINTAINS ...

... VOTRE VAINE RÉSISTANCE NE VOUS A APPORTÉ QUE LE NÉANT!

DÉSORMAIS, PLUS RIEN NE M'EMPÊCHERA DE M'EMPARER DU MENTOR ET DE RÉTABLIR MON EMPIRE!

NOUS VOUS ANNONCIONS DU SUSPENSE, VOUS AVEZ ÉTÉ SERVIS! PHOTONIK PÉTRIFIÉ, ZIEGEL HYPNOTISÉ, TOM POLICE ÉCRASÉ PAR CINQ QUINTAUX DE PIERRE, CETTE SAGA POURRAIT S'ACHEVER SUR LE TRIOMPHE DU MINOTAURE... MAIS...
... NE MANQUEZ PAS LE PROCHAIN ÉPISODE...

LE COURRIER DES SUP'HEROS

Je tiens tout d'abord à vous exprimer mon enthousiasme devant la venue sur le terrain « SUP'HEROS » de MUSTANG. Le journal pris dans son ensemble est d'une conception judicieuse, d'une qualité très acceptable... PHOTONIK est sublime, quels dessins et quel scénario! MIKROS, c'est très bien, mais l'on dirait que c'est un personnage stéréotypé, sans personnalité propre. Les pages « magazine » sont ennuyeuses, à l'exception des jeux, bien réalisés. Il serait bon que vous nous parliez de pays, d'animaux, de l'énergie, plutôt que de nous exposer la vie dans la Grèce antique.

Didier ALEXANDRE - EPINAY S/ SEINE

PHOTONIK: vous devriez faire cesser l'éternel roman-feuilleton avec le Minotaure. Ca commence à sentir le réchauffé. Pourquoi pas une épopée cosmique? De plus, Thaddeus devrait trouver une amie dont il serait amoureux. MIKROS: Super-Termitor est mort, vive le renouveau! Un changement dans le caractère de Mikros et de Saltarella s'imposerait: le premier fait trop sérieux, la seconde est vraiment inintéressante.

P. PASCAL - STRASBOURG

MIKROS: les scénarios deviennent depuis quelque temps « enfantins ». J'espère que le conflit avec les Svizz ne va pas s'éterniser et que les trois héros auront d'autres aventures. Mais, direz-vous, c'est la même chose pour PHOTONIK. Eh bien non! L'esprit fertile de Cyrus Tota a su pallier les inconvénients de la monotonie du conflit Photonik-Minotaure en installant des « valets » riches d'émotions, de psychologie, de nouveauté. Dans cette série, rien que le graphisme mérite le coup d'oeil. D'abord son dynamisme percutant, ensuite sa faculté de dépeindre l'homme de la rue, enfin cette féerie, cette explosion de couleurs... rendent le dessin de Tota génial. C'est aussi la seule bande de MUSTANG où la vie normale des héros est importante, sous la forme des ennuis de Thaddeus d'abord, avec ses problèmes familiaux, son infirmité, ses camarades; sous la forme du pouvoir secret de Tom Pouce ensuite et de sa vie au zoo avec les conflits avec les gardiens; seul Ziegel a un passé et une vie mystérieux, n'est-ce pas en plus le seul héros sans costume?

P. GODEREAUX - MALAKOFF

Ce mois-ci, Malcom Naughton ne nous a accordé que très peu de place pour le courrier des lecteurs. Aussi avons-nous préféré laisser parler ceux-ci et publier les lettres les plus pertinentes et reflétant le mieux l'ensemble des opinions des lecteurs. Soyez sûrs, en tout cas, que toutes vos lettres sont transmises aux auteurs des trois séries de MUSTANG qui s'efforcent de faire en sorte que les histoires « collent » au maximum avec vos désirs.

LES GLADIATEURS

Durant des siècles, sous la République et surtout sous l'Empire, se déroulèrent dans les arènes romaines des combats de gladiateurs fort prisés du public. A l'origine, les gladiateurs étaient des prisonniers de guerre condamnés à se battre dans l'arène. Mais avec le temps, un grand nombre de Romains sans travail demandèrent à fréquenter les écoles de gladiateurs de l'Etat. Ils y côtoyaient un bon nombre d'amateurs d'émotions fortes et de célébrité. S'il remportait une victoire, le gladiateur passait dans une catégorie mieux payée. Les champions gagnaient de grosses sommes d'argent tant pour eux-mêmes que pour leurs entraîneurs. S'ils se faisaient tuer au cours d'un combat, ils avaient droit à une somptueuse pierre tombale, érigée par leurs admirateurs et sur laquelle étaient inscrits leur classe et le nombre de leurs victoires.

En mai, fais
ce qu'il te plaît !
Alors achète

MUSTANG 65!

Tu sauras enfin
si **MIKROS**
et **PHOTONIK**
ont été définitivement
vaincus par leurs ennemis
et si **COSMO**
a enfin trouvé
sa terre promise !

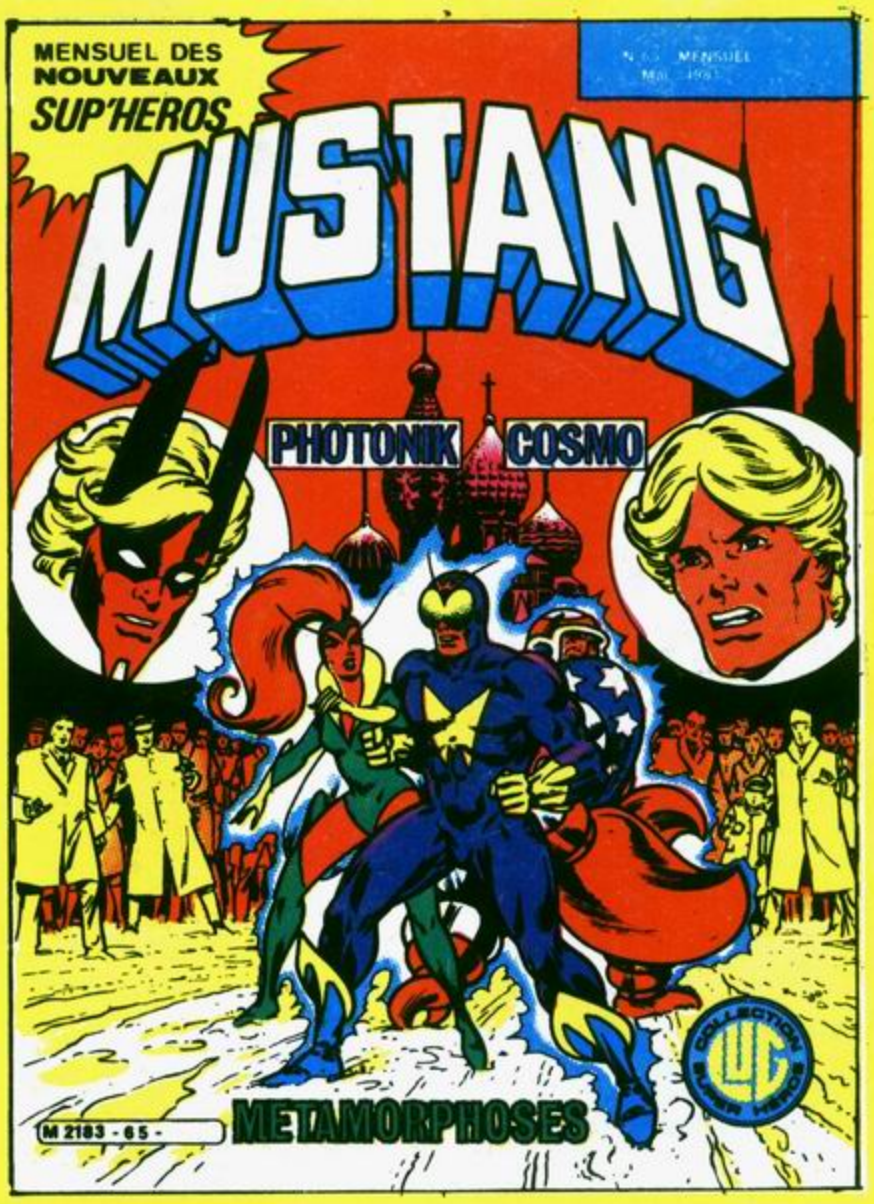

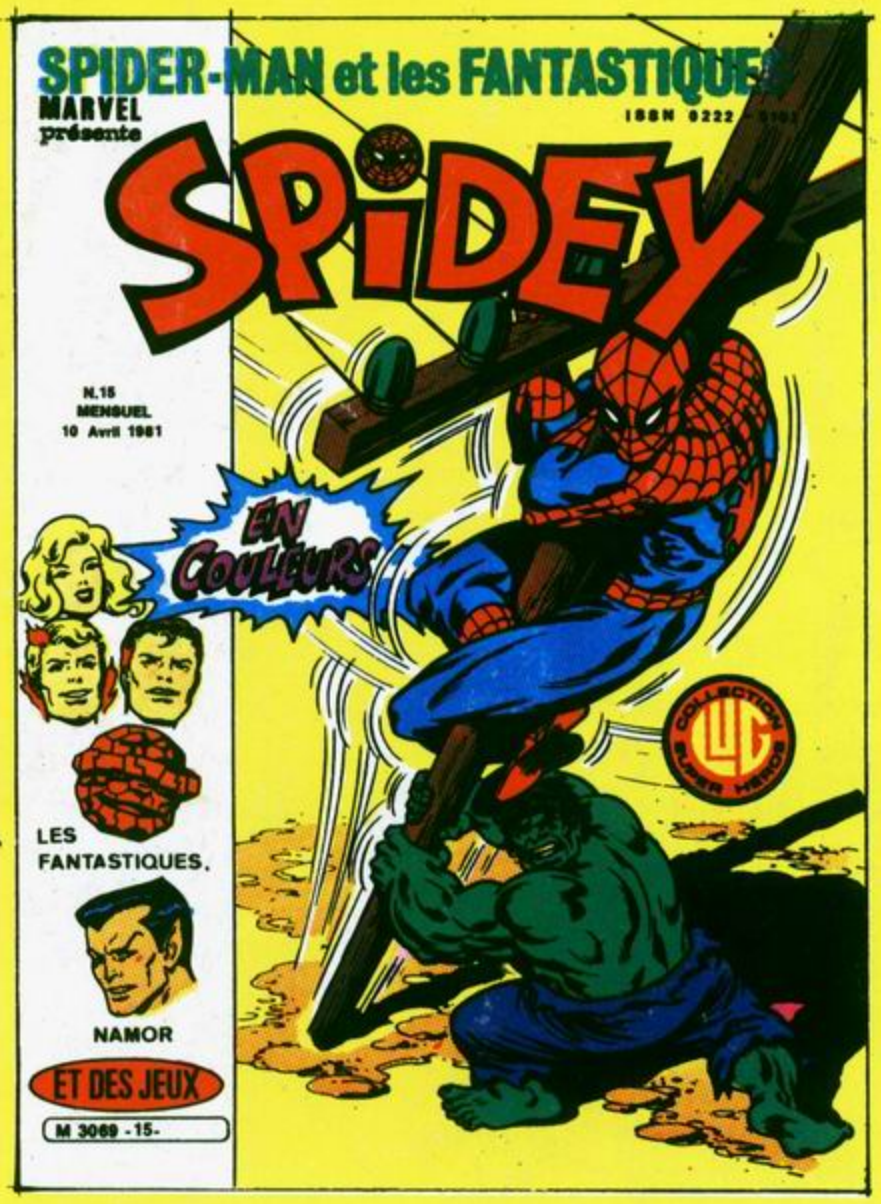

L'ARAIGNEE

et les

FANTASTIQUES

grandes vedettes
de la télé
tous les mois dans

SPIDEY!

dans le N° 15:

L'Incroyable **HULK !**

LE PRINCE DES MERS !

L'HOMME-PLANTE

et le **DOCTEUR FATALIS !**

Comité de Direction: Marcel NAVARRO, directeur de publication: Claude VISTEL, rédactrice en chef; Monique BARDEL, membre. Editions L.U.G., 6, rue Emile-Zola, 69002 LYON - Loi n° 49956 du 16 juillet 1949 sur les publications destinées à la jeunesse - Dépôt légal n° C 331 - 5 Avril 1981 - N° Commission P.P.A.P.: 51078. Imprimerie INTERGRAFICA Milan - N.M.P.P. - Exonérée de T.V.A.

N. 65 MENSUEL
5 Mai 1981 5,00 Fr.
SUISSE 2,80 F.S. MAROC 5,00 D.H.

MENSUEL DES
NOUVEAUX
SUP'HEROS

MUSTANG

PHOTONIK COSMO

COLLECTION SUPER HÉROS

METAMORPHOSES

M 2183 - 65 - 5,00 F

for Team DKFR
kubilai

ABONNEMENT:

Un an à: Editions LUG - 6, rue Emile Zola - 69002 LYON - C.C.P. LYON 1418-89 A.
Tarifs: France: 57 F. - Afrique du Nord, Communauté et Etranger: 64 F. Joindre pour toute réponse à une lettre une enveloppe timbrée à 1,40 F. avec vos nom et adresse écrits lisiblement.

SOMMAIRE:

P. 3: MIKROS - 12ème Episode
P. 23: COSMO - 4ème Episode
P. 40: LES SIOUX
P. 44: LA CIVILISATION EGYPTIENNE
P. 47: PHOTONIK - 12ème Episode

MIKROS COSMO PHOTONIK ©1981Editions LUG

LUG PRÉSENTE

MIKROS

titan microcosmique

DE MALCOM NAUGHTON
DESSINÉ ET ENCRÉ PAR
JOHN MILTON -

12ÈME EPISODE -

QUEL EST LE NOM DE VOTRE ORGANISATION *TERRORISTE* INTERNATIONALE? QUI LA DIRIGE?

ÇA SUFFIT, AVEC VOS HISTOIRES BIDON! *RÉPONDEZ*!... QUE S'EST-IL PASSÉ À *MOUNTAIN ROAD*?

LE PILOTE DU *PHANTOM* QUI A VOULU BOMBARDER *MOSCOU* ÉTAIT UN DE VOS COMPLICES! EXACT?!!

MALCOM NAUGHTON! JOHN MILTON! RÉPONDEZ À MONSIEUR CARRUTER, CHEF DE LA C.I.A! SINON...

QUI EST HOFFMANN? RÉPONDEZ, DAMN'D!!!

IMAGINEZ L'**OGRE** DU *PETIT POUCET* HARCELANT ***PERRAULT***! OU ***STAN LEE*** TYRANNISÉ PAR ***FATALIS***! *DINGUE, NON?* ET POURTANT TEL EST NOTRE CAS!

CETTE ***ARRESTATION*** ET CET ***INTERROGATOIRE*** SONT ABUSIFS, PUISQUE C'EST ***NOUS*** QUI SOMMES LES ***VICTIMES***! JE VEUX TÉLÉPHONER À MAÎTRE *BARNEY*, MON AVOCAT DE NEW-YORK!

MMH!

UN AVOCAT... MMH... BIEN SÛR! VOUS AVEZ RAISON... C'EST VRAI QUE NOUS SOMMES EN AMÉRIQUE, *MISTER NAUGHTON*!

ALLÔ, *STEVE*?... CARRUTER! APPELLE-MOI *BARNEY* À NEW-YORK, VIEUX... *THANKS*!

AH!... CE GESTE ME DONNE À CROIRE QUE NOUS SOMMES ENCORE DANS UN PAYS ***DÉMOCRATIQUE***, *MISTER CARRUTER*!

LANCEZ VOS INSPECTEURS SUR LES TRACES D'***HOFFMANN***! VOULEZ-VOUS QUE JE VOUS LE ***DESSINE***?

INUTILE, *MISTER MILTON*! JE... *HUM*... JE LIRAI VOS ÉPISODES DE ***MIKROS***!

L'AMBULANCE DE CES MESSIEURS EST AVANCÉE!

MAÎTRE *BARNEY* N'ÉTANT PAS LIBRE, JE VOUS PROPOSE LE CONCOURS DE MAÎTRE ***STEVE*** ET DE SES DEUX ***ASSISTANTS*** ... ILS VONT VOUS CONDUIRE DANS UNE JOLIE ET DISCRÈTE ***CLINIQUE*** OÙ VOUS POURREZ DESSINER TRANQUILLEMENT VOS PETITS *MICKEYS*... ET BIEN DES CHOSES À ***FLASH GORDON*** DE MA PART! HÉ HÉ!

METAMORPHOSES

SVERDLOVSK, DANS L'OURAL !!!

FAUTE D'UNE DEMANDE D'EXTRADITION, ATTENDU QUE L'ACCUSATION DE *CRIME DE GUERRE* CONTRE LE *PEUPLE SOVIÉTIQUE* A ÉTÉ RETENUE CONTRE VOUS, APRÈS EN AVOIR DÉLIBÉRÉ ET CONFORMÉMENT AU CODE DE PROCÉDURE D'EXCEPTION...

...LE TRIBUNAL *MILITAIRE* CONDAMNE *MIKE ROSS* AUX *TRAVAUX FORCÉS À PERPÉTUITÉ* EXÉCUTOIRES EN *SIBÉRIE ORIENTALE* !

JUSTICE EXPÉDITIVE ! PROCÈS INIQUE !... JE VEUX FAIRE *APPEL* AUPRÈS D'UNE *COUR INTERNATIONALE* ! QU'AVEZ-VOUS FAIT DE MON AMIE *PRISCILLA CONWAY* ? OÙ EST-ELLE ? *RÉPONDEZ !!*

SILENCE ! VOTRE COMPLICE SERA JUGÉE ULTÉRIEUREMENT PAR CETTE MÊME COUR !... ET SOYEZ SATISFAIT ! VOTRE CITOYENNETÉ AMÉRICAINE VOUS A SAUVÉ DU *PELOTON D'EXÉCUTION* ! EMMENEZ LE CONDAMNÉ !

PAK

M'EMMENER ?... ÇA, C'EST UNE AUTRE PAIRE DE MANCHES, TOVARITCHS !

SOK

EXCUSE, POPOV! MAIS J'AI BESOIN DE TA SULFATEUSE!

OUGH!

DI... DIAVOL!

OKHRANA! KNUA. TAÏTE ETOVO TERRORISTA! ARRÊTEZ-LE!!!

NIET! PAS BOUGER, CAMARADES! SINON, J'ARROSE!

GOSH! QUELLE FOLIE!... VOILÀ CE QUE C'EST QUE D'OBÉIR À SES NERFS!

SÛREMENT LE DERNIER SAUT FOSBURY DE MA CARRIÈRE!

À DIEU VAT! JE DOIS RESTER LIBRE POUR SAUVER SALTY ET PROUVER NOTRE INNOCENCE!... RRHAAAAN!!!

KTO?!

ALERTE! TRIEVOGA! TIREZ À VUE!!! OGON! OGON!

TAKATATAKA TAKATA

DAMNED! JE DONNERAIS CHER POUR RE-TROUVER MES SUPER-POU-VOIRS!

KPOW

PEEW

KTO... KTO VI?!

AU LARGE, LA TROUPE! TOI, RESTE AU VOLANT... SCHNELL! FISSA! QUICK!...

HÈ! KTO VI? KOUDA IDIOM!

DÉMARRE ET FONCE, L'AMI! SINON... KALAT-CHNIKOV! POUM! POUM!... O-K?!!

O-K... DA! DA!

RRREEEHIIIIIIII

PWEE PWEE PWEE

RRRiiiii

KLIING

BON SANG!... ILS SONT DÉJÀ SUR MES TALONS!

TAKATA TAKATA

KPOW PEEW

PANG

KRAM

BEENG

iiiiiiiii

APPUIE SUR LE *CHAMPIGNON*, *TOVARITCH*! NOUS SORTIR *SVERDLOVSK*! NOUS ALLER *OURAL*! COMPRIS? *UNDERSTAND*?

DA! *SVERDLOVSK*! *DA*...

SMOTRI!... *RASTAVA POLITSEISKAIA*!

MALHEUR! UN BARRAGE! ALLEZ, CAMARADE CHAUFFEUR! JE T'OFFRE UNE PERMISSION! *DESCENDS*! *GET OUT*!

EN AVANT, MON PETIT *MIKE*... CETTE SKODA FAIT *QUINZE* CHEVAUX! MÈTS TOUTE LA GOMME!

BANG

RRODAIN

RRAKATA TAKA

ETO ZBEJANCHI AMÉRIKANIETS!

OUF... DE JUSTESSE! *HELLS*! LE RÉSERVOIR EN A PRIS UN COUP! ENCORE QUELQUES...

... BORNES ET C'EST LA PANNE SÈCHE!

TERMINÉ!... PLUS DE JUS! ME VOICI PERDU DANS LA MONTAGNE... L'ÉPAVE DU *PHANTOM* SE TROUVE QUELQUE PART DANS CETTE RÉGION... ET C'EST *LÀ* QUE JE TROUVERAI LA *PREUVE* DE NOTRE INNOCENCE!

MAIS QUELLE ROUTE PRENDRE?

MINCE ! UNE VOITURE QUI ARRIVE ! TANT PIS ! JE VAIS JOUER LES VOLEURS DE GRAND CHEMIN !

TU T'ENFONCES, MON VIEUX MIKE ! MAIS TU N'AS PAS LE CHOIX ! TIENS... LA VOITURE RALENTIT !

ALLEZ, ROSS ! MONTEZ VITE ! ET BAISSEZ CETTE ARME, GOSPODI ! JE SUIS VENU À VOTRE RENCONTRE POUR VOUS AIDER !

BAROVSKY ! LE CHEF DU K-G-B !

MON OEIL, BAROVSKY ! VOUS NE M'AUREZ PAS DEUX FOIS ! DESCENDEZ !

NE SOYEZ PAS RIDICULE, ROSS ! PERDU AU COEUR DE L'U-R-S-S, RECHERCHÉ PAR LA POLICE ET PAR L'ARMÉE, AVEC CETTE KALATCHNIKOV POUR TOUTE ARME, QU'ESPÉREZ-VOUS, MMH ?

JE POURRAIS VOUS PRENDRE EN OTAGE ! LE CHEF DU KGB, CE N'EST PAS N'IMPORTE QUI !

JUSTEMENT ! JE NE SUIS PAS N'IMPORTE QUI ! JE SUIS DONC LE SEUL CAPABLE DE VOUS GUIDER SANS ENCOMBRE JUSQU'À L'ÉPAVE DU PHANTOM !

CAR VOYEZ-VOUS, ROSS... J'AI MORDU À VOTRE HISTOIRE DE FOUS ! JE SAIS QUE LA CLEF DE CETTE AFFAIRE SE TROUVE DANS LA CARCASSE DE CE CHASSEUR... ET DÈS L'ANNONCE DE VOTRE ÉVASION, J'AI DEVINÉ QUE VOUS ALLIEZ À SA RECHERCHE !

ADMETTONS, BAROVSKY!... MAIS JE NE CROIRAI À VOTRE SINCÉRITÉ QUE LORSQUE VOUS AUREZ LIBÉRÉ MISS CONWAY! OÙ EST-ELLE?

EN LIEU SÛR, AU KGB DE SVERDLOVSK, POUR COMPLÉMENT D'ENQUÊTE! MAIS NOUS N'AVONS PLUS UNE SECONDE À PERDRE, ROSS! FILONS VERS L'AVION AVANT QUE L'ARMÉE NE NOUS METTE LE GRAPPIN DESSUS!

NOUS?!

ET COMMENT! JE PRENDS UN RISQUE PERSONNEL ÉNORME À CE DOUBLE JEU! MAIS LA RÉVÉLATION DE VOTRE HISTOIRE EN VAUT LA CHANDELLE... TENEZ... PASSEZ CES VÊTEMENTS ... LA RÉGION FOURMILLE DE PATROUILLES!

VROOM

AU MÊME INSTANT, DANS LA MÊME RÉGION...

A KTO ETOT GUIGANT, NADIA?

NEZNAKOMI MJ IEVO SPASLI OT KHOLODA I VOLKOV!

STRANNIE NANION ODIEJDI!

AAH... HIPS! HÉ... ENCORE UN PEU DE VODKA... AAAH... HIC!

GLUB... GLUB... ARRGLUB...

HIPS! ZA... ZA... FAIT OU BIEN PAR OÙ QU'ÇA PASSE, LES GARS! HÉÉ... HIPS!

IA NEMNOJKO ZNA- YOU ANGLIS- KI!

GLUB! GLUB!

MOI, NADIA! JE CONNAÎTRE UN PEU D'ANGLAIS!

HÉ, MISTER... TOI ÊTRE **QUI** ?... MOI ÊTRE *NADIA* PATRONNE AUBERGE ! LUI ÊTRE *PIOTR*... LUI *YOURI*... NOUS PAYSANS !... NOUS **MOUJIKS** DU **KOLKHOSE** !

ZALUT, LES POPES ! EUH... LES **POTES** ! MOI, J'SUIS *CRABBY*, MA JOLIE ! *HIPS*... ET J'PAYE UNE TOURNÉE DE VODKA !

GOSPODI ! TCHTO ONN ZDIES DE-LAIETT !

HÉÉÉ... MMMH !

ÇA ÊTRE BIENVENUE OURAL, **TOVARITCH CRABBY** !

CHOUETTE COMME ACCUEIL... *HIC*... M'EN METTREZ UNE CAISSE, PATRONNE !

ZA, C'EST RENDRE LA POLITESSE FAÇON **ARKANSAS**, MA BEAUTÉ ! *HIPS*... *MMMH* !

HMMH !

MERVEILLEUX ! TOI VRAI COW-BOY ÊTRE ! BEAU *CRABBY* RACONTER VOYAGE À *NADIA* !

RACONTER QUOI, MA BELLE MOUJIK ?... *HIPS*... *AH*... *YEAH* ! JE ME SOUVIENS... LE FROID... LA NEIGE... LA FORÊT... *HIPS*... TOUT ÇA À CAUSE DE CE MAUDIT *PHANTOM*... *HIC* !

"... J'AI... J'AI FONCÉ COMME UN VRAI FOOTBALLEUR DU YANKEE'S BLUE SQUADRON QUE JE SUIS... HIPS ! ET J'AI RATTRAPÉ CE SATANÉ ZINC À LA GOMME..."

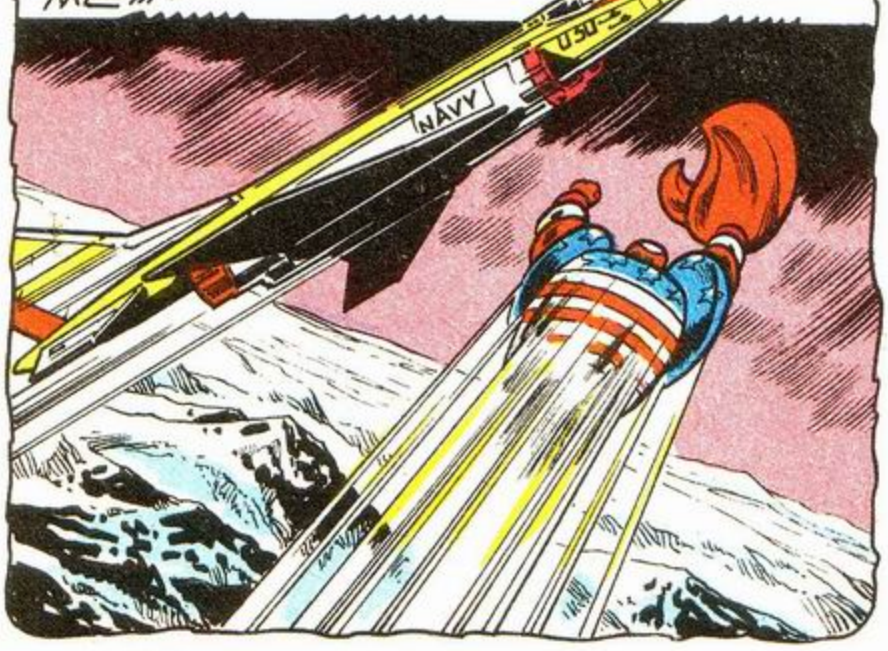

"... JE ME SUIS MIS FACE À LUI, ET JE L'AI ATTENDU... LES... HIC*... LES YEUX DANS LES YEUX... ME RIANT DE SES ROQUETTES À LA NOIX... HIPS*... LA PINCE PRÊTE À FRAPPER... HIC*..."

"... ET C'EST ALORS QUE JE L'AI VU !... TU ENTENDS, NADIA ? JE L'AI VU... C'ÉTAIT LUI... HIPS...*..."

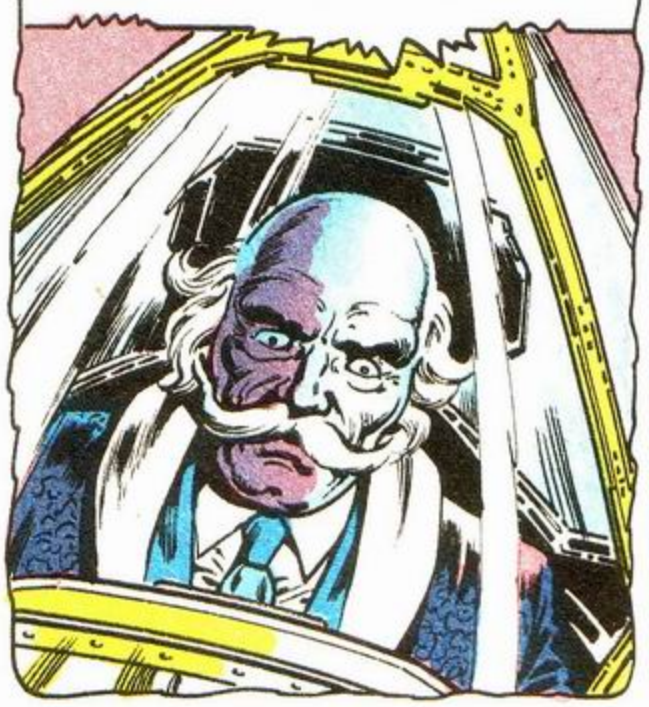

"... J'AI COGNÉ !... LE PLUS BEL UPPERCUT DE MA CARRIÈRE DE POIDS LOURDS, MA BELLE !... HIPS !*... LE ZINC A SAUTÉ COMME UN PÉTARD... HIP*... TU PARLES, J'ÉTAIS ALORS LE PLUS COSTAUD DE TOUS LES SUP-HÉROS ! HIC...*

"... ET PUIS, IL A PIQUÉ EN FLAMMES... ET IL S'EST ÉCRASÉ LOIN, TRÈS LOIN, EN BAS, DANS LA FORÊT... HIC*... ET PUIS, J'AI PLUS RIEN PIGÉ, DARLING... JE SUIS TOMBÉ... DE PLUS EN PLUS VITE..."

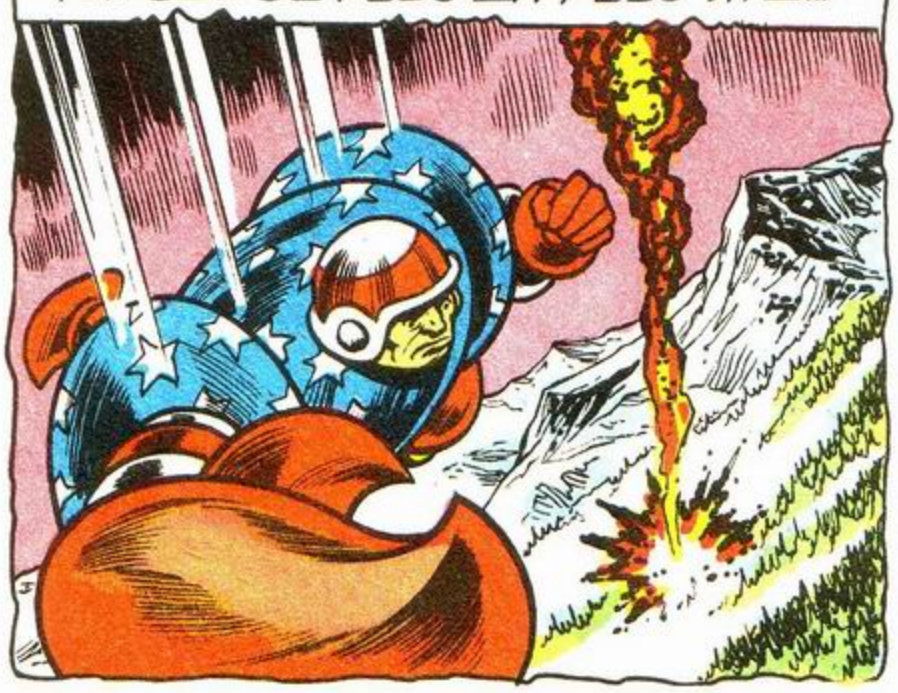

"... ET PLUS JE TOMBAIS, PLUS JE ME **MÉTAMORPHOSAIS**, T'ENTENDS ? !... JE REDEVENAIS UN FAIBLE ET FRAGILE HUMAIN... HIPS...*... LES SAPINS MONTAIENT VERS MOI, HIPS*... ET..."

"... ET BOUF ! PLUS RIEN... *HIPS*..."

J'AI... HIC*... J'AI TOUT PERDU... MES SUPER-POUVOIRS... MON POTE MIKROS... MA PETITE SALTARELLA QUI VOULAIT M'ÉPOUSER...

NADIA RIEN AVOIR COMPRENDRE, MAIS COMPRENDRE QUE BEAU CRABBY TRRRÈS MALHEUREUX...

Mr BIG CRABB! VEUILLEZ NOUS SUIVRE, S'IL VOUS PLAÎT!

HEIN? QUE... QUOI?! HIPS*... QUI ÊTES-VOUS? AAH... JE VOIS... KA... KA... KGB... CIA AND CO! TOUS LES GORILLES DU MONDE SE RESSEMBLENT! POUAH!

POLITSEIS-KAIA! J'AI DIT: VEUILLEZ NOUS SUIVRE IMMÉDIATEMENT!

GOSPODI! QUOI VOULOIR VOUS?

MAIS... ÇA DONNERAIT DES ORDRES, ÇA, MÖSSIEUR! HIPS...*

FIAF

DIAVOL!!?

PTOK

HUMMPF!

TOMP

HIPS!*... TIENS? J'AI SENTI LA LÉGÈRE PIQÛRE D'UN SVIZZ!

AOUGH!

MINUTE, TOVARITCH! Y'EN A POUR TOUT LE MONDE! HIPS!*

GOSPODI! CRABBY, AMOUR MIEN, ÊTRE TREEÈS VALEUREUX!

BIEJIM! YANKEE SOUMA SACHOL!

DROGUIÉ POLITSEISKIÉ PRIEDOUTT!

AOUPH!!*

TOI FORT!... COURAGEUX! MOI MARIER TOI! MAIA LIOVBOV!

SOIS HEUREUSE, NADIA! TU VIENS DE TOMBER AMOUREUSE DU BULLDOZER DE MADISON SQUARE GARDEN!... HIPS!*... VEINARDE!

HIPS*... OUAIS! JE VAIS TE MONTRER COMMENT TON PETIT CRABBY PILOTE CE JOUJOU À BRETELLES! HIPS*... OUUAIP!

SLAVA AMERIKA!!! YYYEEEEE!!

PRROOARR

HIPS!* CES MOUSTIQUES SONT VENUS EN HÉLICO!... ALLEZ! VIENS, MA BELLE! ON VA FAIRE UNE BALADE!

CRABBY, GRRRAND AMOUR INTRÉPIDE!

I'M GONNA LET DOWN MY BURDEN! DOWN BY THE RIVERSIDE! BUT STUDY WAR NO MORE!

NOUS PARTIR LUNE DE MIEL AMÉRIQUE... DAAAAAAAAAA!

IA TEBIA LIOUBLIOU!! NOUS VIVRE NEW-YORK!

OUAIS! MAIS AVANT DE REVOIR MES POTES ET MON EMPIRE STATE, J'AI UNE PETITE ESCALE À FAIRE DANS L'OURHIPS...* ... L'OURAL!!

JE VAIS RETROUVER CE FICHU ZINC ET LE DIABLE QUI ÉTAIT À SON BORD!

EN AVANT LA MOUJIK! HIPS... * * *

SVERDLOVSK - SIÈGE DU KGB... À LA MÊME HEURE...

ALORS, CAMARADES PSYCHIATRES? A-T-ELLE PARLÉ DE CE... HOFFMANN? ... A-T-ELLE RÉVÉLÉ LE NOM DE SON ORGANISATION TERRORISTE INTERNATIONALE?

NITCHEVO! LE PENTOTHAL N'A RIEN DONNÉ!

MÊME INCONSCIENTE, CETTE FILLE A UNE FORCE DE CARACTÈRE INOUÏE!

PASSONS AUX ÉLECTROCHOCS!

BRRZZZZZ

ZZ!!

DI... DIAVOL... ELLE SE MÉTA-MORPHOSE!
MAIS... C'EST DE LA MAGIE!

QUE... QUE SE PASSE-T-IL?... JE ME SENS SOUDAIN PLEINE D'ÉNERGIE!

MERCI POUR CET ELECTRO-CHOC, GENTLEMEN! IL A RÉAC-TIVÉ MES SUPER-POU-VOIRS!

DONT VOICI D'AILLEURS ...
... UN APERÇU!

KPOOW

AU SECOURS ! CETTE FILLE EST DÉMONIAQUE !

HALLUCINANT !... ELLE A FRANCHI CE MUR COMME UNE BALLE !

ETTA DIEVKA BIESNOURTAIA ! SORCELLERIE !!

J'IGNORE OÙ ILS ONT EMMENÉ MIKE ! MAIS JE SAIS QUE JE LE LIBÉRERAI !

JE DOIS D'ABORD RETROUVER L'ÉPAVE DU PHANTOM ! C'EST LÀ QUE SE TROUVE LA PREUVE...

... DE NOTRE INNOCENCE ... EN VITESSE RELATIVISTE, JE PEUX EXPLORER L'OURAL EN MOINS D'UNE MINUTE !

STOÏ ! VOENNI KONTROL ! SPOUSKAÏTIES !.. HALTE ! CONTRÔLE MILITAIRE !

LAISSE PASSER ! JE SUIS LE COMMISSAIRE BAROVSKY ! ET VOICI L'INSPECTEUR MIKROSSOV !

OOH ! MILLE EXCUSES, CAMARADE COMMISSAIRE ! CAMARADE INSPECTEUR ...

ÇA VA, CAMARADE LIEUTENANT !! MAIS NE RECOMMENCE PLUS ! PLOKHOIE SLOUTCHAÏ !

16

OUF! LE CAMARADE INSPECTEUR MIKROSOV A EU CHAUD... VOUS AVEZ UNE SACRÉE TREMPE, BAROVSKY!

MMH! VOUS POURREZ DIRE À VOS COMPATRIOTES QU'ON PEUT ÊTRE CHEF DU KGB ET AVOIR DE L'HUMOUR ...

NOUS VOICI SUR LES LIEUX, ROSS!

DAMNED! TERMITOR A QUITTÉ LE CORPS D'HOFFMANN ET S'ENFUIT VERS L'ESPACE!

PA... PA... PAR LÉNINE! C'EST... FOU! ...

LA... LA MITRAILLETTE...

INUTILE! IL EN FAUT BIEN PLUS POUR DÉTRUIRE CE MONSTRE D'UN AUTRE MONDE!

MIKE! MIKE! OCCUPE-TOI D'HOFFMANN! JE ME CHARGE DE TERMITOR!

SALTY! MA SALTY! TU AS RETROUVÉ TES AILES! PAR QUEL MIRACLE...

MISS CONWAY! GOSPODI! J'AI... J'AI DES VISIONS... ELLE VOLE!

LA *BULLE* TENTE DE GA-GNER L'*ESPACE*!

WOOF!

SALTY! HIPS...!

FIOOM

CRABBY! MON GROS CRABBY! QUEL BONHEUR DE TE REVOIR!

SALTY! *CHAPEAU*, MA P'TITE SAUTERELLE! TU AS MIS *TERMITOR K-O! KAPUTT* À TOUT JAMAIS! TU ES COMME ÇA, MA *SALTY!*

KTO ETO!?... MOI PLUS BOIRE! VOIR FILLE *VOLER!*

LAS DE SUBIR DÉFAITE SUR DÉFAITE, *TERMITOR* A ROMPU NOTRE PACTE ET QUITTÉ MON CORPS... MAIS LE VÉRITABLE **MONSTRE**, CE FUT MOI ! TEL *FAUST* SENTANT VENIR LA **FIN**, JE FUS SOUDAIN EN PROIE AU **DÉLIRE DU POUVOIR**... PUISSENT **DIEU** ET LES **HOMMES** ME **PARDONNER** ! MAIS JE PEUX MAINTENANT MOURIR EN PAIX, PUISQUE SALTARELLA A ANÉANTI **TERMITOR** À JAMAIS... ET JE PENSE À CES DEUX ÊTRES QUE J'AI TERRIBLEMENT FAIT SOUFFRIR...

... ET QUI ONT À PRÉSENT, RETROUVÉ LA **PAIX** !

J'AI ENCORE EN MOI QUELQUES RÉSIDUS DE CETTE **ÉNERGIE PRIMAIRE** QUI ME **TRANSMUTA** !... **CRABB**... **ROSS**... APPROCHEZ... DONNEZ-MOI VOTRE MAIN...

VOICI LE **SECRET**... L'ÉNERGIE ÉLECTRIQUE, QUELLE QUE SOIT SA SOURCE, VOUS PERMETTRA DE RETROUVER À VOLONTÉ LE POUVOIR DE VOUS **TRANSFORMER EN SUPER-HÉROS**... ET VOUS SAUVEREZ L'**HUMANITÉ** DES PÉRILS QUI LA MENACENT... TENEZ... PRENEZ MON DERNIER **SOUFFLE ÉNERGÉTIQUE**...

EXTRA ! C'EST PAR CE MÊME PROCESSUS D'ÉLECTRO-CHOC QUE J'AI RECOUVRÉ MES SUPER-POUVOIRS !

OUAIS ! HEUREUX DE RETROUVER MON GROS **CASSE-NOISETTES**, KIDS !

LE *PROFESSEUR HOFFMANN* N'EST PLUS !

PLOKHOIE ! JE... JE DEVIENS **FOU** !

RRRHAAA ! BEAU *CRABBY* DEVENIR **LAID** ! POUAH !

MIEUX VAUT NE RACONTER ÇA À PERSONNE... NOUS FINIRIONS DANS UN ASILE *PSYCHIATRIQUE! PROCHTCHAÏ!*

NA POMOCHTCH! AMERIKANIETS AFFREUX! NADIA RETOURNER KOLKHOSE!

TCHAO, DARLING! ET MERCI POUR LA VODKA!

YEEEPIIEEE! NOUS VOICI À NOUVEAU RÉUNIS, *MIKE CHÉRI!*

QUI SONT CES DEUX ÊTRES QU'*HOFFMANN* A PARTICULIÈREMENT FAIT SOUFFRIR ?... *MYSTÈRE!*

TOUT DE MÊME, *MALC*... JE VOUDRAIS COMPRENDRE POURQUOI LES AMBULANCIERS DE LA **C-I-A** NOUS ONT REMIS NOS PAPIERS, NOS CHÈQUES ET DEUX BILLETS D'AVION POUR L'***AUSTRALIE*** AU LIEU DE NOUS FOURRER EN ***CLINIQUE*** ?...

TU N'AS PAS VU LEURS YEUX, *JOHN* ? UN PEU COMME CES YEUX D'INSECTES À FACETTES...

BIZARRE ! D'AILLEURS, DANS CETTE HISTOIRE, TOUT A ÉTÉ ***BIZARRE!***

BAH! NOUS POURRONS TRAVAILLER TRANQUILLEMENT À ***SYDNEY*** ET ENVOYER NOS ÉPISODES PAR LA POSTE!

ET PUIS... COMMENT AVONS-NOUS PU CROIRE QUE DES PERSONNAGES DE PAPIER NÉS DE L'IMAGINATION POUVAIENT DEVENIR ***RÉELS*** ?!

VOILÀ OÙ MÈNE LA *B.D!*

20

DE NOS CORRESPONDANTS À SYDNEY,
MALCOM NAUGHTON *ET* JOHN MILTON-

à suivre...

COSMO

LES EVADES DE L'ESPACE

LUG ET MALCOM NAUGHTON PRESENTENT...

4ÈME ÉPISODE.

SCÉNARIO ET DESSINS DE JEAN MITTON.

ASTRO-LECTEUR! AUX QUATRE COINS DE L'UNIVERS, L'HISTOIRE DE LA VIE SE RÉSUME À L'IMPLACABLE ET INCESSANTE LUTTE QUE SE LIVRENT LES ESPÈCES ENTRE ELLES...

... POUR GAGNER LEUR PLACE AU SOLEIL...

... TELLE EST EN BREF LA THÉORIE DE LA SÉLECTION NATURELLE : DOMINER OU PÉRIR...

MANGER... OU ÊTRE MANGÉ!

MILLE BOUDINS! J'AI FAIM !... COSMO! T'ES SÛR QU'IL N'Y A RIEN À CROÛTER SUR CETTE PLANÈTE ?

HÉLAS, PUNKY !... LES ANALYSES DE NOTRE BIO-DÉTECTEUR SONT POUR L'INSTANT NÉGATIVES... À PART QUELQUES MICRO-ORGANISMES ET MALGRÉ LA PRÉSENCE D'EAU ET D'OXYGÈNE, AUCUN GIBIER NE GAMBADE SUR LAMBDA CETI !

1

DES VOLCANS... TOUJOURS DES VOLCANS... CE MONDE N'EST QU'UN ENFER *TELLURIQUE* ENCORE EN FORMATION!

CE N'EST PAS LE SÉJOUR IDÉAL... MAIS SURVOLONS ENCORE LA PLANÈTE PENDANT UNE HEURE, ON NE SAIT JAMAIS... NOUS REGAGNERONS ENSUITE LE VAISSEAU *OMEGA* QUE NOUS AVONS LAISSÉ EN ORBITE...

POUAH! MÊME UNE FRITURE DE PATTES D'ARAIGNÉE SERAIT MEILLEURE QUE CES INSIPIDES *ASTRO-PILULES!*

ZZBIIP!... SNIF... MON SENS *ELECTRO-OLFACTIF* DÉTECTE COMME UNE ODEUR DE *BRÛLÉ!*

PAS ÉTONNANT, *TONTON BIBIP*, AVEC TOUS CES AUTO-CUISEURS QUI CRAMENT À 2000 MÈTRES SOUS NOTRE *MODULE ALPHA!*

SNIFF... SNIFF... ZUT! J'AI OUBLIÉ LE *GÂTEAU* DANS LE FOUR À MICRO-ONDES!

UN... *GÂTEAU?*... ÇA ALORS! UN GÂTEAU DE *QUOI?!*

JOYEUX ANNIVER-... ♪... SAIRE! JOYEUX ANNIVERSAIRE... ♪ PUNKY!!! ♪♪

?!!

BEEP! MON PETIT *PUNKY!* SI J'EN CROIS LES *MÉMOIRES* DU FICHIER DES MATRICULES DE NOTRE *ORDINATEUR DE BORD* ET... ZZZBIP... BREF... TU AS *14 ANS* À CETTE MINUTE MÊME...

CHOUETTE! C'EST L'ÂGE DE LA MAJORITÉ!!!

OUI! L'ÂGE OÙ TU AURAIS DÛ ÊTRE TRANSFÉRÉ SUR LA PLANÈTE DES HOMMES-ESCLAVES DE L'EMPIRE DE FER... MAIS NE PENSONS PLUS À CETTE VIE...

... DE CAUCHEMAR!

T'ES SENSASS, YANA! UN GÂTEAU... MAIS AVEC QUOI TU L'AS FAIT?...

EUH... SURPRISE!

ET VOICI MON CADEAU, PUNKY!

OUAIIIS!!! UN BOLIDE SUPER-TERRIBLE! COSMO! T'ES UN CHEF!

C'EST UNE COSMOTO! JE L'AI FABRIQUÉE EN SECRET DANS L'ATELIER DU VAISSEAU OMEGA! AVEC CET ENGIN, TU PEUX VOLER DANS L'ESPACE, FAIRE DU SURFING SUR LA MER, ROULER EN CROSS GRÂCE AUX ROUES ESCAMOTABLES ET BIEN D'AUTRES CHOSES ENCORE...

VOICI MON PETIT CADEAU, JEUNE HUMAIN... BEEP...

TONTON BIBIP! T'ES LE PLUS CHOUETTE ASSEMBLAGE DE BOULONS DE TOUTE LA GALAXIE!

SNIF... MERCI À TOUS... VOUS ÊTES CHICS... AVEC VOUS, J'AI... TROUVÉ UNE FAMILLE... ET JE... ENFIN... VOILÀ... QUOI... MILLE BOUDINS!

SNIFF... DJBEEOOP... FAMILLE?... FAMILLE... JE FOUILLE MES BLOCS-MÉMOIRES... TERME ANCIEN... DISPARU DE L'EMPIRE IL Y A 2643 ANS... ZZBIP...

TIENS!... QU'EST-CE QUE C'EST QUE CES TRUCS-LÀ?!

ZZBOOP! UN CAHIER ET UN CRAYON, PLINKY! DEUX OUTILS ÉDUCATIFS DONT SE SERVAIENT TES LOINTAINS ANCÊTRES IL Y A DES MILLIERS D'ANNÉES... ILS SERONT AUSSI EFFICACES POUR COMMENCER TON INSTRUCTION QU'UN MEMO À PSYCHOQUARTZ...

... OU UNE VIDÉO-PÉDAGO-CYBERNÉTIQUE... BEEP!

BOF!

IL A L'AIR DÉLICIEUX ! QUI VEUT UNE ASTRO-PILULE AU CHAMPAGNE ?

MOI ! J'AI QUATORZE ANS MAINTENANT !

PASSONS AU GÂTEAU !

MES AMIS... ZBEEP... C'EST LA PREMIÈRE FOIS QUE JE TENTE DE MANGER... J'ESPÈRE QUE MON ESTOMAC SYNTHÉTIQUE DIGÉRERA LA NOURRITURE HUMAINE AUSSI BIEN...

...QUE LES KILO-WATTS !!!

PFFFRRT!

SLURP... BZZIP!

PLUTÔT CURIEUX COMME GOÛT, MA CHÉRIE !

IMMANGEABLE TU VEUX DIRE !

BEEP... PUIS-JE EN REPRENDRE ?

BEURRRK ! JE PRÉFÈRE MANGER LES BOUGIES ! IL EST FAIT AVEC QUOI CE BOUDIN DE GÂTEAU ?

J'AI ÉCRASÉ DES ASTROPILULES DE GLUCOSE POUR EN FAIRE DE LA FARINE... PUIS J'AI PRÉPARÉ UNE PÂTE AVEC DE L'EAU SUPER-HYDROGÉNISÉE... LE TOUT AU FOUR... C'EST UN ÉCHEC !

BAH ! JE SUIS SÛR QU'À LA LONGUE, TU DEVIENDRAS LE MEILLEUR CORDON BLEU DE LA GALAXIE, MA BELLE YANA !

TU PARLES ! À JOUER LES COBAYES, JE VAIS FINIR PAR RESSEMBLER À UNE ASTROPILULE ! CHEZ CE BOULDIN DE REXOR, ON SE TAPAIT AU MOINS DES ALGUES BOUILLIES !

ALORS, RETOURNES-Y... PETIT MONSTRE !

BIPS ! CES ASTROPILULES AU CHAMPAGNE SONT... ZZBIPS... ÉMOUS-TILLANTES... HIPS !

VEEEEEEEE

PLOTCH

LE SIGNAL DU BIO-DÉTECTEUR !

KRREEK !

!!??

UN... UN POULET GÉANT ! DE QUOI FAIRE BOMBANCE PENDANT 10 ANNÉES-LUMIÈRE !

UN SEUL ? MOI... J'EN VOIS DEUX... ZZZBIP !

ON DIRAIT UNE SORTE DE PTÉRO-SAURIEN* GIGANTESQUE !

* REPTILE VOLANT DE L'ÈRE SECONDAIRE.

DÉCLENCHONS L'ÉLECTRO-BOUCLIER AVANT QU'IL NE BRISE L'ASTRONEF !

ZZOOSH

CE MONSTRE VOLANT A LÂCHÉ PRISE !

UN AUTRE REVIENT À L'ATTAQUE ! JE PASSE EN COMMANDES MANUELLES !

ZLOUB... AAAAH... CE CHAMPAGNE... ZZBIPS !

CANARDE-LE COSMO ! VITE !!!

HEEY ! PAR TOUTES LES GALAXIES ! JE NE PEUX PLUS CONTRÔLER ALPHA !

CE VOLATILE DE MALHEUR AURAIT-IL DÉTÉRIORÉ LES PALONNIERS DE DIRECTION ?

COSMO ! NOUS SOMMES AU CŒUR D'UNE ANOMALIE GRAVIFIQUE ! LA PESANTEUR S'ÉLÈVE À 36 ! *

*-TERRE=1 G

REGARDE ! LES PTEROSAURIENS SONT ENTRAÎNÉS AVEC NOUS DANS LA CHUTE GRAVIFIQUE !

6

HORREUR! NOUS PLONGEONS TOUS IRRÉSISTIBLEMENT VERS CE CRATÈRE VOLCANIQUE!

ZZBIPS... BIZARRE, L'EFFET DE CE CHAMPAGNE... HIPS... J'AI L'IMPRESSION DE TOMBER... TOMBER... ZZBLOUP...

NOUS SOMMES PERDUS... AAAH...

AAAAGHH... JE... JE PÈSE DES TONNES... MILLE... MILLE BOUD... AAAAH!

IMPOSSIBLE D'ATTEINDRE LA COMMANDE DU MOTEUR AUXILIAIRE RE...

MARRANT, CE CHAMP... HIPS... PAGNE... JE TOMBE... JE TOMBE... MAIS... ZZBOOP... ON TOMBE!!!

ZZZBEEPS! JE... JE SUIS LE SEUL À BORD À ÊTRE INSENSIBLE À LA PRESSION GRAVIFIQUE... ZZZB

...BEEPS! MO... MO... TEUR AUXILIAIRE ALLUMÉ!... HIPS! LE CRATÈRE SE RAPPROCHE... ZZZBUIIP... PROBABILITÉS DE RÉUSSITE... EUH...

... PAS LE TEMPS DE CALCULER... AHH, CE CHAMPAGNE... ZBOOP.. RE... REDRESSE, ROBOT... REDRES-SE!...

WOOOMM

AÏE! AÏE! AÏE! JE... JE VOIS... DEUX PICS AU LIEU D'UN... ZBUIP... JE PRENDS À GAUCHE OU À DROITE? TANT PIS... AU MILIEU... PAS LE TEMPS DE FAIRE UN CALCUL DE BALISTIQUE... ZZBEER...

DJJJUIIIBIPP!?? TIENS! IL Y EN AVAIT VRAIMENT DEUX!

GINQ MINUTES PLUS TARD...

BRAVO, BIBIP! NOUS TE DEVONS UNE FIÈRE CHANDELLE!

BEEP! J'AI COMPRIS CE QUI NOUS ESTARRIVÉ! IL EXISTE SOUS CHAQUE VOLCAN ÉTEINT UNE MASSE DE LAVE REFROIDIE COMPOSÉE DE MÉTAUX LOURDS... BEEP. APPELÉE MASCON* ELLE PRODUIT UN CHAMP MAGNÉTIQUE LOCAL, SORTE DE PUITS GRAVIFIQUE DANS LEQUEL NOUS ÉTIONS ATTIRÉS COMME UNE AIGUILLE VERS UN AIMANT! ZBIP!

* DES MASCONS ONT ÉTÉ DÉCOUVERTS SUR LA LUNE PAR LES MISSIONS AMÉRICAINES APOLLO-

MALGRÉ LEURS GRANDES AILES, LES *PTÉROSAURIENS* ONT EU MOINS DE CHANCE QUE NOUS !

COSMO ! ALLONS LES RÉCUPÉRER AU FOND DU CRATÈRE ! GRILLÉS AU LASER, ILS DOIVENT ÊTRE FAMEUX !

PAS QUESTION, *PUNKY* ! *LAMBDA CETI* N'EST PAS UNE PLANÈTE ASSEZ SÛRE !

"... ET MÊME SI NOUS ÉCHAPPIONS À CES MONSTRES, NOUS POURRIONS FINIR AU FOND D'UN MASCOM ENCORE PLUS INTENSE ! IL VAUT MIEUX REGAGNER OMEGA !

PARÉS AU DÉPART !

OMEGA LOCAL ! - SÉ ! *CAP 803* !

J'EN AI MARRE DES *ASTROPILULES* ! LAISSEZ-MOI SORTIR SUR MA COSMOTO ET JE VOUS RAMÈNE UN *PTÉRO-MACHIN* PRÊT À CUIRE !

SILENCE, MOUFFLET ! *ZBEEP*... TANDIS QUE NOUS REPARTONS VERS L'*ESPACE*, JE VAIS TE DONNER TON PREMIER COURS DE *MATH* !... PRENDS TON CAHIER ET TON CRAYON !

DES PRUNES ! J'AI 14 ANS ! JE FAIS CE QUE JE VEUX !

DES PRUNES ! *DZZZBIOOOP*... QUE VIENNENT FAIRE CES FRUITS LÀ-DEDANS ?

NOUS ALLONS COMMENCER PAR LE PLUS FACILE... *BEEP*...

NOTE !... THÉORIE DE L'AXIOME DU TIERS EXCLU... SOIT LA PROPOSITION P... SACHANT QUE P^Q, DIRE QUELLE EST LA VALEUR DE...

M'EN FICHE ! ET JE M'EN FICHE... ET ***CONTRE-FICHE !***

BON... PLUS SIMPLE ALORS... VOYONS L'*ARITHMÉTIQUE*... *BEEP*... SOIT UN ASTRONEF "X" QUITTANT "A" À HUIT HEURES 43, HEURE SIDÉRALE ET UN ASTRONEF "Y" QUITTANT "B" À 13h26, ET SACHANT QUE "A" ET "B" SONT DISTANTS DE 2,345 ANNÉES-LUMIÈRE ET QUE...

SANS INTÉRÊT! J'AI FAIM...

BEEP... PLUS SIMPLE ENCORE... VEUX-TU EXTRAIRE EN UNE MINUTE LA ***RACINE CUBIQUE*** DE... 4 569 395 674... MMH?

N'Y COMPTE PAS, TONTON LA BARBE! LES ***ORDINATEURS*** SONT LÀ POUR ÇA!

LE MANQUE D'INSTRUCTION DE CE GARÇON ME SIDÈRE... ZZBUIIIP... VOYONS, PUNKY... 5+5 ÉGALE... ÉGALE ?..

M'SIEUR... JE PEUX ALLER AU...

ALLER AU... ***BBEEP***... AH OUI! C'EST VRAI QUE CE GENRE DE BESOIN N'EST PAS ENCORE DANS MON ***PROGRAMME D'HUMANISATION***... *BEEP*... VA! ET REVIENS VITE POUR LE COURS DE CALCUL INTÉGRAL...

MERCI, M'SIEUR!

AH, LA JEUNESSE! À 14 ANS, IL DEVRAIT DÉJÀ TAQUINER LE *CALCUL DIFFÉRENTIEL*!

YYYEEEIII!!

VZZOOM

7200... 7400... 73...

ZZBOOP! QUE FAIT L'ÉLÉVE PUNKY ? VOILÀ QUATRE MINUTES ET 36 SECONDES QU'IL EST PARTI!

MILLE COMÈTES! LE SIGNAL D'OUVERTURE DU SAS! QU'EST-CE QUE...

BEEEE

BIBIP! TU DIS QUE PUNKY EST...

ZBOOP! NON... CE SERAIT TROP BÊTE!

BON SANG! ALLONS DANS LE HALL DU SAS ... VITE!

PERSONNE!

PUNKY... BEEEP... PUNKY...

LÀ... SON CAHIER!! BEEEP...

!!?

Jan é mare dez astropilule é deux lécolle. mintenan queue jé 14 an é une cosmoto, je veu vivre libre. si je trouv un poulé géan, je le ramaine. mé vou le mérité pa! orevoar peutêtre. PUNKY

POSKRITOM: vous en fête pa, je un PISTOLAZER

UNE FUGUE! MALHEUR! NOUS AVONS ÉTÉ TROP SÉVÈRES AVEC CE GAMIN!

ZBOOP! C'EST TERRIBLE! IL COURT À SA PERTE SUR CETTE PLANÈTE MAUDITE... BEEP...

IL NOUS RESTE UNE CHANCE DE LE RETROUVER! LA COSMOTO EST ÉQUIPÉE D'UN ÉMETTEUR DE TÉLÉ-DÉTECTION EN SIGNAL CONTINU!

JE DOIS LUI ENSEIGNER L'ORTHOGRAPHE ... AVANT LES MATHS! VOYEZ CETTE LETTRE! ZZBIOOP!... AAH... ELLE ÉTAIT JOLIE, L'ÉDUCATION DE REXOR! QUEL DÉSASTRE!

DJUIIIBOOP!

OUAIIIS!... SENSASS! SUPER! 650 À L'HEURE! QUEL BOLIDE... CETTE COSMOTO!

WOOM

JE SURVOLE SANS CRAINTE CE LAC DE LAVE EN ÉBULLITION!

JE FONCE SUR CETTE MER COMME UN VRAI HORS-BORD!

POUR CE QUI EST DE LA MANOEUVRABILITÉ, CHAPEAU! YAAAOUUUH!

DES ŒUFS GÉANTS! DE QUOI FAIRE UNE OMELETTE POUR TOUTE UNE GALAXIE!

IL TIENT JUSTE DANS LE COFFRE! ET MAINTENANT J'AIMERAIS BIEN TROUVER UN VOLA-TILE... MÊME UNE CUIS-SE...

...SUFFIRAIT!... PETIT! PETIT!

MAIS... NOUS TOMBONS VERS CE CRATÈRE ...ALLEZ, VOLE COCOTTE! VOLE! NOUS ALLONS NOUS ÉCRASER!

PREEK!

HÉÉÉ... CE BOUDIN VOLANT ME PREND POUR UN ŒUF... LÂCHE-MOI!!!

AAÏÉÉÉ!... C'EST LA CHUTE MORTELLE! MÊME PLEINS GAZ, PAS MOYEN DE REDRESSER!!!

JE SUIS PRIS DANS UN MASCOM!!!

?!!

THUM

ÇA ALORS! JE SUIS TOUJOURS ENTIER!

CE FILET GLUANT M'A RÉCEPTIONNÉ EN DOUCEUR... ON DIRAIT UNE SORTE... D'IMMENSE TOILE D'ARAIGNÉE!

HOR... HORREUR!

... JE SUIS PRIS AU PIÈGE DE CE TRUC PLEIN DE PATTES! MON PISTOLASER... VITE!

ÇA Y EST! J'AI DÉTECTÉ NOTRE FUGUEUR! ÉCHO À 23 KILOMÈTRES! CAP135!

CAP135!

REGARDEZ! PUNKY S'EST ABATTU DANS CE MASCOM!

BON SANG! TOUT CE QUI TOMBE DANS CES PUITS GRAVIFIQUES EST CAPTURÉ PAR CES HYDRES GÉANTES!

ARRIÈRE, SALETÉ! OCCUPE-TOI DU PTÉROCHOSE! IL EST PLUS GROS QUE MOI!

KROW

VOILÀ OÙ MÈNE L'ÉCOLE BUISSONNIÈRE... LA COSMOTO EST ENGLUÉE... JE NE PEUX DÉCOLLER DE CE SALE PIÈGE À MOUCHES!

ATTENTION! JE VAIS PLONGER DANS LE CRATÈRE ET FAIRE DU RASE-MOTTES À GRANDE VITESSE POUR NE PAS ÊTRE ENTRAÎNÉ PAR LE MASCOM! YANA... POSTE-TOI AU CANON-LASER INFÉRIEUR!

BIBIP! AU SAS! ET TÂCHE DE RÉCUPÉRER PUNKY AVEC TES BRAS EXTENSIBLES... EN CAS D'ÉCHEC, IL SERA TROP TARD POUR FAIRE UN AUTRE PASSAGE... L'HYDRE EST DÉJÀ SUR LUI!

PARÉ, BIBIP?!!

BIIIP!!

PARÉE, YANA?!

PARÉE!

WOOOAAMM

SWOOM

LA FIN DE CE MILLE-PATTES A LIBÉRÉ CE PAUVRE *PTÉROMACHIN* QUI NE DEMANDAIT RIEN À PERSONNE! *ADIEU*, CUISSE DE POULET!

HOURRA!!! ZZBEEP... J'AI RÉUSSI À RÉCUPÉRER *PUNKY!*

PLUS TARD, À BORD D'ALPHOMÉGA, TANDIS QUE LES ÉVADÉS DE L'ESPACE LAISSENT LAMBDA CETI LOIN DERRIÈRE EUX...

N'EN PARLONS PLUS, *PUNKY*... TU AS AU MOINS APPRIS QU'À 14 ANS, TU ES RESPONSABLE DE TOI-MÊME MAIS AUSSI DE TES AMIS... CE VOLCAN AURAIT PU ÊTRE NOTRE *TOMBEAU!*

TELLE EST LA DURE LOI DE LA *VIE DANS L'UNIVERS*... MANGER OU *ÊTRE MANGÉ*... ET IL VAUT MIEUX RESTER LE VAINQUEUR DE CETTE LUTTE IMPLACABLE...

À PROPOS DE MANGER, *PUNKY* NOUS A RAMENÉ DE QUOI SE FAIRE PARDONNER! ON VA SE TAPER UNE DE CES *OMELETTES!*

TROP TARD!!

CRRRRRK

BEEUAARK!

BEUÂRK!

EH BIEN... NOUS ALLONS DÉGUSTER UN PETIT *PTÉRO-SAURIEN* BIEN TENDRE...

AH NON! NE TOUCHEZ PAS À CET OISILLON SANS DÉFENSE! C'EST MON *COPAIN!*

PAS VRAI, *BEUARK*, QUE T'ES MON COPAIN?

BEUARK!

ET ALLEZ! C'EST REPARTI POUR DES ANNÉES-LUMIÈRE D'ASTROPILULES... BZZ...

... ET JUSQU'AU PROCHAIN ASTRO-ÉPISODE!

17

SUPER TEST des évadés de l'espace!

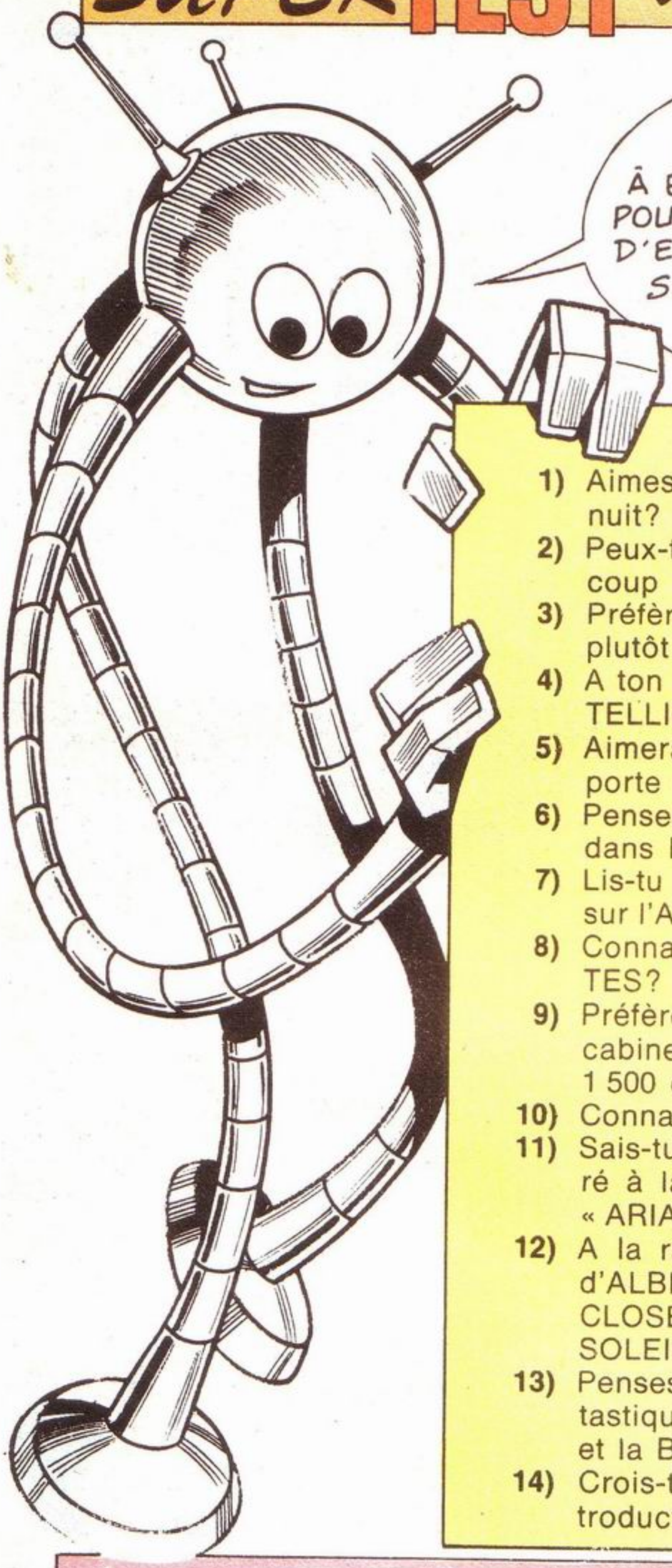

ASTRO-LECTEUR! SERAIS-TU UN BON ÉQUIPIER À BORD DU VAISSEAU ALPHOMÉGA? POUR SAVOIR SI TU MÉRITES TON BILLET D'EMBARQUEMENT, RÉPONDS TRÈS SINCÈREMENT PAR "OUI" OU PAR "NON" À MES 14 QUESTIONS! ZZBiiP!

1) Aimes-tu contempler les étoiles par une belle nuit?
2) Peux-tu situer l'ETOILE POLAIRE au premier coup d'oeil?
3) Préfèrerais-tu posséder un petit TELESCOPE plutôt qu'une télé portative?
4) A ton avis, existe-t-il d'autres CREATURES INTELLIGENTES dans l'Univers?
5) Aimerais-tu les rencontrer, même si cela comporte des risques?
6) Penses-tu que l'avenir de l'HUMANITE soit dans l'ESPACE?
7) Lis-tu des revues ou des articles scientifiques sur l'ASTRONAUTIQUE et sur l'ASTRONOMIE?
8) Connais-tu au moins DIX noms d'ASTRONAUTES? (russes ou américains).
9) Préfèrerais-tu passer une journée à bord d'une cabine SOYOUZ plutôt qu'à cheval sur une 1 500 cm3 à travers le West américain?
10) Connais-tu la signification du sigle: N.A.S.A.?
11) Sais-tu quels sont les pays qui ont collaboré à la construction de la fusée européenne « ARIANE »?
12) A la radio, préfères-tu écouter une émission d'ALBERT DUCROCQ ou de FRANCOIS DE CLOSETS plutôt que l'horoscope de MADAME SOLEIL?
13) Penses-tu que l'UNIVERS est encore plus fantastique que celui que te proposent le CINEMA et la B.D.?
14) Crois-tu que la B.D. de S.F. soit une bonne introduction à l'ASTRONOMIE?

RESULTATS DU TEST:

De 10 à 14: Tu as l'étoffe d'un véritable EVADE DE L'ESPACE! Embarque-toi à bord d'ALPHOMEGA! La GALAXIE te tend les bras!

De 5 à 9: Malgré ton faible intérêt pour les choses de l'ESPACE, tu seras tout de même un bon équipier... Allez, entre!

De 0 à 4: HUM!... Il vaut mieux que tu restes sur ta bonne vieille TERRE... et que tu ne voyages dans la GALAXIE que par la trépidante lecture de COSMO!... ZZBEEP!

LES ÉDITIONS LUG PRÉSENTENT ...

PHOTONIK

12ÈME EPISODE

LECTEUR, TE SOUVIENS-TU DE CETTE SCÈNE TERRIFIANTE DE **MUSTANG** Nº64 ? PHOTONIK PRISONNIER D'UN COCON D'ÉNERGIE SOLIDIFIÉE. ZIEGEL PLONGÉ DANS UN PROFOND SOMMEIL HYPNOTIQUE ET CE PAUVRE TOM POUCE ÉCRASÉ PAR DEUX CENTS KILOS DE ROCHE ...

ME VOICI ***DÉBARRASSÉ*** DE MES ENNEMIS IRRÉDUCTIBLES, ***PHOTONIK*** ET SES DEUX COMPAGNONS !

INCROYABLE !... IMPENSABLE !... DE MÉMOIRE DE BÉDÉPHILE, AUCUN SUP' VILAIN N'A JAMAIS TRIOMPHÉ D'UN SUP'HÉROS...

N'EN DÉPLAISE AUX FANS DU **MINOTAURE**, ***BIG MALCOM*** ET ***LITTLE CYRUS*** SE SONT TRITURÉ LES MÉNINGES UN MOIS POUR SORTIR NOS TROIS HÉROS DE CE MAUVAIS PAS ! (UN VÉRITABLE TOUR DE FORCE !)

SUPERVISION : MALCOM NAUGHTON_
SCÉNARIO ET DESSINS : CYRUS TOTA_

PROLOGUE

EN S'EMPARANT DU *MENTOR*, ILS ONT ANÉANTI MES STRUCTURES DE DOMINATION DES LOINTAINS...

"... MAIS JE PUIS *ENCORE* RECONSTRUIRE CE QUI A ÉTÉ DÉTRUIT...

"... GRÂCE À TON *AIDE* !

ARRIÈRE... MINOTAURE ! JAMAIS *PLUS* TU NE TE SERVIRAS DE MOI !

QUE *SIGNIFIE* CETTE RÉBELLION ?

RENONCE À TES PROJETS... TU N'ES PAS DE *TAILLE* À ME RÉSISTER !

JE CONNAIS LE SECRET DE TA FORCE ET JE *DEVINE* CE QUE CACHE TON CASQUE D'ACIER !*

AINSI, TU AS *DÉCOUVERT LA VÉRITÉ* !... ET QUAND BIEN MÊME... TU *OUBLIES* QUE TU AS FAIT LE SERMENT DE NE JAMAIS RECOURIR À LA *VIOLENCE* !

JE N'AI NULLEMENT L'INTENTION DE *TRANSGRESSER* MON DOGME... LE *DOGME* DE SAGESSE DES MENTORS !

CE N'EST PAS *MOI* QUI COMBATTRAI...

"... MAIS *EUX* !

QUELLE EST CETTE FOLIE ? NE VOIS-TU PAS QU'ILS SONT *ANÉANTIS* ?

* QUE DE *MYSTÈRES* ! RETIENS BIEN CES PROPOS AMI LECTEUR ... AU MOMENT VENU, TOUT S'ÉCLAIRCIRA-

TU TE TROMPES, MINOTAURE... ILS N'ONT JAMAIS CESSÉ D'ÊTRE SOUS MON EMPRISE MENTALE... EN VOICI LA PREUVE...

ZWAZ

"RELEVEZ-VOUS! JE VOUS L'ORDONNE!

!?!

C'EST DE LA MAGIE!

ALLONS, MINOTAURE... IL N'Y A AUCUNE MAGIE LÀ-DESSOUS!

TOUTE INTERROGATION POSSÈDE UNE RÉPONSE SIMPLE ET LOGIQUE...

"... ET NOUS ALLONS TE DONNER LA CLÉ DE L'ÉNIGME, GROS BÊTA!

RESURRECTION
OU
LA FIN D'UNE SAGA

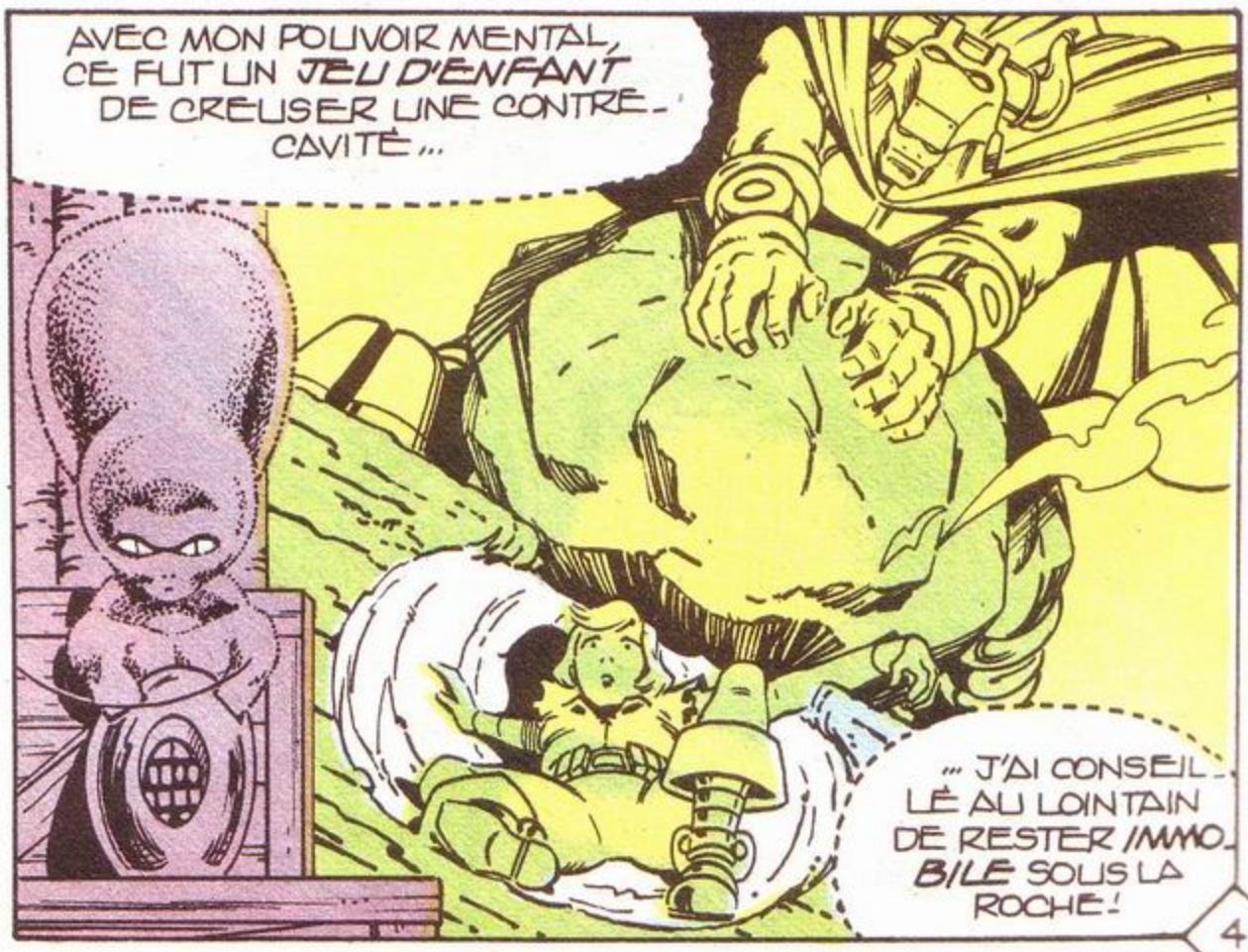

PAR LE PALAIS DE CNOSSOS! À QUOI RIME TOUTE CETTE COMÉDIE?

JE VOULAIS VOIR JUSQU'OÙ TE POUSSERAIT TA FOLIE ET TU N'AURAIS PAS HÉSITÉ À SUPPRIMER UN ENFANT POUR PARVENIR À TES FINS! DÉSORMAIS, NE COMPTE PLUS SUR MOI...

... POUR MENER À BIEN TES PLANS DE CONQUÊTES!

ALORS, N'ATTENDS PLUS! AIDE-NOUS À COMBATTRE!

IL ME FAUT CAPTER SES ONDES MENTALES AFIN DE PARALYSER SON ESPRIT!

!

ROAH!

TON FLUX PSYCHIQUE TENTE DE PÉNÉTRER MON CASQUE, MAIS TU N'Y PARVIENDRAS PAS... TON POUVOIR N'EST PAS ASSEZ PUISSANT!

ERREUR! EN JOIGNANT UNE INFIME PARTIE DE MON POUVOIR MENTAL AU SIEN, TU NE POURRAS RÉSISTER BIEN LONGTEMPS!

!?

VOUS Y ÊTES, DOC! IL S'ÉCROULE!

!?

CE N'EST PAS SON CERVEAU QUE J'AI ATTEINT...

"MAIS AUTRE CHOSE!

... UNE AUTRE FORME D'INTELLIGENCE !

CONTI-NUE LOINTAIN...

... TU TOUCHES AU POINT VITAL !

AAAGH ! IL VA DÉCOU-VRIR MON SECRET... SI JE NE TROUVE PAS LA FOR-CE DE RÉAGIR, JE SUIS PERDU !

DOC ... ATTEN-TION !

AP !

AH !

AU MOMENT MÊME OÙ J'APPRO-CHAIS DU BUT !

HOW ! DOUBLE DOC EST TOUCHÉ !

ARRIÈRE PHO-TONIK !... CROIS-TU QUE LE MINOTAU-RE PUISSE SE FAIRE BATTRE AUSSI FACILE-MENT ?

AGH !

POW !

TÊTE À CORNES EST MOINS SONNÉ QU'IL EN A L'AIR !

QUANT À TOI, MORPION, VOILÀ QUI TE CALMERA UN MOMENT!

PFRT!

POUAH! KOFF... KOFF... J'AI DE LA TERRE PLEIN LES YEUX!

EMPÊCHEZ-LE DE FUIR!

T'EN AS DE BONNES, GROS-SE-TÊTE!... METS-TOI À NOTRE PLACE!

LAISSE-NOUS LE TEMPS DE RÉCUPÉRER!

LA PROCHAINE FOIS, IL NE S'EN RELÈVERA PAS!

HÉ! MAIS TU TE DÉPLACES DANS LES AIRS!

GRAND EST MON POUVOIR, PETIT LOINTAIN!

MINCE! DIRE QUE NOUS T'AVONS TRIMBALÉ DANS NOS BRAS DU BUILDING JUSQU'ICI!

IL ME FAUT TROUVER UNE ISSUE POUR SORTIR DE CETTE MAUDITE GROTTE!

PAR LE PALAIS DE CNOSSOS! CETTE GALERIE SE TERMINE EN CUL DE SAC!

JE N'AI PAS LE CHOIX!

VOUM

KÖM

SCROTCH!

JE DÉBOUCHE DANS UNE AUTRE GALERIE !

HÉ ! IL Y A QUELQU'UN AU BEAU MILIEU DE LA VOIE !

PAR LE PALAIS DE CNOSSOS ! LE MÉTRO DES LOINTAINS !

BOUM !

AAH !

YUP ! CE CONDUCTEUR EXAGÈRE !

ENCORE UN CINGLÉ QUI SE PREND POUR STEVE MAC QUEEN !

LE MÉTRO S'EST ARRÊTÉ EN PLEIN TUNNEL !

LA MALCHANCE ME POURSUIT !

LE CHOC M'A COMPLÈTEMENT DÉMOLI LE BRAS GAUCHE !

LE MINOTAURE NE SERAIT-IL QU'UN VULGAIRE ROBOT ? ... TROP SIMPLE ! LA VÉRITÉ EST BEAUCOUP PLUS COMPLEXE !

TU AS DÉPENSÉ POUR CE JOURNAL ET LUG VEUT T'EN DONNER POUR TON ARGENT !

LIS LA SUITE ET ACCROCHE-TOI BIEN !!!

AH !... J'ENTENDS DU *BRUIT* ! LE MÉTRO ARRIVE ENFIN !

GULP ! MAIS... C'EST PAS LE MÉTRO !!!

PLACE, FOURMIS HUMAINES ...

... FAITES PLACE AU MINOTAURE !

EXIT

LE MINOTAURE NE DOIT *PAS* ÊTRE LOIN !

HOW ! IL A *DÉFONCÉ* UNE RAME DE MÉTRO !

C'EST LA *PANIQUE* DANS LA STATION VOISINE !

J'EN DEVINE LE *RESPONSABLE* !

VOTRE *SEULE* CHANCE DE LE BATTRE EST DE LUI *OUVRIR SON CASQUE* !

HOW !... ET *POURQUOI* ÇA ?

TU AURAS BIENTÔT LA *RÉPONSE* À TA QUESTION, PETIT LOINTAIN !

LE VOILÀ!

PROFITONS-EN *PENDANT* QU'IL NOUS TOURNE LE DOS!

HOW! C'EST PAS *LOYAL*, *GÉNÉRAL*!

LE SORT DE L'HUMANITÉ EST EN *JEU*, TOM! NOUS N'AVONS PAS LE CHOIX DES MOYENS!

ÊTES-VOUS *PRÊTS* TOUS LES DEUX?

PRÊTS!

GO!

VIP!

VIP!

TOUCHÉ!

À TOI DE *JOUER*, PHOTONIK!

SURTOUT, NE *LÂCHE PAS* LE FILIN!

O.K, VER LUISANT!

HOW! J'AURAIS DÛ NAÎTRE *BALLON DE FOOT!*

HEIN?

QU'EST-CE QUE C'ÉTAIT?

SI JE TE LE DISAIS, TU NE ME CROIRAIS PAS!

TOM POUCE!

EN PLACE POUR UN TOUR DE MANÈGE BIBENDUM!

WIP! WIP! WIP!

MAUDIT INSECTE! TES PITRERIES NE M'AMUSENT PLUS!

DÉSOLÉ, MAIS ÇA AMUSE MES FANS!

TOM A BIEN REMPLI SON RÔLE! À MON TOUR D'ENTRER EN ACTION!

?!

M... MES MAINS!

N'AIE CRAINTE! J'AI DÉCUPLÉ TA FORCE! MAIS CELA NE DURERA QUE QUELQUES SECONDES!

HOLÀ... MINOTAURE ! DÈS QU'ON TE LÂCHE LA MAIN, TU NE TIENS PLUS DEBOUT !

GRAAAH ! J'AURAI TÔT FAIT DE ROMPRE CES LIENS !

BONG !

ÉCARTE-TOI, TOM ! JE VAIS LUI ASSÉNER LE COUP DE GRÂCE !

HULP ! ENCORE UN AUTRE FOU !

DE TOUT MON COEUR MINOTAURE !

DUMB !

ILS ONT RÉUSSI !

MAIS... C'EST LE DÉFILÉ DES DINGUES AUJOURD'HUI !

HOW !... IL A RAMASSÉ LA CHÂTAIGNE DU SIÈCLE !

?!!! OOO REGARDE SON BRAS !

!?

NOUS AVONS ÉTÉ BERNÉS PAR UN *ROBOT*!

JE N'ARRIVE PAS À Y *CROIRE*! LE *MINOTAURE* N'ÉTAIT DONC QU'UN ENCHEVÊTREMENT DE *FIBRES* ET DE *CIRCUITS* ÉLECTRONIQUES!

UN ÉPILOGUE SANS ORIGINALITÉ, MÊME PAS DIGNE D'UNE MAUVAISE *B.D* DE S.F!

PFFF... MOI, JE SUIS D'AVIS DE *CHANGER* LES AUTEURS!

VOUS VOUS *TROMPEZ* LOURDEMENT, LOINTAINS!

QU'EST-CE QUE TU BARAGOUINES?

OUVREZ SON CASQUE ET VOUS *COMPRENDREZ*!

LAISSEZ-MOI FAIRE! TON COUP A COMPLÉTEMENT FAUSSÉ LE SYSTÈME DE VERROUILLAGE, *PHOTONIK*!

ÇA PIVOTE!

CLICK!

WHEK!

?!

QU'EST-CE QUE C'EST QUE CETTE BESTIOLE ?

GULP ! ELLE M'A FICHU UNE SACRÉE TROUILLE !

CHAP !

CHAP !

CHAP !

WHEEK !... MAUDITS LOINTAINS !... VOUS AVEZ *PERCÉ* MON SECRET ET DÉCOUVERT MA *VÉRITABLE APPARENCE* !

C... C'EST *INCROYABLE* !

HOW ! ET ÇA PARLE, PAR-DESSUS LE MARCHÉ !

DIRE QUE CETTE *MINUSCULE* CRÉATURE TENAIT ENTRE SES MAINS LE DESTIN DE *TOUTE* UNE PLANÈTE !

BOOG !

CRÉATURE *MINUSCULE*, MAIS Ô COMBIEN *TERRIFIANTE* !

WHEEK !

ELLE A SU PALLIER SA DÉFICIENCE PHYSIQUE PAR UNE *INTELLIGENCE* INCOMMENSURABLE !

SON GÉNIE INVENTIF A PRODUIT CE *ROBOT* ÉLECTRONIQUE D'UNE COMPLEXITÉ ET D'UNE *PERFECTION UNIQUES* !

ELLE A PU AINSI *ÉLEVER* SON POUVOIR PHYSIQUE AU *NIVEAU* DE SON POUVOIR MENTAL !

VOUS M'AVEZ **VAINCU**, MAIS EN FORÇANT MON CASQUE, VOUS AVEZ *CONDAMNÉ* LA RACE HUMAINE *TOUT ENTIÈRE*!!!

HEIN? QUE VEUX-TU DIRE?

QUE L'OUVERTURE DE MON CASQUE A *DÉCLENCHÉ* LE DISPOSITIF DE MINUTERIE D'UNE BOMBE *ANTI-MATIÈRE* SITUÉE DANS MON VAISSEAU-BUILDING...

RIEN NI PERSONNE NE *PEUT* LA DÉSAMORCER... MÊME PAS *MOI!* À LA NUIT TOMBÉE, NOUS *MOURRONS TOUS*...

... DÉSINTÉGRÉS PAR L'ÉQUIVALENT DE L'*EXPLOSION* DE MILLIARDS DE BOMBES ATOMIQUES!

NON! TU N'AS PU IMAGINER *PAREILLE* ATROCITÉ!

RÉPUGNANTE CRÉATURE...

... JE VAIS *T'ÉCRASER* COMME UNE PUNAISE!

ELLE A *SAUTÉ* SUR LA VOIE!

OMBL!...

PAW!

TU NE M'ÉCHAPPERAS *PAS*, SALE BÊTE!

ROOMBL!...

WHEEK!

CHAP!

NON, TOM!!

ATTENTION À LA RAME DE MÉTRO QUI ARRIVE!

?!!

POMBL'L

WHEEK!

R-WROMBL!

HOW! PLUS AUCUNE TRACE!... ELLE A DÛ SE FAIRE ÉCRABOUILLER!

QUELLE FIN *HORRIBLE*... MAIS UNE FIN TROP *DOUCE* POUR CETTE *ABOMINABLE* CRÉATURE!

DANS QUELQUE TEMPS, NOUS NE VAUDRONS *GUÈRE* MIEUX!

IL RESTE *UNE SOLUTION*!

JE FERAI *DÉCOLLER* LE BUILDING POUR QU'IL AILLE *EXPLOSER* DANS L'ESPACE!

QUOI? TU TE SACRIFIERAIS POUR *NOUS*?

RÉFLÉCHISSEZ! QUE JE RESTE ICI AVEC VOUS OU QUE JE REGAGNE LE BUILDING, DANS LES *DEUX* CAS, LA BOMBE *EXPLOSERA*... AUTANT QU'ELLE LE FASSE DANS L'*ESPACE* ET QUE VOTRE PLANÈTE SOIT *SAUVÉE*!

NOUS ALLONS *PERDRE* UN TEMPS FOU POUR ARRIVER AU BUILDING!

QUELQUES FRACTIONS DE SECONDES, TOUT AU PLUS!

ILS DISPARAISSENT TOUS LES *QUATRE*!

C'EST DE LA *SORCELLERIE*!

HOW! NOUS SOMMES À NOUVEAU DANS LES CAVERNES DES HOMO-ORDINA-TEURS!

C'EST SEULE-MENT GRÂCE À LEUR AIDE QUE JE PARVIENDRAI À FAI-RE DÉCOLLER LE BUILDING!

NOUS ALLONS TE RELIER AUX AUTRES MENTORS ET RÉTABLIR LES LIAISONS AVEC LES ORDINA-TEURS...

JE VOUS EXPLIQUE-RAI COMMENT PROCÉDER!

NOUS AVONS TERMINÉ, MENTOR!

HOW! C'EST PAS TROP TÔT... ÇA FAIT DES HEURES QUE JE BRANCHE ET REBRANCHE CES SACRÉS FILS!

ALORS, QUITTEZ LE BUILDING AU PLUS VITE!

C'EST IN-JUSTE... NOUS DE-VRIONS RESTER À TES CÔTÉS... C'EST ENSEM-BLE QUE...

PLUS UN MOT, LOINTAIN! REJOI-GNEZ VOS SEMBLA-BLES... IL N'Y A RIEN DE PLUS STUPIDE QU'UN SACRIFICE INUTILE!

ADIEU, LOINTAINS! ET PUISSIEZ-VOUS VIVRE EN PAIX!

TOUT DISPA-RAÎT!

NOUS VOICI À NOUVEAU DANS CENTRAL PARK...

CE MENTOR POSSÈDE UN SENSATIONNEL POUVOIR DE TÉLÉPORTATION !

CONTENT, TOUT DE MÊME, D'AVOIR QUITTÉ CETTE POUDRIÈRE !

HUM... TANT QUE LE BUILDING SE TROUVE ICI, NOUS NE SOMMES PAS ENCORE TIRÉS D'AFFAIRE !

HOW !... LE VOILÀ QUI DÉCOLLE... LES HOMO-ORDINATEURS ONT RÉUSSI !

IL DISPARAÎT AUSSI SILENCIEUSEMENT QU'IL EST APPARU...

SI TU AS SCRUTÉ LE CIEL EN CETTE NUIT DU SAMEDI DE PÂQUES, TU AS DÛ ÊTRE FRAPPÉ PAR L'ÉCLAT ÉBLOUISSANT D'UNE ÉTOILE EMBRASANT LE FIRMAMENT...

"... ELLE BRILLA L'ESPACE DE QUELQUES INSTANTS AVANT DE S'ÉTEINDRE À JAMAIS...

"... AU MÊME MOMENT, TOUTE TRACE TÉMOIGNANT DE LA PRÉSENCE DU MINOTAURE S'EFFAÇA DE LA VUE ET DE LA MÉMOIRE DES HOMMES...

"... HORMIS UN FOSSÉ EN PLEIN CENTRAL PARK...

"... UN FOSSÉ QUE LES AUTORITÉS DE LA VILLE AURONT VITE FAIT DE COMBLER "

ELLE REPREND CONNAISSANCE!

QUE S'EST-IL PASSÉ? QUI ÊTES-VOUS?... OÙ SOMMES-NOUS?

AÏE!... CA SERA COTON POUR TOUT LUI EXPLIQUER!

IL VAUDRAIT MIEUX QU'ELLE NE SACHE RIEN!

COMMENT ?! J'AI TOUT DE MÊME DROIT À QUELQUES EXPLICATIONS !

?

HOW ! QUE LUI AVEZ-VOUS FAIT, DOC ?

NOUS NE SOMMES PAS PLUS AVANCÉS QU'AVANT !

AU CONTRAIRE !!!

JE L'AI PLONGÉE DANS UN LÉGER SOMMEIL HYPNOTIQUE ! À SON RÉVEIL ELLE AURA TOUT OUBLIÉ DU BUILDING, DE CES GROTTES ET DE NOS FACES DE CARÊME !

JE PROPOSE QUE VOUS ALLIEZ TOUS LES DEUX LA DÉPOSER DISCRÈTEMENT CHEZ ELLE !

MAIS COMMENT SAVOIR OÙ ELLE HABITE !

NOUS TROUVERONS SON ADRESSE DANS SES PAPIERS !

AH ! LÀ VOILÀ !

73 BAKER STREET... EN ROUTE, TOM !

PFFFF... IL VA FALLOIR ENCORE JOUER LES CHAPERONS !

AINSI S'ACHÈVE CETTE SAGA QUI T'AURA TENU EN HALEINE PENDANT UNE ANNÉE... MAIS D'IMPORTANTS PROBLÈMES RESTENT EN SUSPENS... PHOTONIK ET SES COMPAGNONS VIVRONT-ILS ENCORE COMME DES PARIAS ?... COMMENT EXPLIQUER LA DISPARITION DE THADDÉUS TENTERHOOK ? TU LE SAURAS EN LISANT LE PROCHAIN ÉPISODE AVEC L'ARRIVÉE D'UN NOUVEAU SUP'VILAIN : **N'KALA** LE SORCIER !!!

le Courrier des SUP' HEROS

Je me suis empressé de vous écrire après la lecture du premier épisode de COSMO pour vous exprimer ma joie. Franchement, je ne m'attendais pas à un si bon résultat. Les dessins et surtout le scénario de John Milton sont très bien. Je préfère même déjà COSMO à MIKROS mais pas à PHOTONIK qui reste mon sup'héros favori!

Eric PERRON - GUERLESQUIN

Je trouve votre nouvelle série COSMO formidable. Elle est presque supérieure à PHOTONIK. Mais il y a quelque chose que je déteste: ce sont les yeux du robot car ils sont presque humains et cela ne colle pas. Pour PHOTONIK il ne fait aucun doute qu'il est la meilleure série du journal. Quant à MIKROS. il se maintient, surtout avec l'épisode où ses créateurs étaient en vedettes.

Frédéric SAJA - BONNEUIL s/Marne

Je me suis jeté sur MUSTANG et je trouve qu'il est formidable. « Mikros »: génial. « Cosmo »: formidable. Mais le robot me paraît un peu simple: une boule avec des bras style Octopus. Pourquoi un jour ne serait-il pas détruit et reconstruit par Cosmo avec un peu plus d'humanité? Punky est plus grossier que n'importe qui, ne pourrait-il pas dire autre chose que « Boudin »? L'idée de mettre en scène les propres créateurs de Mikros est superbe et plonge le lecteur dans l'angoisse et le fantastique.

Christophe WACKERNIE

Nous voilà bien dans l'embarras à propos de ce cher tonton Bibip: les uns lui trouvent des yeux presque humains, les autres lui reprochent son manque d'humanité. Il est difficile de contenter tout le monde! Ceci dit, vous avez tous réservé un accueil enthousiaste à COSMO et nous en sommes vraiment heureux.

Pour commencer, je vais vous dire que « Les Evadés de l'Espace », ce n'est pas bien du tout! C'est super-extra! Je vous ai fait peur? Je trouve que le robot Bibip est très amusant et que Punky est très malin. Cosmo a un très beau physique et Yana est charmante. Je dois dire que vous vous êtes surpassés.

Denis MARTIN - CLAMECY

Si vous avons eu peur? Oh oui... Milton en a fait une jaunisse et Naughton a frôlé l'infarctus. Rassurez-vous, tous deux sont en bonne voie de guérison et travaillent d'arrache-pied aux prochains épisodes de MIKROS et de COSMO.

J'écris à MUSTANG pour vous dire que Cosmo a des dessins superbes, des scénarios aussi bons que ceux de Stan Lee et que votre imagination est meilleure que celle de Marvel Comics Group.

Stéphane SABBAN - MONTREUIL

MUSTANG, c'est super! Mon préféré est Mikros. Mais avec l'arrivée de Cosmo, il va avoir de la concurrence. En effet, cette série promet beaucoup plus que Mustang. Je crois que Cosmo n'a pas de super-pouvoirs, si c'est le cas, ça ne fait rien. Une histoire de science-fiction n'est pas pour me déplaire. Vous avez eu une bonne idée en mettant Malcom Naughton et John Milton dans Mikros. Je n'imaginais pas John Milton avec une barbe et une pipe mais plutôt avec des lunettes. Est-ce lui qui dessine les couvertures de Mustang? Photonik enfin, c'est très bien, mais il devrait se servir plus souvent de ses rayons d'énergie photonique. A part ça, le dessin est très bon et le scénario digne de lui.

Alexandre RAULOT - MONTBAZIN

Nous pouvons vous garantir que le portrait de John Milton dans Mikros est très ressemblant. C'est bien lui qui dessine les couvertures de Mustang.

« Bravo pour Mustang »! PHOTONIK, c'est super ainsi que MIKROS. Vous avez bien fait de remplacer OZARK par COSMO. Je voudrais savoir si des filles vous écrivent car je ne vois jamais de lettres de filles dans « Mustang ». Je ne crois pas que « Mustang » soit seulement pour les garçons. Les filles l'aiment aussi, la preuve, je suis une fille et je ne rate jamais un numéro de « Mustang ».

Anna FERNANDES

Bravo Anna! Il est un fait que nous ne recevons pratiquement pas de lettres de filles et pourtant, MUSTANG est un journal qui est fait autant pour elles que pour les garçons. Nous espérons que la lettre d'Anna incitera d'autres filles à nous écrire. Nous ne pouvons publier toutes les lettres reçues, mais nous vous donnons les noms de lecteurs ayant envoyé des lettres intéressantes: Franck ALLEGATIERRE (Belleville s/Saône) - P. VUILLE (Genève) - J.P. DUREDON (Pouillac) - Fabien LACLAVERE (Toybosc) - Philippe SOULIER (Annemasse) - Christien POLARD (Brest), que nous félicitons pour son beau dessin de NUCLO, l'Homme Nucléaire - Marc YUSSOUROU (Paris).

Spécial Sorcellerie !

Dans **MUSTANG 66**

MIKROS combat le

redoutable **VAUDOU**

et **PHOTONIK**

affronte **N'KALA,**

le sorcier africain,

tandis que **COSMO**

se trouve face à

une horde d'animaux

préhistoriques !

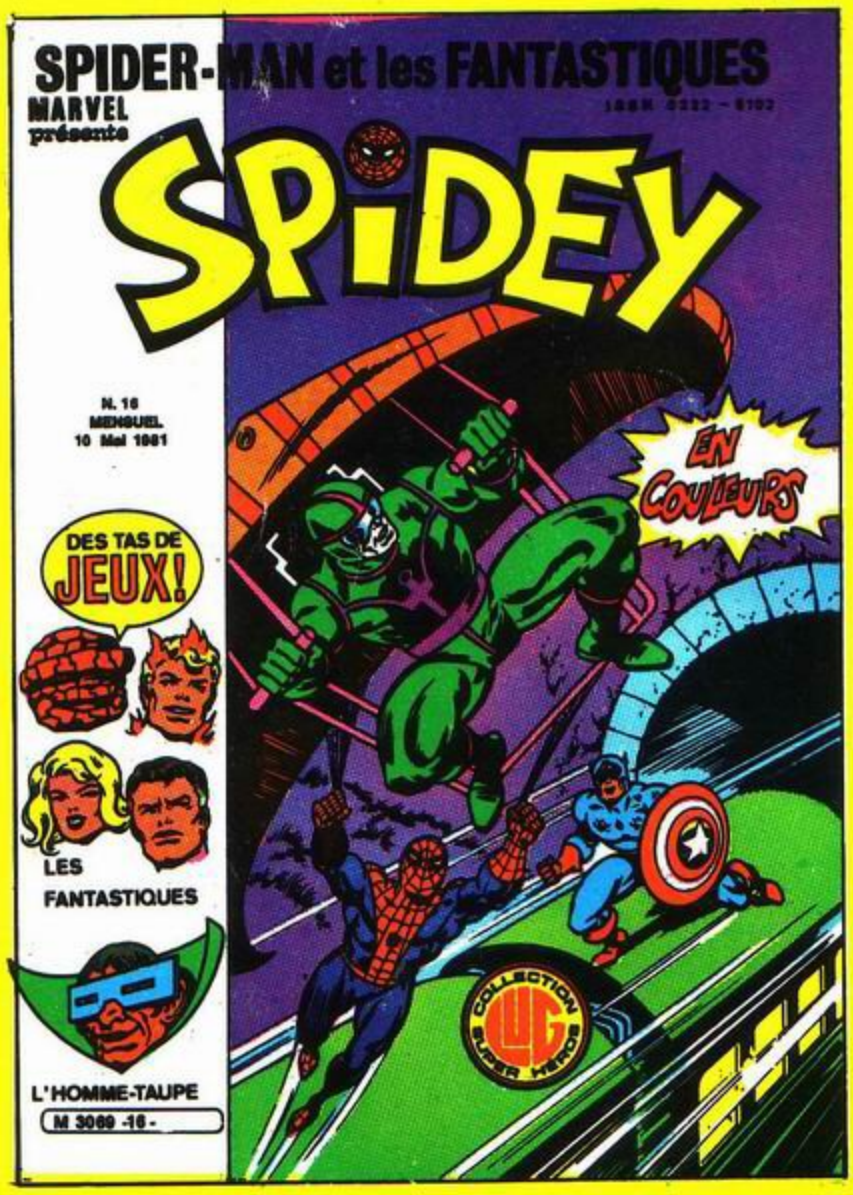

Dans **SPIDEY 16,**

une rencontre insolite,

celle de **L'ARAIGNEE**

avec les **SIGNES**

DU ZODIAQUE !

Avec le **LEZARD**

et **CAP. AMERICA !**

Le clou du journal:

les origines des

4 FANTASTIQUES

et de **l'HOMME-TAUPE !**

Comité de Direction: Marcel NAVARRO, directeur de publication: Claude VISTEL, rédactrice en chef; Monique BARDEL, membre. Editions L.U.G., 6, rue Emile-Zola, 69002 LYON - Loi n° 49956 du 16 juillet 1949 sur les publications destinées à la jeunesse - Dépôt légal n° C 331 - 5 Mai 1981 - N° Commission P.P.A.P.: 51978 - Imprimerie INTERGRAFICA, Milan - N.M.P.P. - Exonérée de T.V.A.

N.66 MENSUEL
5 Juin 1981 5,00 Fr.
SUISSE : 2,80 F.S. MAROC : 5,00 D.H.

MENSUEL DES
NOUVEAUX
SUP'HEROS

MUSTANG

COLLECTION SUPER HÉROS LUG

M 2183 - 66 - 5,00 F

LES EDITIONS LUG

VOUS PRESENTENT

MUSTANG

ABONNEMENT:

Un an à Editions LUG - 6, rue Emile Zola - 69002 LYON - C.C.P. LYON 1418-89 A. Tarifs: France: 57 F - Afrique du Nord, Communauté et Etranger: 64 F - L'abonnement partira du mois suivant le paiement. Joindre pour toute réponse à une lettre une enveloppe timbrée à 1,40 F avec votre nom et votre adresse écrits lisiblement.

SOMMAIRE:

P. 3: MIKROS: « Le Vaudou »
P. 23: COSMO: « Phare rouge contre-attaque cosmique »
P. 40: LES SIOUX
P. 42: LA CIVILISATION EGYPTIENNE
P. 44: JEUX
P. 47: PHOTONIK: « African Devil »

MIKROS COSMO PHOTONIK © 1981 Editions LUG

LUG PRÉSENTE ...

DE MALCOM NAUGHTON, SCÉNARIO ET DESSINS DE JOHN MILTON –

MIKROS
titan microcosmique

13ÈME ÉPISODE –

INUTILE DE TE DIRE, MIKROFAN, QUE LA NOUVELLE ADMINISTRATION DE LA MAISON BLANCHE A VITE MIS LE GRAPPIN SUR NOS TROIS SUP'HÉROS POUR LES COUVRIR D'HONNEURS ...

MISS CONWAY... MISTER ROSS ! MISTER CRABB ... C'EST TOUTE L'AMÉRIQUE QUI VOUS SALUE ET VOUS REMERCIE ! ... AVEC VOUS, NOTRE BANNIÈRE COMPTE DÉSORMAIS 3 ÉTOILES DE PLUS !

NBC 6

... BUSINESS POLITIQUE OBLIGE... MÊME LE PRÉSIDENT A ARBORÉ SON STETSON CALIFORNIEN POUR LES ACCUEILLIR À LA GRANDE SOIRÉE NEW-YORKAISE DU WALDORF-ASTORIA ...

GLORY BE TO OUR SUPER-HEROES

OÙ EST LE BUFFET ?

SORTEZ VOS MOUCHOIRS... RIEN N'Y MANQUE ! CHEFS D'ÉTAT, AMBASSADEURS, SÉNATEURS, ARTISTES, T.V, PETITS FOURS, CHAMPAGNE ET MÉDAILLES ...

... MAIS LES MÉDAILLES ONT PARFOIS DE REDOUTABLES REVERS !

SPASSIBA MOLODIE! SLAVA MIR! DA! DA!

VOUS M'EN METTREZ TROIS CAISSES!

LE SOVIET SUPRÊME RECONNAISSANT VOUS DEMANDE D'ENTRER AU SERVICE DU PACTE DE VARSOVIE, TOVARITCH ROSS! ACCEPTEZ-VOUS?

NIET!!!

LES PAYS DE L'OPEP VOUS PROPOSENT UN MILLION DE PÉTRODOLLARS PAR JOUR... POUR SURVEILLER NOS GISEMENTS ET DÉFENDRE LE DÉTROIT D'ORMUZ!

JAMAIS!

NOS MULTI-NATIONALES SONT DISPOSÉES À VOUS SIGNER UN CONTRAT MIRIFIQUE SI VOUS VOULEZ CONDUIRE NOTRE RECHERCHE SCIENTIFIQUE!

QUE DALLE!

STEVEN SPIELBERG, RÉALISATEUR DE "RENCONTRES DU 3ÈME TYPE!"

GEORGE LUCAS... LA "GUERRE DES ÉTOILES"!

KUBRICK... L'"ODYSSÉE DE L'ESPACE"! NOUS NOUS ASSOCIONS POUR TOURNER VOS AVENTURES! SUCCÈS MONDIAL ASSURÉ AVEC CHARLTON HESTON DANS LE RÔLE D'HOFFMANN!

ET COMMENT! O.K, KIDS?

NON, MESSIEURS! DÉSOLÉ!

HARRY W. W. MAC NEAL ! LE ROI DU CRABE EN BOÎTE ! CENT MILLE DOLLARS POUR FAIRE LA PUB DE MES PRODUITS ! O.K ?

ENCORE UN MOT ET C'EST VOUS QUE JE FOURRE DANS VOS BOÎTES !

VOTRE AVENIR EST ASSURÉ, MA CHÈRE ! VOULEZ-VOUS PARTICIPER À MA NOUVELLE REVUE DE LAS-VEGAS AVEC ...

MERCI, MISS STREISAND... MAIS JE REFUSE !

HELLO, BAB... UN DRINK ?

... DEAN MARTIN ?

JOHN C. BARNUM ! JE VOUS OFFRE UN CONTRAT SANS PRÉCÉDENT DANS MON CIRQUE GÉANT INTERNATIONAL ! VOUS SEREZ LE CLOU DU SPECTACLE ! UN NUMÉRO DE TRAPÈZE ... SANS TRAPÈZE !

SUN RASHKAVIR ! JE VOUS OFFRE CINQ CENT MILLE DOLLARS POUR FONDER AVEC MOI LA NOUVELLE SECTE : IN-SECTE !

VOTRE AVIS SUR LA CRISE !

JEUNES SUPÉRIEURS ! RETOURNEREZ-VOUS À HARVARD ?

MISS CONWAY ! DE QUI ÊTES-VOUS AMOUREUSE ? DE ROSS OU DE CRABB ?

N'AVEZ-VOUS PAS PEUR D'AVOIR, PLUS TARD, DES ENFANTS-INSECTES ?

SHIRLEY... DU N.Y. TIMES ! UN MILLION POUR L'EXCLUSIVITÉ DE VOS SOUVENIRS !

COMPTEZ-VOUS FAIRE DE LA POLITIQUE ?

QUE PENSEZ-VOUS DU M.L.F ?

PARTICIPEREZ-VOUS AUX PROCHAINS JEUX OLYMPIQUES ?

PAR ICI, KIDS ! UNE INTERVIEW POUR LA TÉLÉ !

3

JE SUIS LE GÉNÉRAL GRAIG! VENEZ... LE PRÉSIDENT VEUT VOUS PARLER EN PARTICULIER!

?!!

NOUS NE VOUS RETIENDRONS QUE QUELQUES MINUTES, CHER *SUPER-HÉROS!*

MISTER ROSS... VOUS SAVEZ COMBIEN L'*AMÉRIQUE* DOIT RETROUVER SON PRESTIGE ET LA PREMIÈRE PLACE EN TANT QUE *PUISSANCE MONDIALE*... NOUS DEVONS REMETTRE DE L'*ORDRE*...

... SUR CETTE PLANÈTE, JEUNE HOMME! SERIEZ-VOUS DISPOSÉ À CONSTITUER AVEC VOS DEUX AMIS, UNE... *EUH*... UNE *FORCE D'INTERVENTION SPÉCIALE* PLACÉE SOUS LE COMMANDEMENT DE NOTRE *ÉTAT-MAJOR*?

NON, MONSIEUR LE PRÉSIDENT!

QU... QUE... QUOI? VOUS... VOUS *REFUSEZ* DE SERVIR VOTRE *PAYS*?

SONGEZ QUE VOS *SUPER-POUVOIRS* SOUTIENDRAIENT AVANTAGEUSEMENT NOS ESCADRES DE *B-52*, NOS MISSILES *MINUTEMAN* ET *PERSHING*! TRIPLE BÉNÉFICE POUR NOS FORCES ARMÉES: ÉCONOMIE D'*ÉNERGIE*... RIPOSTE IMMÉDIATE ET TACTIQUE SOUPLE! VOUS SEREZ DONC...

... LES MEILLEURS *ATOUTS DE LA DISSUASION!*

MILLE REGRETS! JE NE SUIS PAS UNE *ARME VIVANTE* QUE L'ON PEUT MANŒUVRER À SA GUISE! JE NE SUIS QU'UN HOMME... ET UN *HOMME LIBRE*! MES *SUPER-POUVOIRS* NE SONT NI À *VENDRE*, NI À *MANIPULER*!

ROSS! VOTRE NATURE EXCEPTIONNELLE VOUS INTERDIT DE CIRCULER LIBREMENT, CAR TÔT OU TARD, D'AUTRES PUISSANCES CHERCHERONT À VOUS UTILISER! OU VOUS SERVEZ L'AMÉRIQUE OU VOUS ÊTES ENNEMI DE L'AMÉRIQUE!

N'INSISTEZ PAS, Mr LE PRÉSIDENT! J'AI JURÉ DE NE JAMAIS COMBATTRE QUE L'INJUSTICE ET LES SUPER-VILAINS QUI HANTENT CE MONDE! LA POLITIQUE NE M'INTÉRESSE PAS!

HUM! C'EST RATÉ, Mr LE PRÉSIDENT! ROSS ET SES COMPAGNONS NOUS ÉCHAPPENT, ET CETTE SITUATION EST INTOLÉRABLE POUR LA SÉCURITÉ DE NOTRE PAYS! IL EST DONC NÉCESSAIRE...

... DE LES NEUTRALISER!

MMH... JE NE PUIS M'EMPÊCHER D'ADMIRER CE JEUNE HOMME! UN ZORRO IDÉALISTE ET ROMANTIQUE... C'EST RARE DE NOS JOURS, GÉNÉRAL!

CERTES, Mr LE PRÉSIDENT! MAIS ZORRO N'AVAIT QU'UNE ÉPÉE! ET CELUI-CI EST BOURRÉ DE MÉGATONNES!

LA RAISON D'ÉTAT COMMANDE! JE VOUS LAISSE CARTE BLANCHE, GÉNÉRAL GRAIG!

PAUVRE SLIP'HÉROS! D'UN CÔTÉ, L'ASSAUT IMPITOYABLE DES SUPER-VILAINS, ET DE L'AUTRE L'INCOMPRÉHENSION ET LA HARGNE DES FORCES PUBLIQUES... JE COMPRENDS MAINTENANT LES ANGOISSES DE SPIDER-MAN!

TU AS L'AIR SOMBRE, MIKE!

5

RAMSEY, CHEF DE LA POLICE DE NEW-YORK ! ACCEPTEZ-VOUS D'ÊTRE NOS AUXILIAIRES ?

HEY ! JE VOUS PROPOSE UN CONTRAT DE **200.000 DOLLARS** POUR LA PROMOTION DE L'INSECTICIDE TUMOUCH !

RADIO-CITY !... QUELLE DIFFÉRENCE Y A-T-IL ENTRE UN HÉROS ET UN SUPER-HÉROS ?

LE SUP'HÉROS EST AU HÉROS CE QUE LE **SUPER** EST À L'ESSENCE **ORDINAIRE** : LE MÉLANGE EST PLUS **DÉTONNANT !** AH ! AH !

ACCEPTERIEZ-VOUS DE VOUS **TRANSMUTER** MAINTENANT DEVANT LES CAMÉRAS DE LA N-B-C ?

NOUS NE SOMMES PAS AU CIRQUE ! UN SUPER-POUVOIR N'EST PAS UN GAG !

ATTENDS, SALTY ! CES GENS VEULENT DU SPECTACLE ! NOUS ALLONS LEUR EN DONNER... ÉCARTEZ-VOUS TOUS !

SI VOUS PERMETTEZ, J'EMPRUNTE CE MICRO !

MIKE S'EMPARE ALORS DU CÂBLE ÉLECTRIQUE, ET D'UNE PUISSANTE TORSION, EN DÉCHIRE L'ISOLANT...

SSHRAF

MIKE ROSS DEVIENT ALORS MIKROS! ET CAPTANT L'ÉNERGIE, IL LA TRANSMET PAR IRRADIATION À SES DEUX AMIS. SOUS LES YEUX HALLUCINÉS DU GRATIN NEW-YORKAIS, S'OPÈRE SOUDAIN LA FABULEUSE MÉTAMORPHOSE...

ET MAINTENANT, LADIES AND GENTLEMEN, EXCUSEZ-NOUS! MAIS LES MONDANITÉS NOUS ÉCŒURENT! BYE! BYE!

KIÏING

GARDEZ VOS DOLLARS! NOUS GARDONS NOTRE LIBERTÉ! YYYEEEEEE...

LE CAVIAR ME DONNE DE L'URTICAIRE!

CETTE RÉCEPTION N'ÉTAIT QUE DU SIROP POUR ENGLUER DES GUÊPES COMME NOUS! ON VOULAIT NOUS SOUMETTRE, NOUS ACHETER, NOUS MANIPULER!

REGAGNONS NOTRE BUNKER AU SOMMET DE L'EMPIRE STATE BUILDING! IL EST BLINDÉ CONTRE LES CURIEUX ET LES CASSE-PIEDS... DE TOUT POIL!

TA PATIENCE EST RÉCOMPENSÉE MIKROPHILE ! PUISQUE TU DÉCOUVRES MAINTENANT...

LE VAUDOU !

AAAH ! CHERS TÉLESPECTATEURS ! IN-CRO-YA-BLE ! VOUS AVEZ PU SUIVRE EN DIRECT ET EN PREMIÈRE MONDIALE LA MÉTAMORPHOSE DE NOS SUP-HÉROS ! NOTRE CAMÉRA NE PEUT LES SUIVRE AU DESSUS DE LA CITY ! À VOUS LES STUDIOS...

ALORS, VAUDOU ? ES-TU CONVAINCU, MAINTENANT ? !

TOUT À FAIT, ARGOS ! TON PLAN GÉNIAL FERA NOTRE FORTUNE ! CES TROIS ÊTRES FABULEUX SERONT BIENTÔT EN MON POUVOIR ET À NOTRE SERVICE !

LES POUPÉES SONT PRÊTES ! LEUR IMAGE SPATIALE OCCUPE DÉJÀ MON ESPRIT !

L'ENVOÛTEMENT PEUT COMMENCER... MAIS IL FAUDRA ÉVITER LA MÉTAMORPHOSE !

PARFAIT, VAUDOU ! PARFAIT ! AH ! AH !

GARDE LE CONTACT ! JE VAIS RETROUVER CES TROIS BLANCS-BECS DANS LEUR REPAIRE DE NEW-YORK !

"... ET LE LENDEMAIN, AU SOMMET DE L'EMPIRE STATE BUILDING..."

BON SANG ! L'ÉTAT A DÉCRÈTÉ CONTRE NOUS UNE VÉRITABLE MOBILISATION GÉNÉRALE !

LES HÉLICOS DE LA *POLICE* ET DE L'*ARMÉE* NOUS SURVEILLENT NUIT ET JOUR !

NOUS SOMMES OBLIGÉS DE NOUS *TRANSMUTER* POUR ALLER AU DRUGSTORE DU COIN SANS RISQUES !

FAUTE DE POUVOIR NOUS DESCENDRE SOUS LES YEUX D'UNE POPULATION QUI NOUS EST FAVORABLE, ILS ATTENDENT LA MOINDRE *ERREUR TACTIQUE* DE NOTRE PART POUR NOUS ALPAGUER !

FICHONS LE CAMP D'ICI, *MIKE* ! IL DOIT RESTER ENCORE DANS LE MONDE UN COIN PEINARD POUR LES *SUP'HÉROS* !

NON, *CRABBY* ! CE BUNKER BOURRÉ D'ÉLECTRONIQUE EST INDISPENSABLE POUR PRÉPARER NOS MISSIONS *ANTI-SUPER-VILAINS* !

MANQUERAIT PLUS QUE ÇA ! ABANDONNER = DÉSERTER = FUIR NOTRE VILLE, NOTRE PAYS ?... *JAMAIS* !

POUAH ! AVEC VOS PRINCIPES À LA GOMME, NOUS VOICI CHÔMEURS ET SANS RIEN À CROÛTER ! QUAND JE PENSE QUE J'AI REFUSÉ UN RÔLE DE JEUNE PREMIER À LA *CENTURY FOX* !

NOUS AVONS DE LA VISITE, *KIDS* ! NOS ANGES GARDIENS LAISSENT PASSER UN HÉLICO CIVIL !

RESTONS SUR NOS GARDES... C'EST PEUT-ÊTRE UN *PIÈGE* !

GOSH! C'EST UN APPAREIL D'**ARGOS** LE *SUPER MILLIARDAIRE* QUI RÈGNE SUR LA CONSTRUCTION AÉRONAUTIQUE!

JE PARIE UNE PAIRE DE PINCES CONTRE MON CASSE-NOISETTE QU'ON VIENT ENCORE NOUS VENDRE DES SALADES!

ENCHANTÉ DE VOUS RENCONTRER, JEUNES GENS! JE ME PRÉSENTE: **ARGOS!**

SI VOUS VENDEZ DES CALENDRIERS ET DES ASPIRATEURS, INUTILE! NOUS AVONS CE QU'IL FAUT!

FLATTÉS DE VOTRE VISITE, M/S-TER ARGOS! MAIS NOUS NE SOMMES PAS À VENDRE! VOUS POUVEZ RETOURNER CHEZ VOUS!

HARVARD UNIVERSITY

JE SUIS CHEZ MOI, MISS CONWAY! VOUS NE SAVEZ DONC PAS QUE L'*EMPIRE STATE BUILDING* M'APPARTIENT, COMME M'APPARTIENT DU RESTE LA MOITIÉ DE CETTE BONNE VILLE DE NEW-YORK!

GULP!... VOUS..VOUS ÊTES LE **PROPRIÉTAIRE?**

PIGÉ! VOUS VENEZ POUR LE LOYER! COMBIEN?

ALLONS! DU CALME, **SUPER-HÉROS!** PUIS-JE ENTRER... **CHEZ MOI?**

HARVARD UNIV

EUH... BIEN ENTENDU, *MISTER* **ARGOS!**

JEUNES GENS, JE NE VIENS PAS POUR VOUS PRENDRE DE L'ARGENT... **BIEN AU CONTRAIRE !** JE SUIS DÉCIDÉ À FAIRE VOTRE FORTUNE ! UNE FORTUNE **COLOSSALE** ! DE QUOI RÉGNER SUR LA **PLANÈTE ENTIÈRE!**

ÇA Y EST ! IL VEUT NOUS COTER EN BOURSE, LUI AUSSI !

NOUS AVONS DÉ- JÀ REFUSÉ DE NOUS VENDRE À BEAU COUP DE GENS, *MISTER ARGOS*... VOUS N'AVEZ AUCUNE CHANCE !

SI ! J'AI **TOUJOURS RÉUSSI !** ET POUR VOUS LE PROUVER, JE N'IRAI PAS PAR QUATRE CHE- MINS ! BRANCHEZ CETTE TÉLÉ SUR LA 7ÈME CHAÎNE !

?!!

NOUS VOICI EN DIRECT DE LA BASE DE KOUROU EN GUYANE, OÙ DANS UNE MINUTE VA ÊTRE LANCÉE LA FUSÉE **EUROPÉENNE ARIANE** *DANS SA VERSION DÉFINITIVE...*

... GRÂCE À CETTE FUSÉE, L'*EUROPE* POSSÉDERA UN LANCEUR DE SA- TELLITES QUI, POUR CERTAINES MISSIONS, ENTRERA EN COMPÉTI- TION COMMERCIALE AVEC NOTRE NAVETTE SPATIALE !

MAIS LE COMPTE À RE- BOURS ARRIVE À SON TERME... **4...3...2...1... ZÉRO**... UN BRUIT DE TONNERRE... UNE FLAMME...

... **ARIANE S'ÉLÈVE !** *TOUS LES ES- POIRS EUROPÉENS SONT ACCRO- CHÉS À CETTE FUSÉE QUI MONTE DANS LE CIEL DE LA GUYANE ! L'ÉMOTION EST À SON COMBLE ! LES TECHNICIENS APPLAUDIS- SENT...*

BIEN ! À MON TOUR D'ÉGRENER LE COMPTE À RE- BOURS...

... 9-8-7-6...

"... LA PREMIÈRE PHASE DU LANCEMENT EST UNE ENTIÈRE RÉUSSITE...

MONTE, ARIANE... TU ES DANS MON ESPRIT ...

5...4...3...2...1...

TU N'ES QUE LE *JOUET DU VAUDOU* TON *MAÎTRE*... MONTE ENCORE, ARIANE...

KRRASH!

...ZERO!

WHRRAM

"MON *DIEU!* ARIANE VIENT D'*EXPLOSER* SUBITEMENT! LES ESPOIRS EUROPÉENS VIENNENT DE S'ÉVANOUIR EN *FUMÉE!*

!?!!

HARVARD UNIVERSITY

SACHEZ, JEUNES GENS, QUE CETTE PETITE DÉMONSTRATION N'EST QU'UN PÂLE REFLET DE L'IMMENSE ÉTENDUE DE MES SUPER-POUVOIRS!

SUPER-POUVOIRS, MON ŒIL! VOUS N'ÊTES QU'UN VULGAIRE SABOTEUR!

BRAVO! IMPRESSIONNANT! MAINTENANT... FICHEZ LE CAMP!

HARVARD UNIVERSITY

TSST... TSST... DE CHEZ MOI? DU CALME, KIDS! VOUS N'AVEZ PAS COMPRIS QUE JE PARLE BEL ET BIEN DE SUPER-POUVOIRS! J'AI DÉTRUIT CETTE FÂCHEUSE CONCURRENTE PAR LA SEULE FORCE DE MA PENSÉE!... APPELEZ CELA UN SABOTAGE TÉLÉPATHIQUE, SI VOUS VOULEZ...

ASSEZ RIGOLÉ, PÉPÈRE! TU S'RAS PAS VENU POUR RIEN, PUISQUE JE VAIS TE REFAIRE UNE BEAUTÉ AVANT DE TE SHOOTER DANS TON HÉLICO!

VAUDOU!

QU'UNE INFERNALE DOULEUR PERCE TON POING CRABB! CAR TU ES EN MON POUVOIR MENTAL!

AOUUUH!

AAAAGH! MA... MA MAIN... C'EST ATROCE... AAAAH!

CECI N'EST QU'UN NOUVEAU PETIT APERÇU DE MES SUPER-POUVOIRS PSYCHIQUES!

FINISSONS-EN AVEC CETTE FARCE IDIOTE! QUE VEUX-TU, CANAILLE?

VOUS VOICI DEVENUS RAISONNABLES, JEUNES GENS... ALORS, ÉCOUTEZ BIEN MON GÉNIAL PROJET... DANS DEUX JOURS AURA LIEU UN NOUVEAU LANCEMENT DE LA *NAVETTE SPATIALE* À CAP KENNEDY... JE LA DÉTRUIRAI EN VOL TOUT COMME JE VIENS DE LE FAIRE SOUS VOS YEUX... DE LA FUSÉE ARIANE! ENSUITE, CE SERA LE TOUR DE LA FUSÉE *SOVIÉTIQUE PROTON!*

!?!

DÉLIRANT! ET DANS QUEL BUT, CE CARNAGE?

CE TYPE SEMBLE BIEN POSSÉDER D'ÉTRANGES POUVOIRS!

APRÈS AVOIR *NEUTRALISÉ* TOUT LANCEUR DE SATELLITE SUR LA *PLANÈTE*, JE SERAI LE SEUL *CHEF D'ENTREPRISE* À DÉTENIR LE MARCHÉ *EXCLUSIF* DES ENGINS SPATIAUX!

RECORD DE *DINGUERIE* BATTU!

ET QUEL SERAIT NOTRE RÔLE, DANS VOTRE COMBINE À LA NOIX?

JE VAIS TENTER LE COUP! ...

GRÂCE À VOS *SUPER-POUVOIRS*, VOUS SEREZ MES *FUSÉES!* PLUS DE *PROPERGOLS!* PLUS DE PROBLÈMES *TECHNOLOGIQUES!* PLUS DE CONCURRENCE! L'AFFAIRE DU *MILLÉNAIRE!*

QU... QUOI?!

DIS! TU PATINES DANS LA PURÉE DE FRAISES, L'*ARTISTE!*

NOUS ALLONS AMASSER LA *FORTUNE LA PLUS COLOSSALE DU MONDE!* TOUS LES PAYS SERONT À NOS GENOUX, PLIÉS À NOS EXIGENCES, CAR POUR ATTEINDRE L'*ESPACE*, ILS SERONT OBLIGÉS DE PASSER PAR *MOI!* JE SERAI LE *MAÎTRE* DES *TÉLÉCOMMUNICATIONS* ET DES *ARMES SPATIALES!* JE RÉGNERAI ENSUITE SUR LE *SYSTÈME SOLAIRE!*

ET POURQUOI PAS L'*UNIVERS*, TANT QUE TU Y ES!

CE NAVET NOUS PREND POUR DES *NAVETTES!* ET SI NOUS *REFUSONS?*

VITE... UNE SOURCE ÉLECTRIQUE... JE DOIS NEUTRALISER CE FOU!

PAR LES PUISSANCES SOUTERRAINES! SALTARELLA SE DIRIGE VERS LE LABO!

JE PEUX VOUS FAIRE *EXPULSER* DE L'*EMPIRE STATE* POUR OCCUPATION ILLÉGALE! VOTRE POPULARITÉ EN PRENDRA UN COUP, *KIDS*! BON PRÉTEXTE POUR VOUS FAIRE ARRÊTER! SANS CE REPAIRE, VOUS PERDEZ LA MOITIÉ DE VOS ***SUPER-POUVOIRS***! ET CE FORMIDABLE *BUNKER* ME REVIENDRA DE DROIT! EXCELLENT POSTE DE CONTRÔLE POUR RÈGNER SUR LA PLANÈTE!

DE PLUS, JE PEUX AGIR MENTALEMENT SUR QUICONQUE... LANCER CONTRE VOUS DES FOULES *HYSTÉRIQUES*...

...DES POLICIERS DÉCHAÎNÉS...

JE VAIS UTILISER L'ARC ÉLECTRIQUE DE NOTRE ***ELECTRO-LYSEUR***!

SALTARELLA! MES ONDES MENTALES ASSAILLENT TON ESPRIT! JE SUIS TON ***MAÎTRE***! MOI, LE ***VAUDOU***, JE T'ORDONNE DE SUSPENDRE TON GESTE!

OOOWW...

QUE... QUE M'ARRIVE-T-IL? JE... JE NE PEUX AVANCER MA MAIN VERS LA COMMANDE DE L'ÉLECTROLYSEUR... AAAH...

ARGOS SERAIT-IL ENCORE PLUS REDOUTABLE QUE JE NE LE CROYAIS... JE... JE SUIS SOUS SON EMPRISE...

AP... APPUYER SUR LE... CONTACT... VITE... AAAAAH...

HALTE, TE DIS-JE!... OBÉIS, AVANT QUE MON AIGUILLE INFERNALE TE CLOUE AU SOL!... OBÉIS!

TEEP

DANS UN DERNIER SURSAUT, SALTARELLA PLONGE VERS LE PUISSANT ARC ÉLECTRIQUE...

ZAAM

AAAH! ELLE A RÉUSSI À SE TRANSMUTER! JE NE PEUX PLUS LA SOUMETTRE

QUEL EST CET ÉCLAIR PROVENANT DE VOTRE LABO? JE... PAR L'ENFER... SALTARELLA A DÉJOUÉ L'EMPRISE DU VAUDOU!

CHAPEAU, DARLING!

BRAVO, SALTY!

À NOUS DEUX, ARGOS!

ARRIÈRE, MAUDITE ! SI TON CERVEAU EST MAINTENANT INACCESSIBLE, MES BALLES NE TE RATERONT PAS... QUITTE À DÉTRUIRE UN DE MES FUTURS ENGINS SPATIAUX !

PROFITONS-EN ! CE FOU A L'ESPRIT AILLEURS !

TU VAS VOIR CETTE RATATOUILLE !

NON !

NIKROS ET CRABBY ! JE SUIS ENCORE VOTRE MAÎTRE !

TUMPF !

AAAGH !

AOUUGH !

CECI ÉTAIT TON *DERNIER TOUR*, ARGOS !

IDIOTE ! QUE VAUT TA PEAU CONTRE UN *MAGNUM* DE 11 MILLIMÈTRES ?

TIRE TOUJOURS ET TU VERRAS, DOUX DINGUE !

TU L'AURAS VOULU ! TA MORT CONVAINCRA TES DEUX COPAINS QUE *RIEN* NI *PERSONNE* NE S'OPPOSENT À LA VOLONTÉ D'ARGOS !

BLAM BLAM

17

SI! UNE INTENSE BARRIÈRE MAGNÉTIQUE! REGARDE... TES PRUNEAUX RICOCHENT SUR ELLE, COMME DES BALLES DE PING-PONG!

TWUIIN

PIING

PEEW

C'EST IMPOSSIBLE!... ENCORE PLUS EXTRAORDINAIRE QUE JE NE PENSAIS! ENTRE À MON SERVICE, SALTARELLA... JE... JE... T'ACHÈTE UN MILLIARD DE DOLLARS!

L'ARGENT! TOUJOURS L'ARGENT! TU SAIS BIEN QU'ELLE EST INCORRUPTIBLE! FONCE-LUI DESSUS, CRÉTIN!

TU VEUX FAIRE ÇA AU FINISH?... À TA DISPOSITION, GROS LARD!

RHAANN!

MANQUE DE SOUFFLE!

TU AS TENU UN ROUND DE SIX SECONDES, CONQUÉRANT DU COSMOS! PAS MAL!

TUG

GNNN...

JEU DE JAMBES DÉPLORABLE!

TAKATAKA

NE VOUS EN FAITES PAS, BOSS ! JE ME CHARGE DE CETTE SAUTERELLE !

GOSH ! LE PILOTE DE L'HÉLICO !

AAOUUH!

WOOOSH

HEY ! TU TE CROIS AU BALL-TRAP, COCO ? UNE PINCÉE GAMMA DE MES ANTENNES TE DÉGOÛTERA DU TIR AUX PIGEONS !

ET MAINTENANT, VALEUREUX CHASSEUR, EMMÈNE TON BOSS DANS TON OISEAU ET DISPARAISSEZ DE MA VUE OU JE VOUS GRILLE COMME DES MERGUEZ AU BARBECUE !

O.O. OK ! NE... NE TIREZ PAS !

OUILLE ! QUELLE COUP ! J'AI DES GRELOTS DANS LE CRÂNE !

SALTY !! QUE S'EST-IL PASSÉ ?

JE VIENS DE FAIRE LE MÉNAGE ! ARGOS A ENCAISSÉ UN LOYER DONT IL SE SOUVIENDRA !

JE PEUX MAINTENANT DÉCHARGER MA SUPER-ÉNERGIE DANS L'ATMOSPHÈRE ET REDEVENIR PRISCILLA CONWAY !

C'EST L'INSTANT QUE J'ATTENDAIS ! JE VAIS POUVOIR REPRENDRE TON **CONTRÔLE MENTAL**, SALTARELLA !

ADIEU, ARGOS ! ET NE REVIENS PLUS JE FROTTERAI MES SUPER-POUVOIRS !

BRAVO, LA MISS !

HARVARD

ERREUR, PANTINS ! ARGOS EST ENCORE AU BAL, MAIS CETTE FOIS, C'EST LE **VAUDOU** QUI MÈNERA LA DANSE : UNE DERNIÈRE FOIS : ACCEPTEZ-VOUS DE COLLABORER AVEC LUI ?

AAAAGH... ÇA RECOMMENCE... MA... MA TÊTE...

NON ! NON ! ÇA SUFFIT... AAAGH...

LE... LE **VAUDOU** ! C'EST LUI LE MYSTÉRIEUX **MAÎTRE D'ŒUVRE** !.. NOUS... NOUS SOMMES SES JOUETS...

EXACT !!!

ET PUISQUE VOUS REFUSEZ, JE VAIS DONC ACHEVER LA LEÇON QUE VOUS MÉRITEZ... ET SALTARELLA EN SERA LA VICTIME, LORSQUE SON CORPS S'ÉCRASERA...

... DANS LA 5ÈME AVENUE, VOUS VOUS SOUMETTREZ ! **SAUTE**, SALTARELLA ! JE LE VEUX !!!

JE... JE NE PEUX **PLUS BOUGER**... SALTY !

JE SUIS **PARALYSÉ** ! AAAAH... SAL... SALTY !

SALTY ! **NON** ! AAAGH...

AAAH ! MA TÊTE ÉCLATE !

À TES **ORDRES**, VAUDOU !

SOUS LA MARIONNETTE CHANCELANTE QU'EST DEVENUE SALTARELLA, S'OUVRE UN ABÎME VERTIGINEUX DE 422 MÈTRES ! LE FABULEUX TRIO, HIER ENCORE RÉPUTÉ INVINCIBLE A-T-IL DONC TROUVÉ SON **MAÎTRE** ? 20

À SUIVRE...

COSMO

LES EVADES DE L'ESPACE

UNE ASTRO-PRODUCTION LUG-MALCOM NAUGHTON-

5ÈME ÉPISODE-

SCÉNARIO ET DESSINS DE JOHN MILTON-

LA VIE FOISONNE DANS LE VASTE UNIVERS... MAIS ÉPARSE DANS SON IMMENSITÉ, ELLE EST AUSSI **RARE** QU'UNE PERLE PRÉCIEUSE ...

D'APRÈS LES DERNIERS CALCULS DE PROBABILITÉS DE BIBIP, **ALPHOMEGA** N'A QUE **0,000036** CHANCE SUR **100** DE LA TROUVER AU HASARD DE SON VOYAGE FANTASTIQUE À TRAVERS LA **GALAXIE** ...

PHARE ROUGE... CARREFOUR COSMIQUE

NOUS ENTRONS DANS LE CHAMP GRAVITATIONNEL D'ANTARÈS, LA GÉANTE ROUGE!

MAIS BIBIP IGNORE QU'IL EXISTE DES LIEUX PRIVILÉGIÉS DANS LE COSMOS ...

EXEMPLE : ... SI LES **ÉVADÉS DE L'ESPACE** ATTERRISSAIENT AU CŒUR DU **SAHARA**, ILS NE POURRAIENT IMAGINER QU'IL Y A PLUS DE **4 MILLIARDS** D'HUMAINS SUR LA TERRE ... MAIS S'ILS SURVOLAIENT LA PLACE DE LA CONCORDE À SIX HEURES DU SOIR... **ALORS LÀ!**

...

ASTRO-LECTEUR... SI TU TE DEMANDES CE QUE FAIT CETTE HORRIBLE CHOSE À BORD D'ALPHOMEGA, C'EST QUE TU N'AS PAS LU TON DERNIER **MUSTANG** ! COURS LE RÉCLAMER AU KIOSQUE LE PLUS PROCHE...

BEEURRRK!

CE MONSTRE STELLAIRE EST UN DES PLUS BEAUX SPECTACLES DE LA **GALAXIE** ! ÇA VAUT UNE CASSETTE !

HÉ ! VAUDRAIT MIEUX NE PAS FRÔLER CE FOURNEAU DE TROP PRÈS ! J'VEUX PAS FINIR EN BOUDIN GRILLÉ !

ZZZPPP... AUCUN RISQUE, PUNKY ! ANTARÈS* OCCUPE TOUT NOTRE ESPACE, MAIS NOUS N'EN SOMMES QU'À **7 MILLIARDS** DE KILOMÈTRES !

* LA GÉANTE ROUGE **ANTARÈS** A UN DIAMÈTRE DE **400.000.000** DE KM CONTRE **1,2 MILLION** POUR NOTRE **SOLEIL**, ÉTOILE MOYENNE JAUNE.

CE PRODIGE DE LA **CRÉATION** EST **STÉRILE** ! NOTRE ASTRORADAR NE DÉTECTE AUCUN SYSTÈME PLANÉTAIRE... **ANTARÈS** EST UNE ÉTOILE VIEILLISSANTE EN PHASE DE GONFLEMENT ET SA MASSE A ABSORBÉ LES MONDES QU'ELLE A DÛ ENGENDRER IL Y A DES *MILLIARDS* D'ANNÉES !

QUELLE AUBERGE ! ON A LA **VUE** ET PAS LE **MENU** ! C'EST REPARTI POUR DES ANNÉES-LUMIÈRE D'**ASTRO-PILULES** !

BEUUURK ! *

TIUUU... BEEEP... MES RÉCEPTEURS GRÉSILLENT... UNE VRAIE MIGRAINE HERTZIENNE... ZZZBIOPP... **ÉTRANGE** !

CERTAINEMENT LES EFFETS PARASITES RADIO DE CETTE **SUPER-ÉTOILE** !

2

"... OOP! J'ESCAMOTE MA MAIN DROITE POUR LA REMPLACER PAR UNE PRISE ADAPTABLE ... ZZBIPP ..."

CLIP!

TEEP!

"... QUE JE BRANCHE SUR L'AMPLIFICATEUR DE NOTRE VAISSEAU ... BEEP..."

TUIII... ZZBIOOUUU... WAN TEE POOX... KRASHEM SHTUAAA... ZYPOX... AMXZERGOM YASHUAAK GOOM...

BEEP?

BEEP! J'ENTENDS D'ÉTRANGES CONVERSATIONS ... ZBEEEP!

TULIBOP XAKOOM ZAN ...

HEIN?! MAIS IL N'Y A PAS PLUS DE PLANÈTE HABITÉE AUTOUR D'ANTARÈS QUE DE STEAK DANS MON ASSIETTE!

UN VÉRITABLE CONCERT DE MESSAGES MYSTÉRIEUX!

LE GONIOMÈTRE LOCALISE UNE MULTITUDE D'ÉMETTEURS AUTOUR DE L'ÉTOILE!

ZZBEEP! MILLE BOUDINS! NOUS SOMMES EN CONTACT DE TYPE 2 AVEC UNE CIVILISATION GALACTIQUE!

OOAK!

AH! AH! TU AS DIT "MILLE BOUDINS" COMME MOI!!! AH! AH!

MES BLOCS-MÉMOIRES SATURÉS PAR TES EXPRESSIONS IDIOTES EN PERDENT LEURS CIRCUITS! ZBEEP! ET TON AFFREUX BEUARK INTERFÈRE MON POTENTIOMÈTRE!

POK

SBC F

N'ÉCOUTE PAS CE TAS DE BOULONS, MON BEUARK ... IL EST JALOUX DE TA BEAUTÉ!

BRRÉÉÉK!

MAIS ALORS, OÙ SE CACHENT CES ÊTRES MYSTÉRIEUX?

DANS DES ASTRONEFS!

3

ILS SONT LÀ, AUTOUR DE NOUS, MAIS INVISIBLES... ÉVOLUERAIENT-ILS DANS UNE AUTRE DIMENSION ? AU-DELÀ DU MUR DE LA LUMIÈRE, PAR EXEMPLE... MAIS COMMENT LES DÉTECTER ?

À MOINS QUE... COSMO ! J'AI UNE IDÉE !

J'AI FILMÉ ANTARÈS AVEC MA CAMÉRA ÉLECTRONIQUE ! JE VAIS PASSER LE FILM AU RALENTI ! L'IMAGE DEVRAIT RAMENER NOS VOISINS INCONNUS EN DEÇA DES VITESSES RELATIVISTES !

ÉMOUVANT ! NOUS ALLONS PEUT-ÊTRE DÉCOUVRIR NOS FRÈRES DE LA GALAXIE !

ZZBEEP ! JE SUIS IMBATTABLE EN CALCUL ANALYTIQUE, MAIS J'ENVIE LE GÉNIAL OPPORTUNISME DES HUMAINS... BEEEP...

... ET SURTOUT DES HUMAINES... ATTENTION... CONTACT !

YANA GLISSE LE FILM-CASSETTE DANS LA SPATIO-VISIONNEUSE ... LE VASTE ÉCRAN S'ALLUME, ET...

EXTRAORDINAIRE ! NOUS SOMMES AU CŒUR D'UNE FORMIDABLE CIRCULATION SPATIALE !

REGARDE ÇA, BELIARK ! J'EN RESTE BABA !

ZZBIOP ? BABA ?! JE NE RETROUVE PAS CE TERME DANS MES... ZBEEEEP... J'Y SUIS... ANCIENNE PÂTISSERIE ! TIENS !

BELIARK !

ANTARÈS ! PHARE ROUGE D'UN FANTASTIQUE CARREFOUR COSMIQUE !

4

APPEL AU VAISSEAU DES HUMANOÏDES ! APPEL AU VAISSEAU DES HUMANOÏDES !!... LA **CIVILISATION GALACTIQUE XERRO** VOUS PROPOSE UNE RENCONTRE SUR L'ORBITE **A-XK023** D'ANTARÈS !

MILLE...!?

ÇA ALORS ! COMMENT CONNAISSENT-ILS NOTRE **ESPÈCE** ET NOTRE **LANGUE**-!?

NOUS VOUS **ÉCOUTONS** ET NOUS VOUS **OBSERVONS** DEPUIS VOTRE ENTRÉE DANS LE CARREFOUR **COSMIQUE** ! IL NOUS A ÉTÉ FACILE DE **SYNTHÉTISER** VOTRE LANGAGE ET DE **SONDER** VOTRE NATURE **PHYSIQUE** ET **PSYCHIQUE**...

NOUS SOMMES COMME VOUS DES **ÊTRES PACIFIQUES** ! SI VOUS ACCEPTEZ CETTE RENCONTRE, NOUS QUITTERONS LA DIMENSION DANS LAQUELLE NOUS VOYAGEONS POUR VOUS **ACCOSTER** !

MOI, J'AIME PAS LES BOUDINS QUI ESPIONNENT PAR LE TROU DE LA SERRURE !

MON OSCILLATEUR FRÉQUENTIEL À QUARTZ FRISSONNE... **ZZBIOP**... SIGNE D'HÉSITATION ENTRE L'**ENTHOUSIASME** ET L'**APPRÉHENSION**...

À QUOI PEUVENT-ILS RESSEMBLER ?

À DES **SUPER-MONSTRES** ! ON PARIE ?

EN TOUT CAS, PAS À DES **HUMAINS** ! *BEEP*... VOTRE LIGNÉE ÉVOLUTIVE A UNE PROBABILITÉ DE **0,0000017** SUR **CENT MILLIARDS** DE TROUVER SA **RÉPLIQUE** DANS LA GALAXIE... *BEEP*...

NOUS SOMMES STUPIDES ! NOS **FRÈRES** NOUS INVITENT À LA **SUBLIME FRATERNISATION**, ET NOUS TREMBLONS À L'IDÉE QU'ILS PEUVENT AVOIR DE GRANDES OREILLES !

BRAVO, COSMO ! C'EST LA **XÉNOPHOBIE** QUI A CONDUIT NOTRE ESPÈCE À LA **TYRANNIE** !

FRÈRES XERRO ! NOUS ACCEPTONS DE TOUT CŒUR CETTE RENCONTRE SUR L'ORBITE **A-XK023** D'ANTARÈS !

EN AVANT! ET MONTRONS-NOUS DIGNES DE CET ÉVÉNEMENT!

JE VAIS ME CHANGER ET PRÉPARER UN GÂTEAU D'ASTRO-PILULES!

LES PÔVRES! J'ESPÈRE QU'ILS ONT UN ESTOMAC EN ZINC!

ZBEEP! MOI, JE DOIS NETTOYER LES CROTTES DE CET HORRIBLE VOLATILE AVEC MON BRAS-ASPIRATEUR!

ZZ ZZZ

BEUARK!

PUNKY! ENCORE UNE BÊTISE ET TU AURAS DOUBLE PORTION! VA CACHER CE MONSTRE AU FOND DE LA CALE ET AIDE-NOUS À RENDRE ALPHOMEGA PRÉSENTABLE!

MILLE BOUDINS! JE SENS QUE JE VAIS BOUDER!

T'EN FAIS PAS, MON PETIT BEUARK... C'EST TOI LE PLUS BEAU! RESTE BIEN SAGE ET GRIGNOTE CES ASTRO-PILULES PENDANT QUE JE VAIS RECEVOIR NOS INVITÉS!

BEUAARRK!

... ET QUELQUES MINUTES PLUS TARD...

LE VAISSEAU DES XERRO!...

SALUT À VOUS, HUMANOÏDES!!

ZZBIOOP! UN ASTRONEF COLOSSAL! À VUE D'ANTENNES, IL MESURE 4435,60 MÈTRES DE LONG! BEEP!

PÉNÉTREZ SANS CRAINTE AVEC VOTRE VAISSEAU...

HUM... ZBEEP... POUR LA PREMIÈRE FOIS, JE ME **GRATTE LA TÊTE**... JE NE SUIS PAS TRANQUILLE, COSMO!

NE TREMBLE PAS, *BIBIP*... QUAND L'INTELLIGENCE RENCONTRE L'INTELLIGENCE, IL NE PEUT EN SORTIR QUE DE LA **GRANDEUR**!

... EN SORTIR?... C'EST À VOIR! LE SAS SE REFERME DERRIÈRE NOUS... **ZBOOOP!**

COMME AVALÉ, **ALPHOMÉGA** A DISPARU DANS LES ENTRAILLES DU GIGANTESQUE PAQUEBOT VENU D'**AILLEURS** ...

HUMAINS! VOUS POUVEZ STOPPER VOTRE ASTRONEF!

NOUS ALLONS VOUS RENDRE VISITE... OUVREZ VOTRE **SAS!**

7

PEU APRÈS, DANS LE HALL DU SAS PRINCIPAL...

BEEP... J'AI BEAU FAIRE BRILLER MON BLINDAGE D'URANO-TITANE, JE RESSENS CE QUE VOUS NOMMEZ LA CHAIR DE POULE... BZZZ...

VRRRK RR

SURTOUT QUE LE FAIT DE NOUS PRÉSENTER SANS ARMES EST UNE IDÉE PLUTÔT BOUDINÉE!

ALORS, MON PRINCE! JE L'OUVRE, CE SAS?

LES DOUBLES PANNEAUX GLISSENT LENTEMENT... PARTAGÉS ENTRE L'ANGOISSE ET LA CURIOSITÉ, LES ÉVADÉS DE L'ESPACE ATTENDENT...

COSMO, PRINCE REBELLE! SUJET FEMME Y-ANA 315! SUJET ENFANT HZ-037! ROBOT BIBIP! VOUS ÊTES LES PRISONNIERS DE REXOR, LE MAÎTRE DE L'EMPIRE* DE FER!

NON! C'EST UN CAUCHEMAR! LES ROBOTS ASTROGARDES!

ZZZBIP! J'AVAIS RAISON DE TREMBLER! MES CIRCUITS ANALOGIQUES VIENNENT DE DÉCOUVRIR QUE XERRO N'EST QUE L'ANAGRAMME DE REXOR! MAIS IL EST TROP TARD! BEEEP!

FONÇONS DANS CE TAS DE BOUDINS!

NON! NOUS SERIONS DÉSINTÉGRÉS! MAIS... COMMENT ONT-ILS FAIT POUR NOUS RETROUVER?

* VOIR LES DEUX PREMIERS ÉPISODES.

REBELLES! PROSTERNEZ-VOUS DEVANT REXOR!

JE SAVAIS QUE LES CHEMINS DE L'ESPACE TE MÈNERAIENT AU CARREFOUR COSMIQUE D'ANTARES, PRINCE COSMO! JE T'ATTENDS DEPUIS DES SIÈCLES ... QU'IMPORTE ... POUR MOI, LE TEMPS N'EXISTE PAS!

REXOR! REXOR EN PERSONNE!

EN PERSONNE? NON! JE PEUX ADOPTER LA FORME QUE JE VEUX! CETTE SILHOUETTE HUMANOÏDE N'EST QUE LA PROJECTION SPATIALE DE MA VOLONTÉ! JE NE SUIS QU'ÉNERGIE! ET J'AI ABANDONNÉ MON ENVELOPPE BIOLOGIQUE PRIMITIVE IL Y A 3842 ANS, LE JOUR OÙ J'AI FONDÉ L'EMPIRE DE FER!

MAUDIT! TU N'ES QUE LA REPRÉSENTATION DU MAL!

ÇA Y EST! JE DEVIENS VRAIMENT HUMAIN, PUISQUE JE VIENS D'ÉPROUVER UN SENTIMENT DE COLÈRE!

ET MOI, JE TE DIS QUE TES PARENTS T'ONT LOUPÉ, BOUDIN ÉLECTRIQUE!

LE MAL... LE BIEN... J'IGNORE CES NOTIONS... JE NE SUIS QUE LA NEUTRE ENTITÉ NÉE POUR CONQUÉRIR ET RÉGNER SUR LES GALAXIES...! MAIS POUR LA PREMIÈRE FOIS DEPUIS 3842 ANS, J'AI COMMIS UNE ERREUR! QUATRE ESCLAVES INSOUMIS ONT ÉCHAPPÉ À MA TOUTE PUISSANTE VIGILANCE!

POURQUOI CET ACHARNEMENT À NOUS RETROUVER?

VOUS ÊTES UN EXEMPLE NÉFASTE DANS L'EMPIRE DE FER! ET POUR VOUS EMPÊCHER DE FONDER UN NOYAU DE LIBERTÉ ET DE RÉSISTANCE QUI SE RETOURNERAIT UN JOUR CONTRE MOI, JE DOIS VOUS DÉTRUIRE ICI MÊME!!!

ANTARÈS EST UN CARREFOUR COSMIQUE AU DELÀ DUQUEL JE NE POURRAIS VOUS POURSUIVRE!

TU OUBLIES QUE MES BRAS EXTENSIBLES PEUVENT SE TRANSFORMER EN *ELECTRO-OES* POUR T'EXPÉDIER UNE BONNE DÉCHARGE! *OZZBEEP!*

DZZAM

NON! ATTENTION *BIBIP!*

QUE VAUT TON ÉNERGIE CONTRE LA MIENNE, ROBOT PRIMITIF ET DÉMODÉ? *REXOGARDES!*

SWOOM

REXOGARDES! DISPERSEZ LES RESTES DE CE ROBOT DANS L'ESPACE!

BI... BIBIP... IL L'A TUÉ... SNIFF...

MON *TON-TON BIBIP!* NON... C'EST... *SNIFF...* C'EST TROP *HORRIBLE!*

MISÉRABLE! QU'ATTENDS-TU POUR NOUS FAIRE SUBIR LE SORT DE NOTRE PAUVRE AMI?

CELA DÉPEND DE TOI, *PRINCE DÉCHU!* SACHE QUE J'AURAIS PU LE FAIRE LORSQUE *ALPHOMEGA* ÉTAIT À LA PORTÉE DE MES MISSILES... *COSMO*, TU FAIS PARTIE DE MON PLAN DE *CONQUÊTE!*

JE VEUX QUE CE CARREFOUR COSMIQUE SOIT SILLONNÉ PAR UNE MULTITUDE DE CIVILISATIONS, MES PROIES *FUTURES!*

TOUS LES VOYAGEURS DE LA *GALAXIE* PASSENT DEVANT *ANTARÈS*... ET C'EST *TOI QUI LES DÉTRUIRAS!!!*

JAMAIS!!! PLUTÔT *MOURIR* QUE TE *SERVIR*, *MONSTRE DE LA CRÉATION!*

DANS CE CAS, LES DEUX SUJETS QUI T'ONT SUIVI VONT ÊTRE DÉSINTÉGRÉS SOUS TES YEUX, COMME LE ROBOT!... **REXOGARDES!**

REXOR! ÉPARGNE-LES... JE... J'AC-CEPTE!

NON, COSMO! TU VIENS DE LE DIRE... LA **MORT** PLUTÔT QUE L'**ESCLAVAGE!**

COSMO! JE NE VEUX PAS FINIR EN **ZOM-BIE** DE CE **TYRAN!** SNIFF... SNIFF... **REFUSE!**

REXOGARDES! ENFERMEZ CES DEUX OTAGES DANS UNE CELLULE D'**ALPHOMEGA!**

AU PREMIER GESTE DE RE-BELLION, CES DEUX SUJETS SERONT ***IMMÉDIATEMENT EXÉCUTÉS!*** MAIS SI TU CONDUIS MON VAISSEAU À LA **VICTOIRE**, JE FERAI DE TOI LE **SURINTEN-DANT** DE LA GALA-XIE!

QUE L'ON VOILE LA FA-CE DU **PRIN-CE COSMO!**

ET MOI, JE TE DIS QUE TU PAIE-RAS LA **MORT** DE MON TONTON **BIBIP!**

COSMO... MON AMOUR... **ADIEU!**

COSMO MASQUÉ EST EMMENÉ HORS D'**ALPHOMEGA** PAR LES IMPITOYABLES **REXOGARDES** QUI FRANCHISSENT LE COLOSSAL VAISSEAU DU **TYRAN**...

POURQUOI CETTE PRÉ-CAUTION, REXOR?

TU NE DOIS JA-MAIS PLUS RETROU-VER LE CHEMIN D'AL-PHOMEGA, PRINCE **COSMO**... MON ASTRONEF EST DIX FOIS PLUS GRAND QUE LE TIEN! MAIS TU ES ASSEZ ASTUCIEUX POUR DÉ-COUVRIR LE HALL OÙ IL STATION-NE!

TA SEULE PLACE EST DÉSORMAIS AU POSTE DE PILOTAGE DU **REXONEF!**

EN EFFET, APRÈS DE LONGS PARCOURS DANS DIVERS ASCENSEURS ...

... ET D'INTERMINABLES COULOIRS ROULANTS...

HALTE, PRINCE COSMO! VOICI LE SAS DU POSTE DE PILOTAGE!

REXOGARDES! ÔTEZ LE MASQUE DU PRINCE!

C'EST LÀ, LE SEUL DOMAINE AUTORISÉ À BORD DU *REXONEF*... TOUTE SORTIE TE SERA INTERDITE TANT QUE TU N'AURAS PAS VAINCU LES FLOTTES ENNEMIES DU **CARREFOUR COSMIQUE!** ET VOICI **ROBOS**, LE CHEF DE MES *REXOGARDES!*

IL EST À TES CÔTÉS POUR TE SURVEILLER ET T'INITIER AU PILOTAGE D'UN ENGIN ATTEIGNANT LES VITESSES SUPRA-LUMINEUSES... CAR C'EST DANS LA 5ÈME DIMENSION QUE TU POURCHASSERAS LES VAISSEAUX ENNEMIS ...

LA SILHOUETTE CHANGEANTE DE REXOR SE **DILUE** SOUDAIN...

QUANT À MOI, **CERVEAU** DE CE VAISSEAU ... JE ME RETIRE DANS MA SPHÈRE TRANSCENDENTALE... **OMNIPRÉSENT**, JE POURRAI CONTRÔLER TOUTES LES ÉNERGIES DE MA **MACHINE DE GUERRE!**

POUR SAUVER YANA ET *PUNKY*, ME VOICI À NOUVEAU SON **ESCLAVE**, COMME AU TEMPS **MAUDIT** DE MON **ENFANCE!** JE DOIS LE **DÉTRUIRE!**

MAIS COMMENT?

ASTRO-LECTEUR... ACCROCHE-TOI BIEN AVEC NOUS ! IL SE DÉROULE SOUS TES YEUX UNE SCÈNE QUI **DÉPASSE** TA RAISON DE **MODESTE HUMANOÏDE !**

VERSONS UN PLEUR SUR CES DÉBRIS MÉTALLIQUES QUI FLOTTENT NON LOIN DU **REXONEF**...

... C'EST TOUT CE QUI **RESTE** DE BIBIP...

MAIS SÉCHONS VITE NOS LARMES ! LA FAIBLE MODULATION D'UN MICRO-TRANSISTOR DU ROBOT DÉFUNT S'ÉLÈVE COMME LA PLAINTE D'UN OISEAU BLESSÉ...

BEEP
BEEP
BEEP
BiiP
BiiP
BEEP

... ULTIME **SIGNE DE VIE !**

ALORS, DÉCHIRANT LE VOILE DE LA **CINQUIÈME DIMENSION** DANS LAQUELLE ELLES ÉVOLUAIENT, LES **SUBLIMES INTELLIGENCES** SE PENCHENT AU-DESSUS DU MORIBOND...

BEEP
BiiP
BEEP

... UNE SIMPLE MODULATION RADIO A SUFFI POUR ÉTABLIR LE **CONTACT DU TROISIÈME TYPE !**

EN QUELQUES SECONDES, L'IMPOSSIBLE PUZZLE SE CONSTITUE... CHAQUE PIÈCE DÉCHIQUETÉE RETROUVE SA PLACE, SEMBLABLE À LA MOLÉCULE QUI S'ASSEMBLE AVEC D'AUTRES POUR COMPOSER...

SOUDAIN, JAILLISSANT D'UN **CRISTALLOÏDE**, UN FAISCEAU LUMINEUX RASSEMBLE LES DÉBRIS ÉPARS!

"... LA **CHAÎNE VITALE**... RECONSTITUÉ À LA PERFECTION, LE CORPS DU ROBOT EST ENCORE **INERTE**...

ALORS, L'**ARC ÉNERGÉTIQUE** SUCCÈDE AU MINCE FAISCEAU DE LUMIÈRE...

"... ET LENTEMENT, LE SAVANT RÉSEAU SYNTHÉTIQUE DU CERVEAU DE BIBIP TRESSAILLE SOUS LES MILLIARDS D'IMPULSIONS ÉLECTRONIQUES...

BIII.... BIIIPPP...

EN UN MOT, CELA S'APPELLE... LA **VIE**!

MAIS L'IRRÉEL FLAMBOIEMENT DES VOYAGEURS DE LA CINQUIÈME DIMENSION ILLUMINE AUSSI L'**ASTRONEF DE LA HAINE**...

!!???

MAUDITS SOIENT CES INACCESSIBLES **CRISTALLOÏDES** QUI VIENNENT ME NARGUER À PORTÉE DE MES **MISSILES**! JE NE PUIS **TOLÉRER** CES ÊTRES DE **PARFAITE HARMONIE**, PRINCE COSMO! **DÉTRUIS-LES!**

ALLEZ, PRINCE! **OBÉIS!**

QUOI?... ATTAQUER CES ÊTRES D'UNE PURETÉ RADIEUSE? LEUR APPARITION DEVANT LE REXONEF A UNE RAISON... PRÉCISE!

LA MAIN HÉSITANTE DE COSMO APPUIE SUR LE CONTACT D'ALLUMAGE DES MOTEURS...

... INSTANTANÉMENT, LE SOUFFLE TITANESQUE DU **PLASMA** PROPULSE LE VAISSEAU GÉANT EN DIRECTION DES **CRISTALLOÏDES**...

ILS FUIENT DEVANT MOI ET PASSENT LE **MUR DE LA LUMIÈRE!**

J'AI L'IMPRESSION QU'ILS POURRAIENT AISÉMENT M'ÉCHAPPER OU ME DÉTRUIRE... ET POURTANT... ILS NE LE **FONT PAS!** QUI ÊTES-VOUS, **CRISTALLOÏDES?**

ILS ATTENDENT QUELQUE CHOSE... UNE **RÉACTION DE MA PART?!**

JE COMPRENDS! CES INTELLIGENCES **SUPÉRIEURES** SONT LÀ POUR M'**AIDER!**

ALERTE! UN INCONNU A RÉUSSI À PÉNÉTRER DANS LE REXONEF! IL ÉCHAPPE À MON CONTRÔLE! **ROBOS! DÉTECTE-LE!**

WEEEWEE

LE ROBOT BIBIP PARFAITEMENT RECONSTITUÉ DANS LE SECTEUR 97-KZ DU VAISSEAU!

BIBIP! NON! C'EST IMPOSSIBLE!

PRINCE COSMO, ARRIÈRE! REJOINS TON POSTE DE COMBAT!

ORDRE AUX REXOGARDES DU SECTEUR 97-KZ DE DÉTRUIRE CE ROBOT!

ÊTRES SUBLIMES! VOUS ÊTES POUR QUELQUE CHOSE DANS CE MIRACLE!

OBÉIS, PRINCE! CETTE AFFAIRE NE TE CONCERNE PAS!

PRINCE COSMO! UNE DERNIÈRE FOIS... MOI REXOR, TON MAÎTRE, T'ORDONNE DE DÉTRUIRE LES CRISTALLOÏDES!

NON! C'EST MOI QUI VAIS TE DÉTRUIRE, REXOR! ET JE FAIS LE SERMENT QU'ANTARÈS SERA TON TOMBEAU!

UNE RAPIDE MANOEUVRE ET COSMO DÉVIE SA TRAJECTOIRE...

TU VIENS DE CONDAMNER À MORT TES AMIS!

ROBOS!

L'ASTRONEF PLONGE MAINTENANT VERS LA GÉANTE ROUGE À UNE VITESSE SUPRA-LUMINEUSE... L'ENFER NUCLÉAIRE GROSSIT À VUE D'OEIL...

ROBOS! DANS 12 MINUTES, NOUS BRÛLERONS AU CONTACT DE L'ÉTOILE! SI TU NE VEUX PAS MOURIR AVEC TON MAÎTRE, AIDE-MOI À REJOINDRE ALPHO-MÉGA!

ROBOS ! NEUTRALISE CE REBELLE ET PRENDS LES COMMANDES !

TU AS DÉSOBÉI... TU SERAS **EXÉCUTÉ !** REXOR L'ORDONNE !

C'EST LA FIN !

AU MÊME INSTANT...

VOUS ALLEZ ÊTRE DÉSINTÉGRÉS ! ORDRE DE **REXOR** !

COSMO A DÛ SE REBELLER ! ADIEU, CHER **AMOUR**... ADIEU, **PUNKY**...

ALLEZ-Y... **TIREZ**, BANDE DE BOUDINS ! PLUTÔT LA MORT QUE L'ESCLAVAGE !

... ET LES **CRISTALLOÏDES** ASSISTENT, INDIFFÉRENTS, À L'INEXORABLE CHUTE DU REXONEF VERS LES FEUX ROUGEOYANTS D'ANTARÈS !

... **INDIFFÉRENTS** ?

QUI SONT-ILS ? COMMENT BIBIP A-T-IL PU S'INTRODUIRE DANS LE VAISSEAU PERDU ? QUEL SORT ATTEND LES **ÉVADÉS DE L'ESPACE** ... QUE DE QUESTIONS EN SUSPENS, **ASTRO-LECTEUR** ...

17

BEUARK

...D'AUTANT PLUS QU'UN DRÔLE DE PETIT VOLATILE VA ENTRER EN ACTION... FRÉMIS D'IMPATIENCE JUSQU'AU **PROCHAIN ÉPISODE** -

RELIEZ LES POINTS

DE 1 A 88...

...ET VOUS DÉCOUVRIREZ UN DE VOS SUPER-HÉROS PRÉFÉRÉS !

GOSH! PAS MOYEN DE TENIR UN PAPIER DANS MA PINCE! AIDEZ-MOI À RECONSTITUER LE TEXTE DÉCHIRÉ ET ÉPARPILLÉ DE CE PROVERBE QUI M'EST DESTINÉ, KIDS!

- SOLUTION PAGE 45

eille ison d la m urs oujo ure! us u pl t est t for La ra

super-rébus POUR super-héros

SAURAS-TU DÉCHIFFRER CES MINI-RÉBUS QUI TE DÉVOILERONT LES NOMS DE 12 SUP'HÉROS ET SUP'VILAINS DE MUSTANG ?

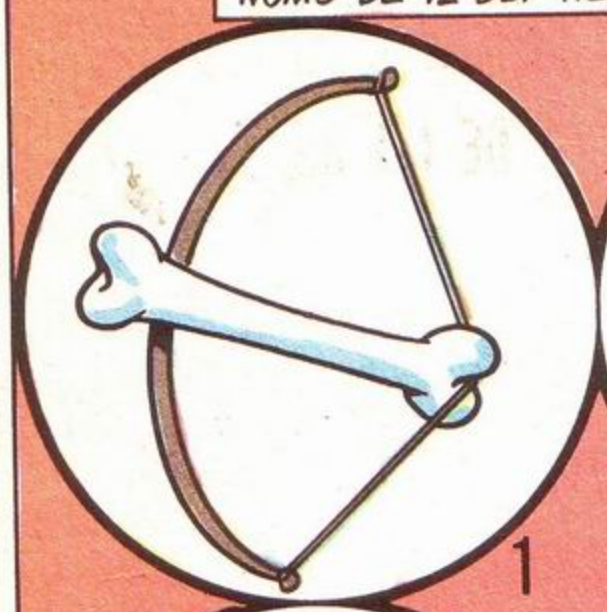
1

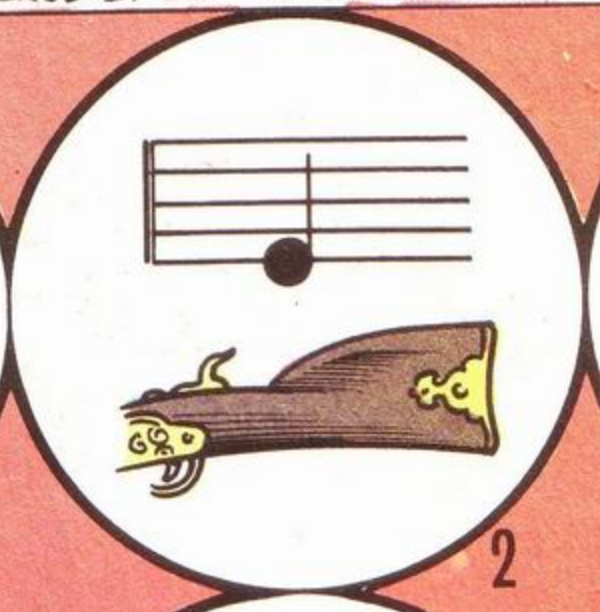
2

3

4

5

6

7

8

9

10

11

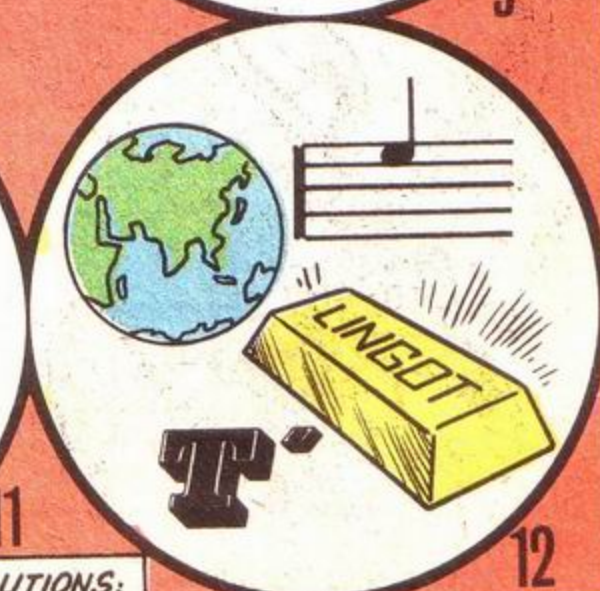

12

SOLUTIONS :

1. OS. ARC. OZARK. 2. MI. CROSSE. MICROS. 3. LOUP. AILE. A. LOUELLA. 4. SCIE. GUEULE. ZIEGEL. 5. TOME. POUCE. TOM POUCE. 6. MI. NID. MINI. 7. FAUX. TONNE. L. QUEUE. PHOTONIK. 8. MI. NOTE. OR. MINOTAURE. 9. MAC. SCIE. MAXI. 10. MISS. TERRE. CIRQUE. US. MISTER CIRCUS. 11. SALE TAS. RE. LA. SALTARELLA. 12. TERRE. MI. T'OR. TERMITOR.

SOLUTION DU PROVERBE :
LA RAISON DU PLUS FORT EST TOUJOURS LA MEILLEURE !

A TABLE!

SPATIO-LECTEUR! J'AI PRÉPARÉ LE REPAS DES **ÉVADÉS DE L'ESPACE!** AIDE-MOI À LE RECONSTITUER EN DÉCHIFFRANT L'ANAGRAMME DES SIX **ASTROPILULES** QUI LE COMPOSENT

entrée

RI NSA DE

viande

SUT DE NO OR

légume

IL FASSI S

fromage

TAM TRE MEC B

dessert

S N A N A A

vin

A J A LE BIS OU

SOLUTIONS: ENTRÉE : SARDINE - VIANDE: TOURNEDOS
LÉGUME : SALSIFIS - FROMAGE: CAMEMBERT:
DESSERT: ANANAS - VIN: BEAUJOLAIS.

LE ZOO DE TOM POUCE!

IL Y A AU MOINS HUIT MAMMIFÈRES ENFERMÉS DANS CETTE GRILLE DU ZOO! SI TU VEUX LES DÉCOUVRIR, SUIS LES LETTRES DE CASE EN CASE DANS N'IMPORTE QUEL SENS, MÊME EN DIAGONALE. UNE MÊME LETTRE PEUT RESSERVIR PLUSIEURS FOIS!

E	R	E	E	L
H	T	N	A	P
L	I	R	E	H
L	O	G	L	P
E	N	O	U	E

SOLUTIONS: 1- LION. 2- GORILLE. 3- LOIR. 4- TIGRE. 5- ELEPHANT. 6- PANTHERE. 7- ELAN. 8- LOUP.

LUG PRESENTE

PHOTONIK

13ÈME EPISODE NOUVELLE SERIE

SUPERVISION: MALCOM NAUGHTON - SCÉNARIO ET DESSINS DE CYRUS TOTA-

PROLOGUE:

CE SONT SANS DOUTE LES *PARENTS* DE JENNY!

ALORS QUE FAIT-ON?

ON LA *LAISSE* SUR LE SEUIL, ON *SONNE* ET ON DÉCAMPE À TOUTE VITESSE!

NOUS DEVRIONS AVERTIR LA *POLICE*, PETER!

ALLONS... TE FAIS PAS DE MOURON, JE SUIS *SÛRE* QU'ELLE NE VA PAS TARDER!

RIING!

!!?? ON A SONNÉ!

!?

C'EST UNE *BLAGUE*? IL N'Y A PERS...

JENNY!

BON SANG! QUE T'EST-IL ARRIVÉ ?!!

OHHH! P'PA... M'MAN...

ELLE S'EST *RÉVEILLÉE*!!!

JE SERAIS *CURIEUX* DE SAVOIR CE QU'ELLE VA LEUR RACONTER!

JE NE ME SOUVIENS DE *RIEN*...

J'AI SÛREMENT ÉTÉ VICTIME D'UN VOLEUR À LA TIRE... J'AI DÛ M'*ÉVANOUIR*!

CHAPEAU! LE Dr ZIEGEL A EU UNE IDÉE GÉNIALE EN LUI SUGGÉRANT CETTE *EXPLICATION* SOUS HYPNOSE!

HOW! DOUBLE DOC M'ÉTONNERA TOUJOURS!

ET MAINTENANT...

...FILONS!

VOILÀ UNE BONNE CHOSE DE FAITE !

RESTE À SAVOIR COMMENT L'OPINION VA RÉAGIR ENVERS NOUS !

DIFFICILE À DIRE !

DEPUIS LA DISPARITION DU *MINOTAURE*, TOUT SEMBLE ÊTRE RENTRÉ DANS L'ORDRE !

LES GENS NOUS ONT PEUT-ÊTRE *OUBLIÉS* !

HUM ! TROP *BEAU* POUR ÊTRE VRAI !

NOUS N'ALLONS TOUT DE MÊME *PAS* CONTINUER À VIVRE CACHÉS COMME DES TAUPES !

TU PRÉFÈRES FINIR *DERRIÈRE* LES BARREAUX COMME CES PAUVRES BÊTES ?

HOW ! JE ME DEMANDE *LEQUEL* DE NOUS DEUX EST LE PLUS *PRISONNIER* !

TIENS ?! JE NE SAVAIS PAS QUE LE *CENTRAL PARK ZOO* AVAIT FAIT L'ACQUISITION D'UN *GORILLE BLANC* !

IL A DÛ ARRIVER *RÉCEMMENT* !

MAIS PHOTONIK ET TOM POUCE IGNORENT QUE CE GORILLE FUT À LA SOURCE D'ÉVÉNEMENTS QUI SE DÉROULÈRENT IL Y A UN MOIS À 20.000 KM DE CENTRAL PARK... EN PLEINE AFRIQUE ÉQUATORIALE... DES ÉVÉNEMENTS DONT LES RETOMBÉES NE VONT PAS TARDER À SE FAIRE SENTIR...

PARC NATIONAL DE KAHUIZI-BIEGA- ZAÏRE...

LES VOILÀ!!

PAS BON, BWANA... PAS BON ! ICI, LA CHASSE ÊTRE INTERDITE !

SI GARDES-CHASSE ARRIVER... NOUS FINIR EN PRISON!

SILENCE ! VOUS ALLEZ FAIRE FUIR LES GORILLES !

AFRICAN DEVIL

PREMIÈRE PARTIE -

UNE VEINE QU'ILS SOIENT OBLIGÉS DE DESCENDRE JUSQU'ICI POUR VENIR S'ABREUVER !

BON SANG... LÀ-BAS... AU MILIEU DU GROUPE...

... LE GORILLE BLANC !!!

CONTRE UN TEL SPÉCIMEN, N'IMPORTE QUEL ZOO SERAIT PRÊT À DÉBOURSER UNE FORTUNE !

NON, BWANA ! GORILLE BLANC ÊTRE TABOU !

HEIN?!

ÔTEZ VOS MAINS DE LÀ, FACES DE CHARBON...

... ET GARDEZ VOS SORNETTES POUR LES ATTARDÉS DE VOTRE ESPÈCE !

AH!

POK!

VOUS ALLEZ VOIR COMMENT JE TRAITE LES TABOUS!

POW! POW! POW!

POW! POW! POW!

!??

!?

GRRRR

À NOUS DEUX MAINTENANT!

GRAH...

JE TE RÉSERVE UN *TRAITEMENT DE FAVEUR*, BLANCHE NEIGE !

SI JE *LOUPE* MON COUP, ON VIENDRA ME RAMASSER À LA PETITE CUILLÈRE !

GRRRH...

MAIS JE NE TE *MANQUERAI PAS* !

POF !

GRAH !

TU ES TROP *PRÉCIEUX* POUR MOI !

RESTEZ LÀ !

JE VAIS CHERCHER LA *LAND-ROVER* ! VOUS M'AIDEREZ À CHARGER CE SAC DE VIANDE !

OUF... *TERMINÉ* !

PARTIR BWANA... *PARTIR* !

O-K, TROUILLARDS... ON *FILE* EN DIRECTION DE *KISANGANI*...

HUYYY ! *REGARDE, BWANA* !

!

HEIN ? ... D'OÙ ILS SORTENT, CEUX-LÀ ?

EUX GUERRIERS N'KO-TITSUS ... GORILLE BLANC ÊTRE LEUR DIVINITÉ !

PAS BON, BWANA ... PAS BON !

HIIIIYY...

HIIY !

AÏÏÏÏEEE !

AMENEZ-VOUS ! FAUT DÉCAMPER EN VITESSE !

ATTENDS ! KOLU ÊTRE TOUCHÉ !

NON, BWANA ! TOI PAS NOUS LAISSER !!!

TANT PIS POUR VOUS !!

VROUM !

TUNK !

DÉBROUILLEZ-VOUS ENTRE VOUS, BANDE DE SAUVAGES !!!

HIIIY...

!

OÙ VA LE CHASSEUR BLANC ? ... PARLEZ ... SINON ...

IL DOIT CONTACTER UN TRAFIQUANT D'ANIMAUX POUR LES ZOOS, À L'HÔTEL TROPAFRICA À KISANGANI !

MIEUX VAUT PRÉVENIR N'KALA, LE SORCIER !

... N'KALA SERA FURIEUX !

QUOI ?! ... LE GORILLE BLANC A ÉTÉ CAPTURÉ ?

LE CHASSEUR LOGE À L'HÔTEL TROPAFRICA À KISANGANI !

MOKO ! PRÉPARE L'HÉLICOPTÈRE, NOUS PARTONS !!

TOUT DE SUITE, N'KALA !

JE DOIS À TOUT PRIX RÉCUPÉRER LE GORILLE BLANC !

SINON MES PLANS DE CONQUÊTE SERONT RÉDUITS À NÉANT !

MOI, N'KALA LE SORCIER, JE ME CHARGERAI DE CETTE MISSION PÉRILLEUSE !

MYSTÉRIEUX, TOUT ÇA, N'EST-CE PAS ? QUEL LIEN EXISTE-T-IL ENTRE LE GORILLE BLANC ET CE SORCIER ? PATIENCE... VOUS L'APPRENDREZ SOUS PEU ...

KISANGANI, ANCIENNEMENT STANLEYVILLE"

HOTEL

EEERK!

HEIN... QUI... QUI ES-TU ?!!

QU'AS-TU FAIT DU GORILLE BLANC ?

PARLE... OU JE TE BRISE EN DEUX!

TU ARRIVES TROP TARD!

!?

À L'HEURE QU'IL EST, LE GORILLE VOLE CLANDESTINEMENT AU-DESSUS DE L'ATLANTIQUE, À BORD D'UN BOEING, EN DIRECTION DU ZOO DE CENTRAL PARK À NEW-YORK"

MAUDIT SOIS-TU!

WIGGLL!

CRAK!

CE CHASSEUR MINABLE N'A FAIT QUE **RETARDER** L'ÉCHÉANCE! IL NE POUVAIT SAVOIR QUE LE GORILLE BLANC ME PROCURAIT DES **RICHESSES FABULEUSES**!

RICHESSES **NÉCESSAIRES** POUR FINANCER MES PROJETS DE CONQUÊTE DE L'**AFRIQUE TOUT ENTIÈRE**!

ET CE N'EST PAS L'IMMENSITÉ DE L'OCÉAN QUI ARRÊTERA **N'KALA LE SORCIER**!

VOLE EN **DIRECTION** DE MA PROPRIÉTÉ DU GABON, MOKO! DE LÀ, JE GAGNERAI NEW-YORK PAR MES PROPRES MOYENS!

BIEN, N'KALA!

VOILÀ QUI PROMET UNE AVENTURE MOUVEMENTÉE! MAIS REFERMONS CETTE PARENTHÈSE AFRICAINE ET REVENONS À L'INSTANT PRÉSENT, POUR RETROUVER PHOTONIK ET TOM POUCE...

"... À CENTRAL PARK..."

IL DONNE L'IMPRESSION D'**ATTENDRE** QUELQUE CHOSE OU QUELQU'UN!

POSSIBLE... EN TOUT CAS, **MOI**, CE QUI M'ATTEND, C'EST UN BON **SOMME**! ÇA FAIT DES SIÈCLES QUE JE N'AI PAS FERMÉ L'ŒIL!

HÉ, LÀ-BAS! QUE FAITES-VOUS **PRÈS DES CAGES AUX FAUVES**?

HOW! UN GARDIEN DU ZOO!

C'EST STANLEY!

HULP! PHOTONIK ET TOM POUCE!

HOLÀ! INUTILE DE TOURNER DE L'ŒIL!... NOUS NE TE FERONS **AUCUN MAL**... NI À TOI NI À **PERSONNE** D'AUTRE!

M'OUAIS! TU OUBLIES LE JOUR OÙ TU AS FAILLI NOYER UN DE MES COLLÈGUES APRÈS QUE CE PETIT **DÉMON** M'AIT BRÛLÉ LE DERRIÈRE!

ET TU OUBLIES **AUSSI** QUE LA POLICE TE RECHERCHE POUR AVOIR **ENLEVÉ** UN PAUVRE BOSSU, POUR AVOIR **DÉMOLI** UN OBÉLISQUE ET POUR AVOIR **SACCAGÉ** UNE RAME DE MÉTRO!

HOW! MAIS IL N'Y EST POUR **RIEN**!

C'EST **TOUT** CE QUE L'ON NOUS REPROCHE?

QUOI?!

"... TU TROUVES QUE C'EST PAS ASSEZ?

RÉPONDS À MA QUESTION... AS-TU ENTENDU PARLER DU MINOTAURE?

LE MINOTAURE?

ET DU VAISSEAU-BUILDING QUI S'EST POSÉ À CENTRAL PARK?

UN VAISSEAU-BUILDING? QUEL VAISSEAU BUILDING?

IL NE SE SOUVIENT DE RIEN... COMME LES AUTRES SANS DOUTE!

JE COMPRENDS RIEN À VOTRE CHARABIA...

UN MOMENT, STANLEY...

"... MAIS CE DONT JE SUIS SÛR, C'EST QU'ON DEVRAIT VOUS ENFERMER DANS UN ASILE! JE COURS APPELER LES FLICS!

"... NOUS AVONS DES CHOSES IMPORTANTES À TE RÉVÉLER!

HEP!... LAISSEZ-MOI... VOUS AGGRAVEZ VOTRE CAS...

PFFFF... AU POINT OÙ NOUS EN SOMMES!

NEW-YORK HARBOUR (PORT DE NEW-YORK).

BZZZ...

GRRR!

C'EST LA DERNIÈRE FOIS QUE JE MARCHE DANS TES COMBINES À LA GOMME, FREDDY!

BOSSE AU LIEU DE TE PLAINDRE! LE CHARGEMENT DOIT ÊTRE TERMINÉ AVANT LE DÉBUT DE LA RONDE DE LA POLICE DES DOCKS!

!?!

HEY! VENEZ VOIR!

QU'EST-CE QUE C'EST QUE CE TRUC-LÀ?

?!!! ÇA S'OUVRE!

IL Y A QUELQU'UN À L'INTÉRIEUR!

OAAAH! UN SINGE!

NON! C'EST UN HOMME!

GULP! IL NOUS SAUTE DESSUS!

MA MISSION NÉCESSITE LE PLUS GRAND SECRET!

... ET JE NE PEUX ME PERMETTRE DE LAISSER DES TÉMOINS GÊNANTS DERRIÈRE MOI !
ON NE DIRA RIEN À PERSONNE ! PAS VRAI, MAX ?
OU... OUAIS, M'SIEUR !
ET SURTOUT PAS AUX FLICS !

INUTILE, JE POSSÈDE UNE GARANTIE PLUS SÛRE QUE VOS PROMESSES !
PFFF

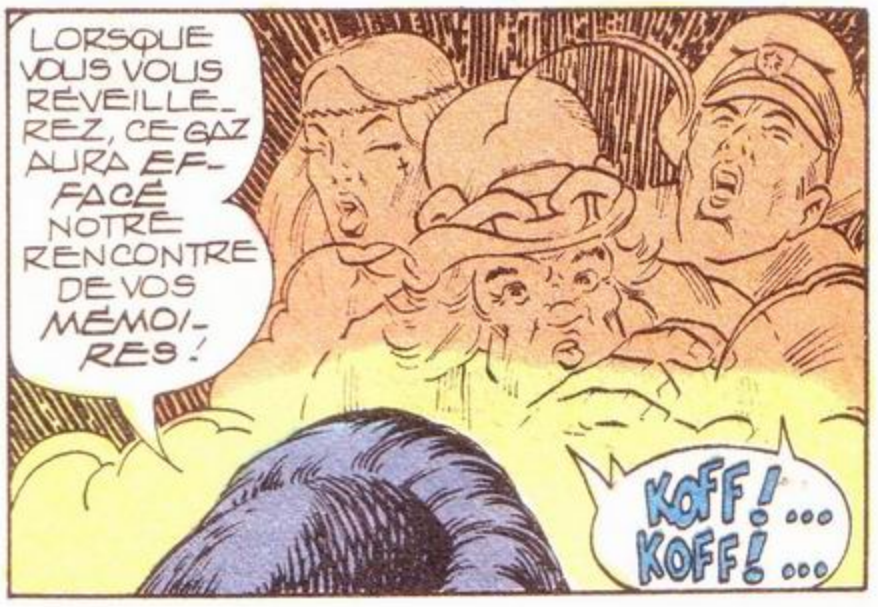
LORSQUE VOUS VOUS RÉVEILLEREZ, CE GAZ AURA EFFACÉ NOTRE RENCONTRE DE VOS MÉMOIRES !
KOFF ! ... KOFF ! ...

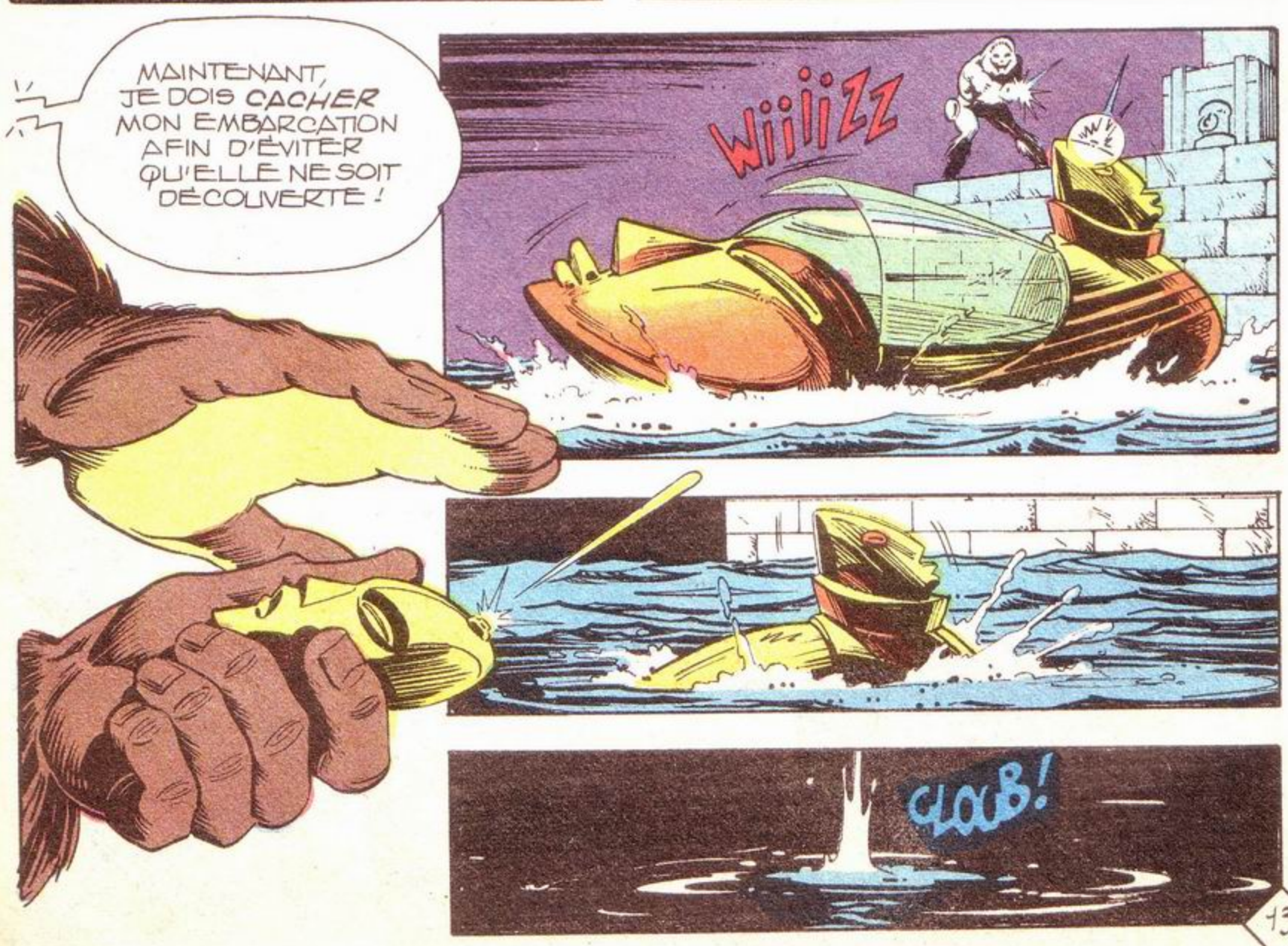
MAINTENANT, JE DOIS CACHER MON EMBARCATION AFIN D'ÉVITER QU'ELLE NE SOIT DÉCOUVERTE !
WIIIZZ
GLOUB !
13

'JE DOIS ME RENDRE À L'AUTRE BOUT DE LA VILLE, LE VÉHICULE DE CES CRÉTINS ME SERA UTILE ! IL ME SERVIRA AUSSI À TRANSPORTER LE GORILLE !

ENFIN ! JE L'AI LOCALISÉ...

''' GRÂCE AU MICRO-RÉCEPTEUR INCORPORÉ À SON CRÂNE !

?!

!?

DÉSOLÉ, MAIS JE GOBE PAS VOS HISTOIRES À DORMIR DEBOUT !

FIGURE-TOI QU'ON S'EN DOUTAIT !

IL EST TOUT PRÈS !

DERRIÈRE CE MUR !

HEY! IL EST FOU DE NOUS ATTAQUER, CE GUS!

UUUF!!

DÉCAMPEZ TOUS LES TROIS... IL EST INTERDIT DE...

POK!

RIEN NE M'EST INTERDIT, IDIOT!

!

HOW! UN INSTANT, JE L'AI PRIS POUR UN SINGE!

CE CHIMPANZÉ N'A PAS L'AIR DE PLAISANTER!

EXACT! ET TU T'EN APERCEVRAS IMMÉDIATEMENT!

HUMPF!

O-K, JE VOIS! ENCORE UN CLOWN PRÉSOMPTUEUX EN MAL D'ACCLAMATIONS!

QUELLE EST CETTE SORCELLERIE?

POF!

COINCÉ! IL VA FALLOIR T'EXPLIQUER!

CRÉTINS ! MES PLANS DÉPASSENT TOUT CE QUE VOUS POUVEZ IMAGINER !

HUNG !... C'EST BON À SAVOIR...

... MAIS NOUS AIMERIONS AVOIR QUELQUES PRÉCISIONS !

POF !

EN VOICI UNE... ME DÉBARRASSER DE VOUS DEUX !

JE TE PRÉVIENS, BOULE DE POIL, ÇA VA ÊTRE COTON ! VU ?!

WOK !

OUCK ! PETIT DÉMON !

VOUS ÊTES TRÈS FORTS... MAIS N'KALA LE SORCIER EST ENCORE PLUS FORT ...

?

... ET BEAUCOUP PLUS RUSÉ !

IL A SORTI QUELQUE CHOSE DE SA SACOCHE !

ET IL NOUS LE BALANCE DESSUS !

ESSAYEZ DE VOUS DÉFAIRE DE ÇA MAINTENANT !

CRASH !

?!!! IL Y AVAIT DES PLANTES DANS CES POTS!

HÉE! ELLES S'ENTORTILLENT AUTOUR DE MA JAMBE!

INCROYABLE! ELLES POUSSENT À UNE ALLURE VERTIGINEUSE!

HAGGGH! IMPOSSIBLE DE REMUER LE PETIT DOIGT!

LEURS RACINES NOUS MAINTIENNENT PLAQUÉS AU SOL!

ALORS, ON EST MOINS FLAMBARDS, IL ME SEMBLE!

DÉTROMPE-TOI! CE NE SONT PAS TES BÉGONIAS QUI ME RETIENDRONT!

ATTENTION! IL S'EST CONFECTIONNÉ UNE SARBACANNE!

ALORS, TANT PIS POUR TOI!

TUFF!

AÏE!!!
UNE FLÉCHETTE S'EST PLANTÉE DANS MA JOUE!
ENCORE UNE DIABLERIE DE CE SORCIER!

QUE T'ARRIVE-T-IL ?
JE NE TIENS PLUS SUR MES JAMBES!
VOILÀ QUI TE FERA REGRETTER DE T'ÊTRE TROUVÉ SUR MON CHEMIN!
J'AI ENVIE DE DORMIR... DORMIR...

HOW! PHOTONIK QUI SE MET À ROUPILLER ET LE SORCIER QUI FILE...

SEUL, LE DOCTEUR ZIEGEL PEUT NOUS TIRER DE CE MAUVAIS PAS! IL FAUT TROUVER LE MOYEN DE LE CONTACTER!
INUTILE, TOM!
DOUBLE DOC! DÉJÀ LÀ?

JE SUIS RESTÉ CONSTAMMENT EN LIAISON MENTALE AVEC VOUS ET JE SUIS ACCOURU DÈS QUE JE VOUS AI SENTIS EN DIFFICULTÉ!
OÙ EST PASSÉ VOTRE AGRESSEUR ET QUE VOULAIT-IL ?
HA! CELUI-LÀ... MYSTÈRE TOTAL!
SHRAP!

LE GARDIEN EST JUSTE UN PEU **SONNÉ** ! TÔT OU TARD, SES CAMARADES VIENDRONT LE CHERCHER !

QUANT À *PHOTONIK*, IL A L'**AIR** MAL EN POINT !

SALE **OUISTITI** ! J'AIMERAIS BIEN SAVOIR CE QU'IL **FABRIQUE** EN CE MOMENT !

J'AI **LIBÉRÉ** LE GORILLE SANS AUCUNE DIFFICULTÉ !

LA **PREMIÈRE** PHASE DE MON PLAN EST TERMINÉE !

MAINTENANT, PASSONS À LA **SECONDE** ET DIRECTION... LE *NEVADA* !

ALORS, DOC ?

LA POINTE DE CE DARD ÉTAIT IMPRÉGNÉE D'UN **PUISSANT** NARCOTIQUE... SON SOMMEIL RISQUE DE DURER **PLUSIEURS JOURS** !

MINCE ! NOUS NE POURRONS NOUS **LANCER** À LA POURSUITE DU SORCIER !

ET QUAND BIEN MÊME ! NOUS NE SAVONS **MÊME PAS** DE QUEL CÔTÉ CHERCHER !

UNE VASTE ÉTENDUE DÉSERTIQUE DU NEVADA...

SI MA TENTATIVE EST COURONNÉE DE SUCCÈS, JE POSSÉDERAI L'*ARME SUPRÊME* !

"... UNE ARME QUI CONSTITUERA UN IMPORTANT *MOYEN DE CHANTAGE* SUR TOUS LES ÉTATS AFRICAINS ! ! !

ALORS L'*AFRIQUE ENTIÈRE* UNIE SOUS L'ÉGIDE D'UN SEUL CHEF IMPOSERA SA *PUISSANCE* AU MONDE ENTIER !

EXPERTS CAST DOUBT ON U.S. THREATS TO SEND ARMS TO PEKIN

NEUTRONS BOMB EXPERIMENTS

IN NUCLEAR TEST SITE OF NEVADA

SECURITY IN NELLIS AIR

POLAND'S RE

US BANK DIFFER ON

KHOMEI

BOTHA SAYS WAS BASED ON

STRICTLY PROHIBITED TO UNAUTHORIZED PERSONNEL

10 MI

NUCLEAR TEST SITE

EXIT

NELLIS AIR FO
AREA CENTE
NUCLEAR TEST SIT
NO PUBLIC
ACCESS

DES SUP'HÉROS, L'AFRIQUE, UN SORCIER, NEW-YORK, UN GORILLE, LE NEVADA ET MAINTENANT UNE BOMBE À NEUTRONS !

VOILÀ UN COCKTAIL, QUI, DANS LE PROCHAIN NUMÉRO, RISQUE D'ÊTRE EXPLOSIF !

À SUIVRE...

le Courrier des SUP' HEROS

MUSTANG est mon journal favori. MIKROS, le titan microcosmique, superbe aussi bien du côté dessin que scénario. COSMO, les Evadés de l'Espace, alors là inutile de vous dire que c'est absolument fantastique. Les vaisseaux spatiaux sont très, très bien dessinés ainsi que les planètes et les héros. Quant à PHOTONIK, c'est parfois sublime, extra, colossal.

STEPHANE ROGEL - MONTFAVET

Je tiens à vous dire que « Mustang Sup-héros » est un mensuel très réussi dont vous pouvez être fiers, surtout depuis la disparition d'Ozark au profit de Cosmo. Si Stan Lee lit vos créations, il doit se réjouir que LUG se lance à son tour... à moins qu'il ne pâlisse de jalousie.

DOMINIQUE GROSSET - LA ROCHELLE-TASSON

Effectivement, Stan Lee connaît bien MUSTANG, il est plein d'admiration pour le travail de nos dessinateurs, qu'il nous envie.

Passons à Mikros: je ne trouve Saltarella ni bête, ni tarte, ni vulgaire, il y en elle quelque chose de sympathique, mais elle manque de présence et de caractère... Il faut reconnaître, la pauvre, qu'elle n'a pas beaucoup de pouvoirs, il y a une très nette disproportion avec Mikros qui tire toute la couverture à lui. J'aimerais voir une Saltarella avec assez de pouvoirs et de force d'âme pour se sauver elle-même des situations dangereuses. Etant une fille, je m'incarne de préférence dans les personnages féminins, et j'avoue ne pas me retrouver dans la Saltarella actuelle. Même les garçons n'aiment pas cette image de la femme faible et très sensible.

Mlle FERRANTI - VILLEFRANCHE S/MER

Cette critique d'une lectrice sur un personnage féminin nous a parul particulièrement judicieuse; nous avons bien réfléchi à ce problème et nous espérons que vous verrez bientôt à côté de Mikros une Saltarella qui sera une femme à part entière, responsable et maîtresse d'elle-même. Ci-dessous les noms de lecteurs nous ayant envoyé des lettres très intéressantes, que nous ne pouvons reproduire, faute de place: Ph. SOULIER - ANNEMASSE; F. DUSSON - St-ETIENNE; D. NICOLAS - BOULOGNE-BILLANCOURT; T. BLUTEAU - LE CHESNAY; J.C. PRETRE - PARIS; E. CORBA - GUINGAMP; F. FELBER - GENEVE; M. PESTHIR - WOIPPY; D. BLOT - PARIS; D. FLICK - SEVRES; M. BREA - ORLY. Merci à tous.

LES SIOUX (SUITE)

de Reno, part à l'attaque en même temps, en compagnie des Hunkpapas de Taureau Assis; les deux groupes arrivent au Little Big Horn à peu près au même moment, les troupes de Gall en amont de celles de Cheval Fou. De cette façon, tandis que les Ogalas se heurtent au flanc gauche du détachement Custer, le fils de Taureau Assis l'affronte carrément de face; le choc a la violence d'un ouragan. Les tourbillons de poussière soulevés par les sabots des chevaux et les roues des chars se mêlent à la poudre des fusils si bien que, de l'autre rive, il devient impossible de juger du déroulement de la bataille.

Les Blancs déploient un courage certain. N'empêche que, peu à peu, ils sont forcés de reculer. Des rangs entiers s'écroulent sous les flèches, les balles, les masses d'arme; les chevaux affolés par cet enfer aggravé encore par le brûlant soleil de juin s'enfuient sans qu'on puisse les retenir.

Une demi-heure après le début de cet engagement les soldats bleus ne comptent plus que dix survivants, ultime petit noyau luttant épaule contre épaule au sommet de la colline du Big Horn. Les munitions se font rares, les guerriers rouges attaquent de toutes parts, fendant le groupuscule pour frapper de leurs masses. Une dernière avalanche de Sioux les submerge: c'est la fin.

Alors, un long hurlement de triomphe jaillit... puis le silence retombe sur la colline. Lentement, l'air alourdi par la poudre reprend sa transparence: les vainqueurs peuvent secourir leurs blessés et dénombrer leurs morts.

Deux cents soldats bleus sont tombés là: de tous les hommes demeurés au côté de Custer, pas un n'en a réchappé!

(A suivre)

for Team DKFR
kubilai

Le mois prochain:
une bataille épique
entre le **VAUDOU.**
Sorcier Maléfique,
et **MIKROS** et les
héros microcosmiques !

COSMO et ses amis
sur la « planète éponge »
privée de toute énergie !

PHOTONIK, ZIEGEL
et **TOM POUCE** aux
prises avec les étranges
pouvoirs de **N'KALA !**

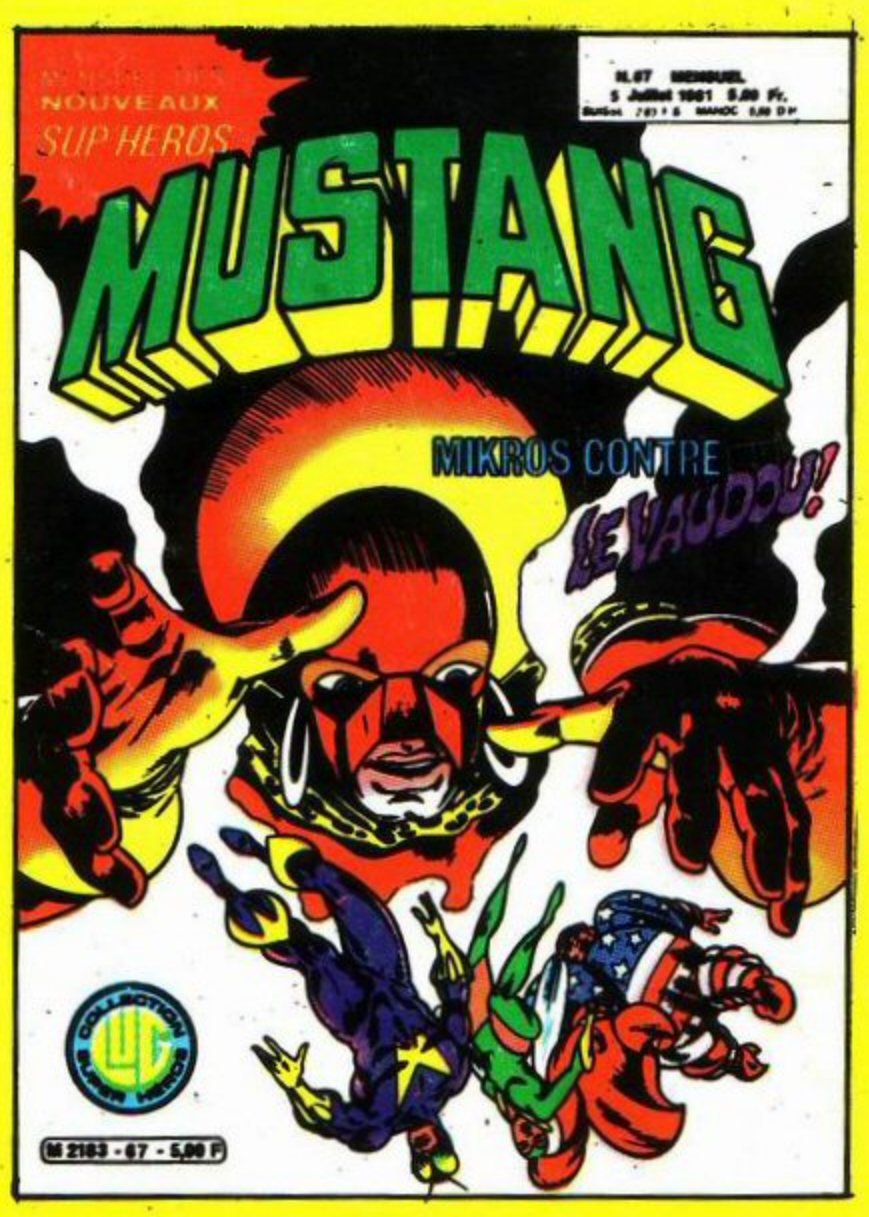

L'événement du mois
dans **SPIDEY 17 :**
la republication attendue
des anciens **X-MEN,**
les étonnants teen-agers:
STRANGE GIRL, CYCLOPE,
ANGEL, LE FAUVE, ICEBERG !

Les aventures passionnantes
d'une équipe géniale !

Vous retrouverez aussi
les exploits de **SPIDEY**
et des **4 FANTASTIQUES !**

Comité de Direction: Marcel NAVARRO, directeur de publication: Claude VISTEL, rédactrice en chef; Monique BARDEL, membre. Editions L.U.G., 6, rue Emile-Zola, 69002 LYON - Loi n° 49956 du 16 juillet 1949 sur les publications destinées à la jeunesse - Dépôt légal n° C 331 - 5 Juin 1981 - N° Commission P.P.A.P.: 51078. Imprimerie INTERGRAFICA Milan - N.M.P.P. - Exonérée de T.V.A.

N. 67 MENSUEL
5 Juillet 1981 5,00 Fr.
SUISSE : 2,80 F S. MAROC : 5,00 D.H.

MENSUEL DES
NOUVEAUX
SUP'HEROS

MUSTANG

MIKROS CONTRE LE VAUDOU !

COLLECTION LUG SUPER HÉROS

M 2183 - 67 - 5,00 F

for Team DKFR
kubilai

ABONNEMENT:

Un an à Editions LUG - 6, rue Emile Zola - 69002 LYON - C.C.P. LYON 1418-89 A. Tarifs: France: 57 F - Afrique du Nord, Communauté et Etranger: 64 F - L'abonnement partira du mois suivant le paiement. Joindre pour toute réponse à une lettre une enveloppe timbrée à 1,40 F avec votre nom et votre adresse écrits lisiblement.

SOMMAIRE:

P. 3: MIKROS - 14ème épisode
P. 23: COSMO - 6ème épisode
P. 40: LES SIOUX
P. 44: LA CIVILISATION EGYPTIENNE
P. 46: JEU
P. 47: PHOTONIK - 14ème episode

MUG PRÉSENTE ...

MIKROS
titan microcosmique

SCÉNARIO DE MALCOM NAUGHTON - DESSINÉ ET ÉCRIT PAR JOHN MILTON - 14 EME EPISODE.

RÉSUMÉ D'UNE SITUATION SUPER DRAMATIQUE QUI TIENDRA EN HALEINE LE PLUS BLASÉ DES MIKROPHILES !

DE SON MYSTÉRIEUX REPAIRE, LE VAUDOU TIRE LES FICELLES DE CETTE SOMBRE TRAGÉDIE ...

SON BUT ? DÉTRUIRE PAR ENVOÛTEMENT TOUS LES LANCEURS DE SATELLITES DE LA PLANÈTE ET LES REMPLACER PAR NOS TROIS SUP'HÉROS QU'IL TENTE D'ASSERVIR MENTALEMENT ...

ARGOS, MULTIMILLIARDAIRE VÉRELUX ET COMPARSE DU VAUDOU, A ESSUYÉ UN CUISANT ÉCHEC AUPRÈS DES SUPER 3 ...

IL S'EN RETOURNE PENAUD, À LA SUITE D'UNE DÉMONSTRATION DE SABOTAGE MENTAL DE LA FUSÉE ARIANE ...

... TOUT EN SE JURANT DE DÉTRUIRE LA NAVETTE SPATIALE QUI, DANS UNE HEURE, VA DÉCOLLER POUR LA PREMIÈRE FOIS DE CAP KENNEDY ...

BIEN ENTENDU, NOS SUPER 3 SONT INCORRUPTIBLES !

... ET POUR FAIRE PLIER MIKE ET CRABB, LE VAUDOU PRÉCIPITE SALTARELLA DANS LE VIDE ...

SON CORPS ET SON ESPRIT N'OBÉISSENT PLUS QU'À LA VOLONTÉ DU **VAUDOU**... ELLE VACILLE... BASCULE... ET **TOMBE** D'UNE HAUTEUR DE 442 MÈTRES VERS LA TERRASSE DE L'EMPIRE STATE BUILDING...

... SOUS LES YEUX HORRIFIÉS DE **MIKE** ET **CRABB** QUI, EN-VOÛTÉS, NE PEUVENT INTERVE-NIR...

NON, SALTY... NOOOOON!! AAAGH... JE... JE NE PEUX PLUS FAIRE UN GESTE!

JE SUIS TON MAÎTRE, SAL-TARELLA!... OBÉIS... TOMBE! JE LE VEUX!

MON... MON CORPS EST PLUS PESANT QUE LA FONTE... SALTY... NOOON!

LE VAUDOU EST TOUJOURS DEBOUT

JE PEUX MAINTENANT ABANDONNER L'ESPRIT DE SALTARELLA QUE JE VIENS DE SACRIFIER POUR VOUS CONVAINCRE DE MA TOUTE-PUISSANCE!

MIKROS! CRABB! JE VOUS LIBÈRE DE MON ENVOÛTEMENT POUR CINQUANTE MINUTES! LE TEMPS POUR VOUS DE RÉFLÉCHIR UNE DERNIÈRE FOIS À MA PROPOSITION...

ASSEZ!!

VOUS POURREZ AINSI ASSISTER AU SABOTAGE MENTAL DE LA NAVETTE! ET NE TENTEZ AUCUNE TRANSMUTATION! JE PUIS VOUS SURVEILLER SANS CESSE ET VOUS FOUDROYER À LA MOINDRE REBELLION...

NON... JE NE PEUX Y CROIRE... SALTY ÉCRASÉE AU PIED DU BUILDING! CE VALIDOU DEVENU NOTRE MAÎTRE...

VIENS, CRABBY!

OÙ?... POUR QUOI FAIRE?... SANS MA BIEN-AIMÉE...

PEU APRÈS, AU PIED DE L'EMPIRE STATE...

PAS D'ATTROUPEMENT DANS LA 5ÈME AVENUE... QU'EST DEVENUE MA PETITE SALTY?

ELLE A DÛ S'ÉCRASER SUR UNE TERRASSE!

BUS 731

LEXIN TEL

BLUE W

MAIS N'OUBLIE PAS, MIKROFAN, QUE NOS SUP'HÉROS SONT DÉSORMAIS ENNEMIS DE L'ÉTAT! *

ALLÔ, FALCON LEADER! ICI BLUE PANTHER ... ROSS ET CRABB ONT QUITTÉ L'EMPIRE ET SE BALADENT SUR LA CINQUIÈME...

* VOIR ÉPISODE PRÉCÉDENT.

ICI FALCON LEADER... NOUS DEVONS LES ALPAGUER EN DOUCEUR! ORDRE DU PENTAGONE! ILS SONT DEVENUS TRÈS POPULAIRES ET LEUR ARRESTATION CHOQUERAIT LE PUBLIC!

ZR

N 031

J'EN AI MARRE DE TOUT ÇA, TAILLE DE GUÊPE! LAISSONS TOMBER!... CE VAUDOU NOUS TIENT BIEN... SANS MA PETITE SAUTERELLE, JE N'AI PLUS ENVIE DE JOUER AU SCABARÉE VOLANT!

RAS-LE-BOL, LA VIE DE SUP-HÉROS! C'EST PLUS MARRANT DANS STRANGE!

IL RESTE UN MOYEN! TAXI!!!

TAXI

ATTENTION, *VALIDOU!* ILS PRENNENT UN TAXI!

RIEN DE GRAVE, *ARGOS!* ILS NE SONT PAS LOIN DE FLANCHER!

CONTINUE DE SURVEILLER LA SPHÈRE *MENTALE*...

JE DOIS ME CONCENTRER SUR LA *NAVETTE!*

NOUS TOUCHONS À LA VICTOIRE! MAIS JE NE SERAI RASSURÉ QUE LORSQUE LE DERNIER ENGIN SPATIAL LANCÉ PAR L'*HUMANITÉ* SE SERA ÉCRASÉ SUR LA *FOULE* ET SUR LE *PRÉSIDENT* !!!

... ET LORSQUE *ROSS* ET *CRABB* SERONT ENFIN NOS INSTRUMENTS DOCILES ENTRE LA *TERRE* ET L'*ESPACE!*

... EN DIRECT DE *CAP KENNEDY* OÙ LE PRÉSIDENT *REAGAN* ET PLUS D'UN MILLION DE PERSONNES VONT ASSISTER AU LANCEMENT HISTORIQUE DE NOTRE *NAVETTE!*

... LE COMPTE À REBOURS EST MAINTENANT À -25 MINUTES ET...

ENCORE UN TRUC QUI BOUFFE NOS IMPÔTS! HEY! Y'A DU BLUES SUR ATLANTIC RADIO...

... AUCUN INCIDENT NE SEMBLE DÉSORMAIS ENTRAVER CETTE GRANDE PREMIÈRE! LES *STATES* VONT REDEVENIR LES LEADERS DE LA TECHNOLOGIE SPATIALE QUI...

NON, *KID!* LAISSEZ ÇA ET ROULEZ PLUS VITE!

!??!

BON SANG! L'OISEAU VA S'*ÉCRASER* SI NOUS N'ARRIVONS PAS À TEMPS AU *CENTRAL* DE LA *POLICE!*

HEIN?! QU'EST-CE QUE VOUS RACONTEZ?

HEEY... MAIS JE VOUS RECONNAIS... VOUS ÊTES **ROSS** ET **CRABB**! AU PRIX OÙ EST L'ESSENCE... FERIEZ MIEUX D'**VOLER**, LES GARS!

ÉCOUTE, *OLD BEAN*! 10 DOLLARS DE MIEUX SI T'APPUIES SUR LE CHAMPIGNON, SANS POSER DE QUESTIONS!

ALLÔ... **BLUE PANTHER** À **FALCON LEADER**! LEUR TAXI VIENT DE STOPPER DEVANT LE **CENTRAL**!

N'INTERVENEZ PAS! CERNEZ LE BÂTIMENT!

NY 730

QUOI?... LE CENTRAL DE LA **POLICE**! ILS VEULENT SE RENDRE AUX AUTORITÉS!

PAR L'ENFER! JE N'AI PAS LE TEMPS DE FABRIQUER UNE FIGURINE DU CHAUFFEUR POUR L'ENVOÛTER... MAIS...

... JE POSSÈDE LE MODÈLE RÉDUIT DE LEUR *BUICK*!

8 DOLLARS ET 10 DE PLUS... ET UN AUTOGRAPHE POUR MON GAMIN QUI...

PAS LE TEMPS!

VITE! AVANT QUE LE **VAUDOU** N'INTERVIENNE!

HEEYYY! QUE SE PASSE-T-IL? LE MOTEUR PART TOUT SEUL! LA BA... BAGNOLE DÉ-MARRE !! JE... JE...

TROP TARD!!

VROOM

JE TIENS LE TAXI EN ESPRIT! IL N'EST QU'UN JOUET ENTRE MES MAINS... JE SUIS SON MAÎTRE! VITE, ARGOS... LE PLAN DE MANHATTAN!

OU... OUI... VAU-DOU!

ICI BLUE PANTHER! LE TAXI REPART EN TROMBE! ILS ONT DÛ FAIRE PRESSION SUR LE CHAUFFEUR!

PLUS DE DEMI-MESURE! DISPO-SITIF SPÉCIAL!

LNS BANK

NY 0153 701

LE... LE VOLANT TOUR-NE DANS LE VIDE! LES PÉDALES SONT LIBRES! C'EST... C'EST LE DIABLE QUI...

NON! C'EST SON PETIT COUSIN!

LE VAUDOU VEUT NOUS EMPÊ-CHER DE NOUS LIVRER!!!

BARRAGE DE POLICE AU CARREFOUR DE PARK AVENUE !... TAXI! JE TE TIENS... JE TE VOIS... TU ES ENVOÛ-TÉ! VIRE DANS LA 24ÈME RUE DANS 2 SECONDES ET 6 DIXIÈ-MES!

LES VOILÀ ! ILS FUIENT VERS EAST SIDE !

BLUE PANTHER À PATROUILLE EAST SIDE ! LE TAXI VOUS ARRIVE DESSUS !

... CHERS AUDITEURS, NOUS VOICI À 15 MINUTES DU DÉCOLLAGE DE NOTRE BEL OISEAU SPATIAL ! LES DERNIERS CONTRÔLES SONT...

TU PERMETS, OLD BEAN ! J'UTILISE TON TAXI-RADIO POUR INTERCEPTER LES ONDES COURTES DE LA POLICE !

MUMMY !? NOUS ROULONS À 180 !!! VOUS... VOUS ÊTES LES SUPPÔTS DE...

PAS QUESTION DE S'ÉJECTER À CETTE ALLURE !

UN CAMION VA SURGIR À DROITE DU CARREFOUR DE LA 42ÈME RUE ! VIRAGE À GAUCHE DANS 3 SECONDES ET 7 DIXIÈMES !

HOTEL

!!!

STOCK

RRiiiii

INCROYABLE! CE TAXI NOUS SÈME DU POIVRE À PLUS DE 200 À L'HEURE! C'EST... C'EST DE LA MAGIE!

ENCORE UN COUP DE CES DEUX DANGEREUX SUP'HÉROS!

WEEEEEEEWEEEEEEEE

POLICE

POLICE

BLUE PANTHER À TOUTES LES PATROUILLES! LE TAXI FONCE VERS LES QUAIS! ...

NOTRE PÈRE QUI ÊTES AUX CIEUX...

BON SANG! ÉCOUTE ÇA, CRABB... PLUS QUESTION DE NOUS LIVRER... ILS VEULENT NOTRE PEAU!!!

... ILS VONT ÊTRE BLOQUÉS PAR LE BOUCHON DE SIX HEURES DU SOIR!... ORDRE DE TIRER À VUE!

PFUIIII! CE VAUDOU A DÛ FAIRE INDIANAPOLIS, KIDS!

PAR LES PUISSANCES INFERNALES! WASHINGTON BRIDGE EST ENCOMBRÉ PAR LA SORTIE DES BUREAUX! JE NE PEUX PLUS DÉGAGER LE TAXI... ET LA POLICE EST SUR LEURS TALONS!

VAUDOU! ILS NE DOIVENT PAS NOUS ÉCHAPPER! SANS EUX, NOTRE PLAN ÉCHOUERA!

TROP TARD! QU'ILS TOMBENT SOUS LES BALLES DE LA POLICE!

NON, VAUDOU! MIKROS ET CRABB SONT LES INSTRUMENTS DE MA PUISSANCE! REPRENDS LEUR CONTRÔLE MENTAL OU...

CRÉTIN! LE VAUDOU N'A PAS BESOIN DE CES DEUX SUPER-HÉROS POUR RÉGNER SUR LE MONDE!

AAUGHH!

NI DE TOI, D'AILLEURS! CAR TU ES LA CAUSE DE CET ÉCHEC!

QUE M'IMPORTENT LES AFFAIRES ET L'ARGENT! À MOI SEUL, JE PEUX ENVOÛTER L'HUMANITÉ!

J'ANNONCERAI MON AVÈNEMENT APRÈS LE SPECTACULAIRE SABOTAGE DE LA NAVETTE! MIKROS ET CRABB NE PEUVENT QUE ME GÊNER...

QU'ILS DISPARAISSENT!

QUE TOUT LE MONDE S'ÉCARTE!

CHAUFFEUR! SORS-TOI DE LÀ!

LE VAUDOU S'EST FICHU DEDANS. "C'EST LA HAINE DE NOS COMPATRIOTES QUI VA NOUS EXPÉDIER "AD PATRES"!

PAS ENCORE, ŒIL DE MOUCHE! VITE! SUIS-MOI!

AU SECOURS! CES CANAILLES SONT DÉMONIAQUES!

TAXI

ATTENTION! ILS PLONGENT DANS L'EAST RIVER!

SANS LEURS DÉGUISEMENTS DIABOLIQUES ! UN SAUT DE 50 MÈTRES... FAUT L'FAIRE !

MAIS SOUDAIN, UN ÉCLAIR VENU DU CIEL EMBRASE NOS DEUX SUP'HÉROS...

CRABBY! REGARDE SUR QUOI NOUS PLONGEONS!

TERMINUS! ADIEU, MON POTE!

DAMNED! IL VA Y AVOIR DE LA PURÉE DE SUP'HÉROS!

SALUT, LES COPAINS!

GOSH! SA... SALTY! INCROYA-BLE!!!

L'AMOUR DE MA VIE!!!

PAR QUEL MIRACLE AS-TU SURVÉCU À TA CHUTE?

HÉ, BABY! TU SAIS QUE JE SUIS DE PLUS EN PLUS DINGUE DE TOI!

PLUS TARD, *KIDS*! NE MOISISSONS PAS ICI ET REGAGNONS NOTRE REPAIRE!

DÉSOLÉ, HUMAINS! MAIS LA PEAU DE SUP'HÉROS, ÇA COÛTE CHER!

GEEEEEEEE...

ICI *FALCON LEADER*! NOUS LES AVONS EN LIGNE DE MIRE, MAIS NOS BALLES RICOCHENT SUR LEUR PROTECTION MAGNÉTIQUE!

TAKATAKA

US ARMY

LE *PENTAGONE* VA EN FAIRE UNE *JAUNISSE*!

PAR TOUS LES DAMNÉS DE L'ENFER ! SALTAREL A ÉCHAPPÉ À LA MORT ET SAUVÉ SES DEUX AMIS ! TOUT EST À REFAIRE !

MAIS MAINTENANT QU'ILS SONT TRANSMUTÉS, JE NE PEUX PLUS ÉTABLIR LE CONTACT MENTAL...

IL ME RESTE 4 MINUTES POUR LES CONVAINCRE AUTREMENT QUE PAR LA TÉLÉPATHIE !!!

CES TROIS-LÀ SONT PLUS FORTS QUE JE NE LE PENSAIS ...

CEPENDANT, AU SOMMET DE L'EMPIRE STATE...

L'ISSUE FATALE SEMBLAIT SI ÉVIDENTE QUE LE VAUDOU RELÂCHA SON CONTRÔLE MENTAL... LORSQUE JE REPRIS MES ESPRITS, LA CINQUIÈME AVENUE MONTAIT VERTIGINEUSEMENT VERS MOI...

"... MAIS IL Y AVAIT ENTRE ELLE ET MOI LA LIGNE À HAUTE TENSION QUI ALIMENTE L'EMPIRE STATE ... JE TENDIS LE BRAS ..."

"... À PEINE AVAIS-JE FRÔLÉ UN CÂBLE DE 60.000 VOLTS QUE JE ME TRANSMUTAIS EN UN ÉCLAIR..."

"... JE NE PUS RIEN FAIRE POUR VOTRE BOLIDE ENSORCELÉ... C'EÛT ÉTÉ RISQUER VOTRE VIE ET CELLE DU CHAUFFEUR..."

"... AUSSI AI-JE ATTENDU LE MOMENT PROPICE ..."

CHAPEAU, MA PETITE SAUTEREL-LE!

LA NAVETTE DÉCOLLE DANS *UNE MINUTE*! IL NOUS FAUT INTERVENIR *IMMÉDIATEMENT*!

ET DÉ-COUVRIR LE REPAI-RE DU *VAUDOU*!

QUI PEUT NOUS APPELER SUR NOTRE LIGNE SECRÈTE?

SEUL ARGOS CONNAÎT CE NU-MÉRO, PUISQUE C'EST LE SIEN!

RRI'''I'NNG

CELA ME DONNE UNE IDÉE GÉNIALE POUR RETROUVER CES DEUX LOUSTICS! VITE, *KIDS*! FILEZ SUR CAP KEN-NEDY À LA VITESSE GRAND *V*!

O-K, TAILLE DE GUÊPE!

DÉCIDÉMENT, LE BOULOT DE *SUP'HÉ-ROS* N'EST PAS UNE SINÉCURE!

GEEEEEE..

MIKROS? LA NAVETTE EST EN MON *POUVOIR MENTAL*... ELLE S'ÉCRASERA SUR LE *PRÉSIDENT* DANS MOINS DE 50 SECONDES!

LE *VAUDOU* EN PER-SONNE!

OPÉRATION *RÉDUCTION* AUX *ULTRA-SONS*!

VOICI MA PROPO-SITION *MIKROS*!

JE DOIS RAPETISSER À LA TAILLE D'UN ÉLECTRON POUR ENTRER DANS LE CIR-CUIT TÉLÉPHONIQUE!

ABANDONNE-MOI TON PSYCHISME, ET JE SUSPEN-DRAI LE GESTE FATIDIQUE!

TRANSPORTÉE PAR LES FLOTS DE PARTICULES, LA VOIX DU **VAUDOU** SUBMERGE ALORS MIKROS...

"...ENSEMBLE, NOUS POURRONS CONQUÉRIR L'UNIVERS... JE SERAI TON CERVEAU, TU SERAS MON BRAS..."

"...POURQUOI NOUS COMBATTRE, MIKROS ? ... TU NE PEUX RETOURNER À TON ÉTAT D'**HUMAIN** SANS TOMBER DANS MON POUVOIR MENTAL..."

SANS HÉSITER, LE **TITAN MICROCOSMIQUE** PLONGE DANS LE FLEUVE ÉLECTRONIQUE...

FORCE 8 !

"...ET JE NE PEUX T'ENVOÛTER, LORSQUE TU ES **TRANSMUTÉ** ! ... ALLIONS NOS **SUPER-POUVOIRS**... ET L'**HUMANITÉ** SERA À NOS PIEDS !

C'EST ÇA... PARLE, MON COCO... TA VOIX ME GUIDE... ET JE REMONTE VERS TOI À LA VITESSE PHOTONIQUE !

"... MIKROS... IL NE RESTE PLUS QUE **10 SECONDES** AVANT QUE LE MONDE ASSISTE À L'**AVÈNEMENT DU VAUDOU**... RÉPONDS, MIKROS... RÉPONDS !

BON SANG ! DE CÂBLES EN CENTRAUX, DE DÉRIVATIONS EN SATELLITES, CETTE COMMUNICATION D'**UNE** SECONDE ME SEMBLE UNE ÉTERNITÉ

TU L'AURAS VOULU, MIKROS! TU NE RÉPONDS PAS... LE COMBAT CONTINUE!

MAIS À L'INSTANT OÙ LE VAUDOU RACCROCHE, UN MINUSCULE ÉCLAIR JAILLIT DU COMBINÉ...

...4-3-2-1...0! MISE À FEU DES MOTEURS... ÉLÈVE-TOI, JOUET ENVOÛTÉ!

LA NAVETTE EST DANS MON CERVEAU... JE CONTRÔLE JUSQU'AU PLUS PETIT DE SES COMPOSANTS... JE SUIS SON MAÎTRE!

OPÉRATION AGRANDISSEMENT AUX INFRA-SONS!

VOICI VENU L'INSTANT!... PLONGE, NAVETTE! PLONGE VERS LA TRIBUNE PRÉSIDENTIELLE!

VAUDOU! FINI DE FAIRE JOUJOU AVEC LE DESTIN DE L'HUMANITÉ!

À NOUS DEUX!

MIKROS! PAR LES PUISSANCES SOUTERRAINES! COMMENT AS-TU?

PLUS TARD, LES QUESTIONS! LES POINGS ME DÉMANGENT!

PAR SATAN! TU NE CONNAIS PAS ENCORE L'ÉTENDUE DE MES SUPER-POUVOIRS!

À LA MÊME SECONDE, À CAP KENNEDY, SOUS LES YEUX HORRIFIÉS DE L'ASSISTANCE...

LA NAVETTE BASCULE SUR ELLE-MÊME!

ELLE... ELLE PLONGE SUR NOUS!

MONSIEUR LE PRÉSIDENT! FUYEZ!!!

MON DIEU... TROP TARD!

TCHAAARGEE...

CETTE BOMBE VOLANTE N'EST PLUS QU'À DEUX CENTS MÈTRES DE LA TRIBUNE!

DANS UN SUPRÊME EFFORT DE LEURS ÉNERGIES DÉCUPLÉES PAR LES SUPER-POUVOIRS, SALTAREL-LA ET CRABB DÉVIENT LA TRAJECTOIRE FATALE DE L'ENGIN SPATIAL...

QUELQUES SECONDES PLUS TARD, LA NAVETTE A REPRIS LE CHEMIN GLORIEUX DE L'ESPACE, SOUS DES MILLIONS DE REGARDS HALLUCINÉS...

ESSAIE DE PARER MENTALEMENT...

... CE CROCHET À LA MODE **MIK-ROS** !

AOUUGH!

QUE MES FLAMMES ENSORCELÉES T'ENGLOUTISSENT !

ARRÊTE TON CHALUMEAU ! MA BARRIÈRE MAGNÉTIQUE EST INVULNÉRABLE !

TU VEUX JOUER AVEC LE FEU, **VAUDOU** ?... ALORS BLOQUE CETTE BELLE JAUNE !

AOUUUF!

MAIS UNE SINISTRE SILHOUETTE SORT DE L'OMBRE...

ARGOS FAIT PAYER LES AFFRONTS TRÈS CHER... ET JE VAIS FAIRE D'UNE PIERRE DEUX COUPS!

ARGOS!!

BANG BANG

DAMNATION! CE MAUDIT SUPER-HÉROS S'EST PROTÉGÉ CONTRE MES BALLES... VITE... MON HÉLICOPTÈRE!

LE VAUDOU N'EST PLUS... LAISSONS PARTIR ARGOS .... SANS ÂME DAMNÉE, IL N'EST PLUS QU'UN VULGAIRE BANDIT!

SANS LES MALÉDICTIONS ET LES ENVOÛTEMENTS QUE LE VAUDOU LANÇAIT DE CET ÎLOT PERDU DES CARAÏBES, LE MONDE PEUT RESPIRER!

DIRECTION CAP KENNEDY! FORCE 4!

AU MÊME INSTANT, UNE MAIN S'EMPARE D'UN OBJET, UN... HÉLICOPTÈRE...

... FIDÈLE MODÈLE RÉDUIT DE L'APPAREIL DANS LEQUEL S'ENFUIT ARGOS...

PAR... PAR L'ENFER! LES COMMANDES NE RÉPONDENT PLUS! L'HÉLICOPTÈRE PIQUE VERS LA MER!

NON... VAUDOU! NON!!! C'EST... C'EST IMPOSSIBLE! TU NE PEUX M'ENVOÛTER, PUISQUE JE... JE... T'AI DÉTRUIT!!!

NON... VAUDOU... NOOOON... AAAGH!!!

SBLOOM

MORT, LE VAUDOU??!!

MISSION RÉUSSIE, TAILLE DE GUÊPE! LA NAVETTE FILE VERS L'ESPACE ET LE VAUDOU VERS L'ENFER!

ET NOUS... FILONS VERS NOTRE BUNKER DE L'EMPIRE STATE AVANT QUE LES CHASSEURS DE NOTRE PROPRE PAYS NOUS VOLENT DANS LES PLUMES!

LE PRÉSIDENT ET LA NATION NOUS DOIVENT UNE FIÈRE CHANDELLE, KIDS!... MAIS ON N'A JAMAIS REMÉRCIÉ UN SUPER-HÉROS QUE POUR MIEUX L'ACHETER ET LE CORROMPRE, DIT-ON!

FIN DE L'ÉPISODE. À SUIVRE...

COSMO

LES EVADES DE L'ESPACE

UNE ASTRO-PRODUCTION LUG SUPERVISÉE PAR M. NAUGHTON-

6ÈME EPISODE-

ÉCRIT ET DESSINÉ PAR J. MILTON-

ASTROLECTEUR... LA PAGE S'OUVRE SUR UN DRAME QUI SE DÉROULE AU-DELÀ DE LA VITESSE RELATIVISTE !

DANS LA 5ÈME DIMENSION, UN MOIS, LE TEMPS DE PRÉPARER UN NUMÉRO DE MUSTANG ÉQUIVALAIT À... QUELQUES MINUTES!

LE TEMPS QU'IL FAUT AU REXONEF EMPORTANT À SON BORD TOUS LES ACTEURS DE CE TRÉPIDANT ASTROPÉRA ...

... POUR PLONGER IRRÉMÉDIABLEMENT EN DIRECTION DE LA GÉANTE ROUGE... ANTARÈS, CARREFOUR SPATIAL... MAIS DE FÉU INFERNALE...

... SOUS LE "REGARD" ATTENTIF DES FABULEUX CRISTALLOÏDES VENUS DE LA 7ÈME SPHÈRE!

MISSION ESPACE TEMPS

SOUVIENS-TOI, ASTROLECTEUR! C'EST **COSMO** LUI-MÊME QUI, SE REBELLANT CONTRE **REXOR** LE TYRAN DÉMONIAQUE, A LANCÉ LE GIGANTESQUE ASTRONEF VERS LES FLAMMES DE L'ÉTOILE! MAIS... FACE AU PRINCE ÉVADÉ DE L'ESPACE, SE DRESSE LE MONSTRUEUX ROBOT CHARGÉ DE LE SURVEILLER! **ROBOS**, LE CHEF DES **REXOGARDES**, POINTE SON PISTOLASER SUR COSMO DÉSARMÉ!

NON... ROBOS! NE TIRE PAS! LE REXONEF EST PERDU! AIDE-MOI PLUTÔT À RETROUVER MES AMIS ET MON VAISSEAU ALPHOMEGA, PRISONNIERS DE CETTE NEF DE FOUS!

ROBOS N'A QUE REXOR POUR SEUL MAITRE!

ET IL M'A ORDONNÉ DE T'ANÉANTIR, PRINCE DÉCHU!

COSMO S'EST REBELLÉ CONTRE REXOR! ET CONFORMÉMENT AUX ORDRES DU MAÎTRE...

...VOUS ALLEZ ÊTRE DÉSINTÉGRÉS SUR-LE-CHAMP!

AU MÊME INSTANT, LA PORTE D'UNE CELLULE D'ALPHOMÉGA S'OUVRE...

PLUTÔT LA MORT QUE L'ESCLAVAGE, BANDE DE BOUDINS À ROULETTES!

MAIS... QU'EST-CE QUE...

GULP!

BEEP! HEUREUX DE VOUS REVOIR, FRÈRES HUMAINS! ZBIPP!

INCROYABLE!

TONTON BIBIP!... C'EST... C'EST IMPOSSIBLE!

OOOOH! NOTRE CHER ROBOT! GÉNIAL!

ZZBUIOOP... SNIFF... L'ÉMOTION VA FAIRE PÉTER MES CIRCUITS HY-023 ET KHW-75...

TONTON BIBIP... PAR QUEL MIRACLE...?

BEEEP! PLUS TARD, LES EXPLICATIONS! COSMO A LANCÉ LE REXONEF VERS ANTARÈS! SI NOUS NE VOULONS PAS GRILLER DANS L'ÉTOILE, NOUS DEVONS RETROUVER ET ARRACHER NOTRE VAILLANT AMI AUX GRIFFES DE REXOR ET FUIR AVEC ALPHOMEGA! ZZZBEEEP!

EN VOILÀ JUSTEMENT TOUTE UNE ARMÉE !

VITE ! EMPAREZ-VOUS DES PISTOLASERS !

IL NOUS FAUDRA DONC COMBATTRE LES REXOGARDES... BEEP !

ET TANDIS QUE S'ÉLÈVE LA VOIX DE L'INVISIBLE REXOR, UNE TERRIBLE BATAILLE S'ENGAGE...

COMBATTEZ JUSQU'AU DERNIER POUR LE MAÎTRE DE LA GALAXIE !

MAIS D'IMPLACABLES ROBOTS SURGISSENT DE TOUTES PARTS...

BELIARK !

PAR REXOR ! QUEL HORRIBLE VOLATILE !

C'EST CERTAINEMENT UN ALLIÉ DES REBELLES ! JE VAIS LE DÉSINTÉGRER !

RROOOARK

SOK

AOUUH!

POK

POK

GNAK! GNAK! GNAK!

MALHEUR! CES SALES ROBOTS SONT DE PLUS EN PLUS NOMBREUX!

REGARDE, YANA! ... BELIARK VOLE À NOTRE SECOURS!

BELIARK!

ROAARK!

TU ES LIBRE, MON PETIT VIEUX!... BRAVO!

IL FAUT RETROUVER COSMO, MON COCO! COSMO... COSMO... TU PIGES? ALLEZ... CHERCHE... SNIFF... SNIFF...

SNIFF?

BELIARK PREND SON VOL ET QUITTE ALPHOMEGA DANS LEQUEL S'ENGOUFFRENT LES HORDES REXOGARDIENNES...

5

... ET TANDIS QUE LE COLOSSAL REXONEF POURSUIT SA CHUTE VERS LE BRASIER D'ANTARÈS...

... LE POSTE DE PILOTAGE EST LE THÉÂTRE D'UN DUEL SANS MERCI...

LA MOINDRE PICHENETTE DE CE GÉANT DE TITANE... ET JE SUIS MORT!

KRAM

SWOOMP

BUM

TU L'AURAS VOULU, ROBOS!

MAIS SOUDAIN, L'AIR DE LA CABINE SEMBLE S'ÉLECTRISER! UN NUAGE CORPUSCULAIRE SE MATÉRIALISE...

LA LUTTE N'EST PAS FINIE, COSMO! JE DOIS TE DÉTRUIRE ET REPRENDRE LES COMMANDES DU *REXONEF*...

REXOR!

COSMO SE RETOURNE ET FAIT VOLER LE TABLEAU DE BORD EN ÉCLATS...

NON! QUELLE QUE SOIT L'ISSUE DE NOTRE COMBAT, LE *REXONEF* S'ABÎMERA À JAMAIS DANS LES FLAMMES D'ANTARÈS!

MAUDIT REBELLE!

SHOOM

CE VAISSEAU ET MES ROBOTS SONT PERDUS! MAIS JE POURRAI ME SAUVER DANS L'ESPACE APRÈS T'AVOIR *DÉSINTÉGRÉ*!

MILLE COMÈTES! UNE ÉRAFLURE DE SES SUPER-RAYONS, ET J'*EXPLOSE*!

LE TIR RAPIDE DU PRINCE DE L'ESPACE *FAIT MOUCHE*! MAIS...

FTOOM

LA SALVE DE MON *PISTOLASER* N'EST QU'UNE PIQÛRE DE MOUSTIQUE POUR CE MONSTRE ÉNERGÉTIQUE!

... LA MASSE MOUVANTE DE REXOR SE *FRACTIONNE* EN UNE MULTITUDE DE NOYAUX MOLÉCULAIRES...

7

BON SANG ! PLUS JE TIRE SUR CES NOYAUX D'ÉNERGIE, PLUS LE PHÉNOMÈNE S'AMPLIFIE !

JE SUIS *INDES-TRUCTIBLE*, COSMO ! ET JE SAURAI ME RE-CONSTITUER POUR MIEUX REPRENDRE LE COMBAT !

BELIARK ! COMMENT A-T-IL PU ME RETROU-VER ... À N'EN PAS DOUTER ...

BELIARK !

... IL ME FAIT SIGNE DE LE *SUIVRE* !

VITE, BELIARK ! LE VAISSEAU VA BRÛLER ! IL NE NOUS RESTE QUE QUELQUES MINUTES !

OOÔAK !

DES COULOIRS ... DES LABYRINTHES ... ET DES REXOGARDES À CHAQUE POINT NÉVRALGIQUE DU VAISSEAU ...

... QUI ATTEINT AU MÊME INSTANT LE POINT DE NON-RE-TOUR GRAVITATION-NEL SUR LA ROU-TE DE *L'ENFER !* ...

ZZBIOP

COSMO! MON AMOUR!

GNAAARK

OUAIS! SUPER! C'EST BEUARK QUI NOUS LE RAMÈNE!

TOUS AU POSTE DE PILOTAGE!

BEEP! LE TEMPS DE REFOULER CES MAUDITS ROBOTS ET DE FERMER LE SAS! ZBBIOP!

... ET UNE MINUTE PLUS TARD...

BRAVO, BEUARK! T'AURAS DROIT À UN ASTROSUCRE!

BEEEP... PRESSION THERMIQUE 83300... ALIMENTATION OUVERTE... ZBIIIP!!

MAIS COMMENT NOUS ÉJECTER DU REXONEF? SEULS LES REXOGARDES PEUVENT EN COMMANDER L'OUVERTURE!

IL N'Y A QU'UNE SOLUTION!

QUATRE MISSILES NEUTRONIQUES À BOUT PORTANT!

CONTACT MOTEURS... ZZBEEP!

FF-TOOM

HOURRA!

NE CHANTONS PAS VICTOIRE, MES AMIS! LES MOTEURS NE SONT PAS ASSEZ *PUISSANTS* POUR NOUS FAIRE ÉVADER DU CHAMP GRAVITATIONNEL D'*ANTARÈS*!

NOUS SOMMES ENTRAÎNÉS DANS LE SILLAGE DU *REXONEF*!

ZZBEEP! C'EST HORRIBLE! D'APRÈS MES CALCULS, NOUS ALLONS BRÛLER DANS 8 SECONDES ET 7 DIXIÈMES! BIOOP!

EN EFFET... MALGRÉ LE FLUX DE PLASMA, **ALPHOMEGA**, UN INSTANT LIBÉRÉ, PLONGE À LA SUITE DU VAISSEAU DE **REXOR**...

AU MÊME INSTANT, LE MONSTRE ÉNERGÉTIQUE SE RECONSTITUE...

ET MAINTENANT, JE PEUX *QUITTER MON ASTRONEF*!

... ET RETROUVE SA *MASSE ORIGINELLE*...

C'EST ALORS QU'UN TRAIT DE LUMIÈRE TRAVERSE LE VIDE BRÛLANT ET ACCROCHE ALPHOMEGA QU'IL ENVELOPPE D'UN COCON D'ANTI-MATIÈRE...

... TANDIS QUE LE REXONEF POURSUIVANT SA CHUTE, COMMENCE À S'EMBRASER ET À SE DISLOQUER...

... ET BIEN AVANT QUE LE COLOSSAL VAISSEAU NE TOUCHE L'ÉTOILE, LES FEUX DE LA GÉANTE ROUGE L'ENVELOPPENT...

... DÉSINTÉGRANT À JAMAIS LE TYRAN QUI FIT TREMBLER LA GALAXIE...

AAAGH!

ANTARES EST DEVENUE LE TOMBEAU DE CE REXOBOUDIN!

LES CRISTALLOÏDES NOUS ONT PROTÉGÉS! REGARDEZ!

ZBEEP! C'EST LA SECONDE FOIS QUE CES ÊTRES FABULEUX NOUS SAUVENT! ILS M'ONT RENDU LA VIE ALORS QUE MES RESTES ÉPARPILLÉS FLOTTAIENT DANS L'ESPACE... BEEEP! *

* VOIR ASTROPERA PRÉCÉDENT.

"BEEP... JE N'AI PAS EU BESOIN DE LEUR RACONTER NOTRE DRAME... ILS SAVAIENT QUI NOUS ÉTIONS ET CE QUI SE PASSAIT DANS LE REXONEF..."

"... SANS UN MOT, ILS OUVRIRENT UNE BRÈCHE DANS LE VAISSEAU DU TYRAN... BEEP..."

"... JE LA TRAVERSAI GRÂCE À MES "BRAS" DEVENUS PROPULSEURS... ZBEEP..."

"... ET J'INTERVINS À TEMPS POUR SAUVER YANA ET PUNKY DE LA DÉSINTÉGRATION !... ZBIOOOP..."

MERCI, AMIS INCONNUS DE L'UNIVERS !

RAVI D'APPRENDRE QUE LA GALAXIE N'EST PAS PEUPLÉE QUE DE BOUDINS COMME "FEU" REXOR !

"FEU" REXOR ! HI-HI-HI... ZBEEP... MES CIRCUITS VIENNENT DE COMPRENDRE CE JEU DE MOTS... ZBIOP !

QUI SONT-ILS ? ... ET QUE SOMMES-NOUS POUR CES ÊTRES PARFAITS ?

ALORS... UNE ÉTRANGE ET MÉLODIEUSE MODULATION EMPLIT ALPHOMÉGA... PLUS QU'UNE SIMPLE ÉMISSION SYNTHÉTIQUE... N'EST-CE PAS L'ÉMANATION DES SUBTILES VIBRATIONS DE L'ESPRIT UNIVERSEL ?

VOTRE SOIF DE CONNAISSANCE ÉGALE VOTRE FAIM DE LIBERTÉ, FRÈRES HUMANOÏDES... QU'IMPORTE CE QUE NOUS SOMMES ! SACHEZ SEULEMENT QUE NOUS REPRÉSENTONS LES ÊTRES DE LA 7ÈME SPHÈRE, LES FORMES PARFAITES DE...

... L'INTELLIGENCE TRANSCENDÉE... NOUS REPRÉSENTONS LE BIEN UNIVERSEL... L'OPPOSÉ DU MAL ABSOLU QUE FUT REXOR... ET C'EST POURQUOI NOUS NE SOMMES PAS INTERVENUS DIRECTEMENT DANS VOTRE LUTTE !

L'ESPRIT DE JUSTICE QU'IL Y A EN VOUS, VOILÀ QUI MÉRITAIT NOTRE CONCOURS... MAIS NOUS NE VOULONS PAS FAIRE PLUS ! TOUTE FORME DOIT S'ÉLEVER D'ELLE-MÊME VERS LA 7ÈME SPHÈRE... LA PAIX ET L'AMOUR UNIVERSELS SONT À CE PRIX !

...IL Y A 3842 ANNÉES, REXOR QUITTAIT SON MONDE ORIGINEL POUR FONDER L'EMPIRE DE FER ! RETROUVEZ CET INSTANT PRÉCIS AFIN DE L'ANÉANTIR ! EN EMPÊCHANT L'AVÈNEMENT DU TYRAN, VOUS EFFACEREZ JUSQU'À SON SOUVENIR !

MAIS... COMMENT REMONTER 3842 ANNÉES DANS LE PASSÉ DE NOTRE ESPÈCE ?

L'ESPACE ET LE TEMPS SONT LIÉS ! MAIS IL EST DANS L'UNIVERS DES VOIES QUI ABOLISSENT CES DEUX LOIS !

... ET VOICI LE SEUL SECRET QUE NOUS VOUS RÉVÉLONS AVANT NOTRE SÉPARATION, FRÈRES HUMANOÏDES... TRAVERSEZ ANTARÈS ! LA GÉANTE ROUGE VOUS FOURNIRA L'ÉNERGIE NÉCESSAIRE POUR GAGNER EN QUELQUES MINUTES LE POINT OÙ SE SITUAIT VOTRE PLANÈTE ORIGINELLE IL Y A 3842 ANS ! NOUS AVONS PROGRAMMÉ VOTRE VAISSEAU POUR QU'IL GARDE LE CAP DANS SA DIRECTION...

... POURTANT...

MAIS... NOUS ALLONS GRILLER AVANT MÊME DE...

ZBEEP ! C'EST IMPOSSIBLE ! ANTARÈS FAIT PLUS DE SIX MILLIONS DE DEGRÉS... ET...

RIEN N'EST IMPOSSIBLE À CEUX QUI ONT LA FOI EN L'AMOUR UNIVERSEL ! LES FORCES DE L'ESPRIT SONT PLUS PUISSANTES ET PLUS EFFICACES QUE VOUS NE LE CROYEZ !

NE CRAIGNEZ QUE VOUS-MÊMES, FRÈRES HUMANOÏDES ! LE DOUTE EST VOTRE PIRE ADVERSAIRE DANS CETTE LONGUE QUÊTE VERS LA 7ÈME SPHÈRE... ADIEU, ENFANTS DE L'UNIVERS...

TELLES DE MERVEILLEUSES COMÈTES, LES **CRISTALLOÏDES** DISPARAISSENT ENTRE LES ÉTOILES... VERS UN AU-DELÀ INSOUPÇONNÉ...

ADIEU, SAGES DE L'INFINI!

ET MAINTENANT À *NOUS* DE JOUER! CAP SUR *ANTARÈS*!

QUOI? MILLE BOLID... MAIS... NOUS N'ALLONS TOUT DE MÊME PAS...

SI, PUNKY! IL SUFFIT D'Y CROIRE! ET MOI... *J'Y CROIS!*

ZBIOOP! ALORS LÀ... LA *FOI* SEREINE DES HUMAINS DÉPASSE MON ENTENDEMENT MICRO-SYNTHÉTIQUE... *BEEP!*

IL ME REVIENT UNE ANCIENNE EXPRESSION DES HUMAINS... *ZBEEP...*

... "QUE SUIS-JE VENU FAIRE DANS CETTE GALÈRE?"...

ET... L'*INCROYABLE* SE PRODUIT...

... *ALPHOMÉGA* TRAVERSE SANS **DOMMAGES** LA FOURNAISE THERMO-NUCLÉAIRE...

NOURRI D'UNE PARCELLE D'ÉNERGIE DE LA GÉANTE ROUGE, LE VAISSEAU JAILLIT DE L'HÉMISPHÈRE OPPOSÉ...

... VERS LE COEUR DES COLOSSALES PROTUBÉRANCES DE FEU...

... SOUS LES YEUX HALLUCINÉS DES ÉVADÉS DE L'ESPACE, LES ANNÉES-LUMIÈRE DÉFILENT COMME DES SECONDES...

DANS LA CLARTÉ NÉGATIVE, LE TEMPS REMONTE SILENCIEUSEMENT À L'ASSAUT DE LA PROUE D'ALPHOMÉGA...

PUIS SOUDAIN, L'ODYSSÉE HORS DU TEMPS DÉBOUCHE DANS UN PASSÉ VIEUX DE 3842 ANS ...

... À LA SECONDE VOULUE PAR LES CRISTALLOÏDES..

LÀ... REGARDEZ... NOTRE MONDE ORIGINEL!

... ET DEVANT LE VAISSEAU, SE DESSINE LE HALO BLEUTÉ D'UNE PLANÈTE...

... MAIS UNE OMBRE SINISTRE SE GLISSE ENTRE ELLE ET ALPHOMÉGA...

... UN SIGNE... UN SYMBOLE... L'EMBLÈME DE LA TERREUR GALACTIQUE...

DROIT DEVANT! L'OEIL DE REXOR S'APPROCHE DE LA PLANÈTE DE NOS ANCÊTRES!

ALLEZ, COSMO! DESCENDS CE BOUDIN!

COSMO! AVONS-NOUS VRAIMENT LE DROIT DE MODIFIER LE COURS DE L'HISTOIRE?

OUI, YANA! CAR C'EST POUR LE SALUT D'UNE ESPÈCE MENACÉE... LA NÔTRE!

...ET LA MIENNE! BEEP!

AFIN QUE L'AVENIR DE NOS ANCÊTRES NE SOIT PAS CE QUE FUT NOTRE PASSÉ: L'ESCLAVAGE... LA MORT VIVANTE!

POUR EMPÊCHER L'AVÈNEMENT DE REXOR ET DE L'ODIEUX EMPIRE DE FER!

MISSILES NEUTRONIQUES... FEU!

SWOOM

MA FAIM DE POUVOIR EST IMMENSE!

RIEN NE POURRA M'EMPÊCHER DE BÂTIR MON EMPIRE SUR CETTE PLANÈTE RICHE, PEUPLÉE DE MILLIARDS D'HUMANOÏDES... QUI DEVIENDRONT AUTANT DE ROBOTS!

UNE GIGANTESQUE ET SILENCIEUSE EXPLOSION DÉCHIRE L'ESPACE...

... ET À LA SURFACE DE LA PLANÈTE, LES HUMANOÏDES CROIRONT À LA BANALE DÉSINTÉGRATION D'UNE MÉTÉORITE... ILS IGNORERONT QUE REXOR LE **TYRAN GALACTIQUE** A ÉTÉ ANÉANTI À LEURS PORTES PAR LEURS LOINTAINS DESCENDANTS...

16

EN PLEIN DANS LE MILLE ! ET MAINTENANT, ALLONS RENDRE VISITE À NOS ANCÊTRES !

ROARK !

QUELLE ÉMOTION DE DÉCOUVRIR NOTRE MONDE AVANT L'*EMPIRE DE FER* ! FINI CETTE LONGUE ODYSSÉE SPATIALE...

NON, MES AMIS ! LES *CRISTALLOÏDES* NE NOUS ONT ACCORDÉ LEUR CONFIANCE QUE POUR CETTE MISSION ! SONGEZ QUE 3842 ANNÉES NOUS SÉPARENT DE NOS AÏEUX !

NOUS NE POUVONS *DÉFIER* LES LOIS DE L'*ESPACE-TEMPS* PAR CETTE RENCONTRE INOPPORTUNE ET CONTRE NATURE ... CE CONTACT SERAIT MORTEL POUR *EUX* COMME POUR *NOUS* !

NOTRE DESTIN EST *AILLEURS*... PARMI LES *ÉTOILES* !

À LA RECHERCHE DE NOTRE NOUVEL EDEN, DANS LES BRAS DE LA GALAXIE... SUR LES TRACES DES CRISTALLOÏDES !

DOMMAGE ! J'AURAIS VOULU VOIR LA TÊTE DE *GRAND PAPA* !

TU AS RAISON, COSMO !... NE JOUONS PAS AVEC LE *TEMPS* !

ZZBIOP... JE FOUILLE DANS MES BLOCS-MÉMOIRES... HO LÀ LÀ... QUE C'EST LOIN...

ZZBEEP ! ÇA Y EST... J'AI TROUVÉ... CE MONDE S'APPELLE *LA TERRE* ! -*BEEP*... ET LES HOMMES QUI L'HABITENT EN CE MOMENT VIVENT EN JUILLET 1981... -*BEEP*

ILS VIENNENT TOUT JUSTE DE MARCHER SUR LA LUNE... ILS CONNAISSENT LA FAMINE ET MALGRÉ LEUR SOIF DE PAIX, ILS S'ENTRE-DÉCHIRENT ENCORE... *BEEEP*...

TERRE : FICHE TECHNIQUE... PLANÈTE TELLURIQUE... TEMPÉRATURE MOYENNE : 23 DEGRÉS... COMPOSITION ATMOSPHÉRIQUE...

OH, ÇA VA ! *MILLE BOUDINS* ! ET REPASSE-MOI DU RAB D'ASTRO-PILULES !

BEUARK !

FIN DE L'ASTRÉPISODE
à suivre...

17

LES SIOUX

25 Juin 1876: désastre complet, donc, pour les troupes du Général Custer qui affrontaient sur la rive du Little Big Horn les tribus indiennes assemblées. Mais au fait, le Général lui-même, qu'est-il devenu? Aucun des vainqueurs ne se rappelle l'avoir aperçu au cours de l'engagement...

L'explication de ce mystère est toute simple: les Cheyennes ont conservé le souvenir de Custer tel qu'il était sept années auparavant, lorsqu'il guidait la garnison de Washita à la rencontre des guerriers rouges. Or, entre temps, Custer a coupé l'abondante chevelure qui lui avait valu son surnom. Ce n'est que par hasard que Taureau Assis le reconnaîtra, gisant

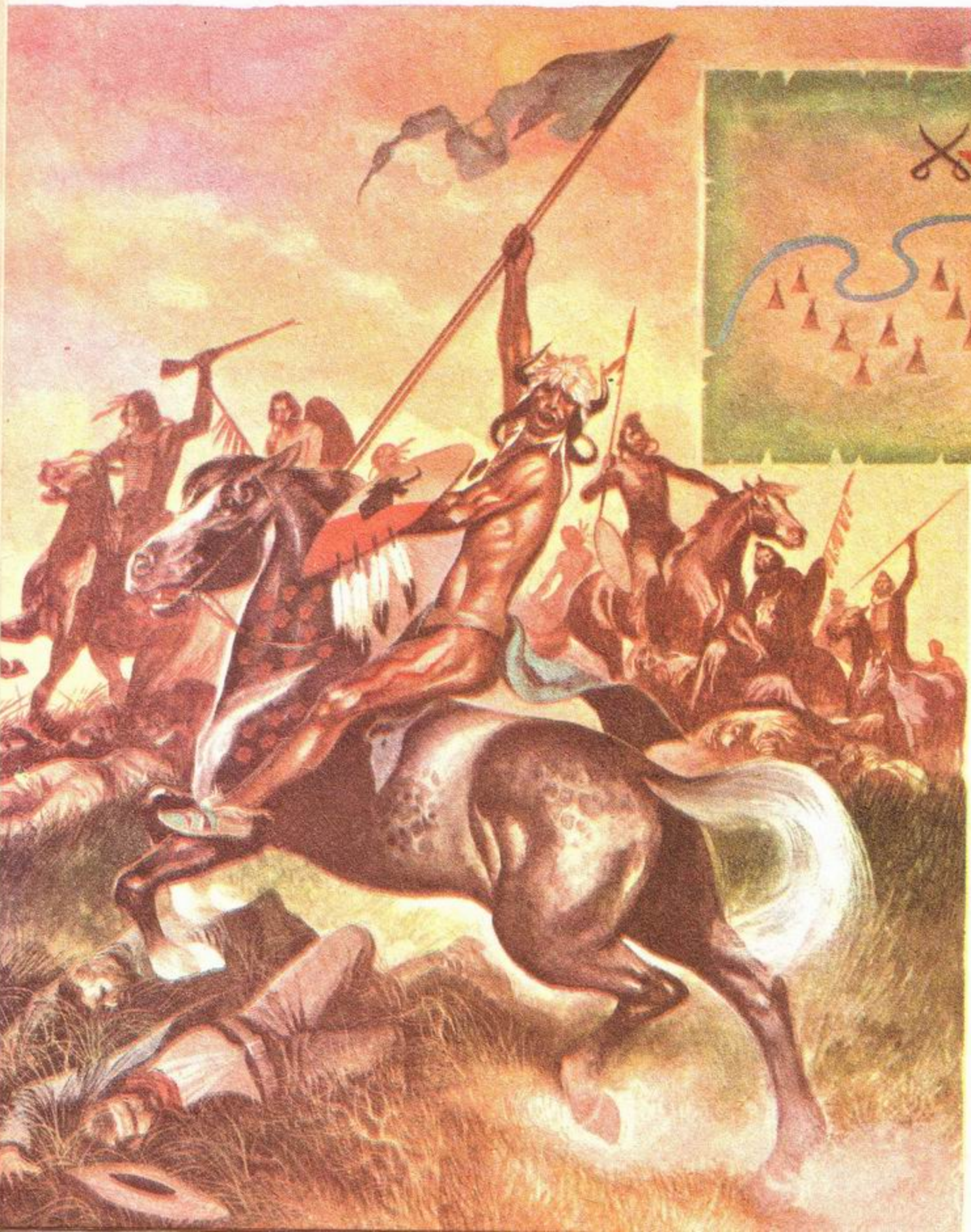

Le combat terminé, un guerrier cheyenne brandit l'étendard du 7ème de Cavalerie. En haut, plan du champ de bataille: la ligne bleue indique le cours du Little Big Horn, la flèche rouge l'itinéraire suivi par les Soldats Bleus. Les tentes représentent le campement indien, et la paire de ciseaux l'endroit exact où le régiment de Custer fut anéanti.

LA FIN DE CUSTER LONGS-CHEVEUX

(SUITE)

parmi ses hommes. C'est ainsi qu'on ignorera toujours le nom du guerrier qui vengea le peuple rouge en terrassant son plus mortel ennemi: Custer, l'homme qui s'était juré de conquérir gloire et popularité en anéantissant les tribus indiennes, le même qui avait tracé la « piste des voleurs »: la route des chercheurs d'or jusqu'au territoire sacré des Black Hills.

« Sa mort nous importe peu », dira seulement Taureau Assis en identifiant le cadavre grâce à la blondeur caractéristique de ses cheveux. « Tout ce qui compte, c'est sa défaite! ».

Que deviennent pendant ce temps le Commandant Reno et le Capitaine Benteen, chargés par Custer de créer des manoeuvres de diversion au début de l'opération? Ils se sont rejoints... et l'effrayant silence qui monte maintenant des rives du Little Big Horn achève de leur saper le moral. Confus, hébétés, ils n'ont même plus le coeur d'émettre des hypothèses sur ce qui s'est passé. L'arrivée de Cheval Fou les force à reprendre contact avec la réalité. « C'est à nous qu'ils en veulent, maintenant », dit le Commandant Reno. « Il va falloir nous organiser pour repousser leur attaque! ». En silence, Benteen acquiesce. Un peu plus tard, tout le régiment s'affaire à creuser des tranchées dans le sol caillouteux.

Cheval Fou, qui rentre au campement des Hunkpapas où il a rendez-vous avec Taureau Assis et Gall, ne manque pas de remarquer cette agitation des Soldats Bleus. Il note également que leurs effectifs se sont grossis: une partie des troupes avait été tenue en réserve lors du premier engagement.

« Que faisons-nous? » demande Cheval Fou en livrant le résultat de ses observations.

« Pour l'instant », réplique Taureau Assis, « nous pleurons nos morts. Nous avons assez combattu pour la journée. Demain au lever du soleil, nous aviserons! »

« D'accord avec mon père », acquiesce Gall. « Toutefois, afin de prévenir toute mauvaise surprise, je propose qu'un groupe de guerriers soit délégué pour empêcher les Soldats Bleus de quitter leurs positions dans le courant de la nuit. Mais surtout, qu'ils n'attaquent sous aucun prétexte. »

La nuit descend sur le Big Horn. Le Commandant Reno attend l'aube avec impatience. Il ignore toujours ce qui est arrivé exactement au Général Custer. Mais dans les grandes lignes, il s'en doute...

Au lever du jour, le conseil de guerre fait cercle devant le wigwam de Taureau Assis.

« A mort les Soldats Bleus! » s'écrie le chef des Arapahos, une ethnie mineure qui a pris part la veille à la déconfiture de Custer, au côté des Cheyennes.

« Mieux vaut attendre » conseille Taureau Assis. « Des morts nous n'en avons déjà que trop ».

« Nous sommes sur le point de manquer de munitions », ajoute Gall. « Les renforts qui ont rejoint les Visages Pâles leur en ont probablement procuré d'autres ».

« Mon avis est de lancer contre les Soldats Bleus une charge d'intimidation qui nous permettra de jauger leur moral » dit Cheval Fou. « Ensuite, nous déciderons. »

La discussion se prolonge: l'usage indien veut que lors d'un conseil, chacun donne son avis et écoute celui des autres... Elle sera toutefois interrompue par les éclaireurs qui font irruption au campement, porteurs de la nouvelle suivante: la troupe gouvernementale s'avance à la rencontre du village indien.

« En ce cas, décide Taureau Assis, inutile de nous concerter davantage. Nous ne pouvons soutenir un combat en règle, puisque nous manquons de munitions. Levons le camp et livrons-leur une guerilla incessante, sans jamais les affronter directement ».

Aussitôt, on s'affaire à démonter les wigwams. Les Indiens divisés en groupes s'égaillent dans la montagne, tandis que Reno et sa troupe attendent l'armée ennemie, dans un silence qui, peu à peu, se fait obsédant... Ils attendront longtemps.

Cette éclatante victoire du peuple rouge lui coûtera en fin de compte terriblement cher. Le 22 Juillet, un décret gouvernemental place toutes les réserves indiennes sous l'autorité directe de l'Armée officielle. Tous les Indiens qui s'y trouvent reçoivent le statut de prisonniers de guerre et sont traités en conséquence. Le 15 Août, enfin, le Grand Conseil déclare les Sioux déchus de leurs droits sur le fleuve Powder et le territoire des Black Hills. Ceci pour avoir violé le traité de 1868 en prenant les armes contre les Etats-Unis... Etrange façon d'interpréter les faits et d'inverser les responsabilités!

Les trois vainqueurs du Little Big Horn: Taureau Assis, Chef des Hunkpapas, l'Ogala Cheval Fou et enfin Gall, hunkpapa lui aussi, fils adoptif de Taureau Assis.

LE BON CHOIX

UN ONAGRE
1. INFLAMMATION D'UN ONGLE DUE À UNE INFECTION
2. ANIMAL MARIN AYANT L'ASPECT D'UNE ÉTOILE DE MER
3. MAMMIFÈRE SAUVAGE ENTRE LE CHEVAL ET L'ANE
4. LANGUE INDIENNE D'AMÉRIQUE CENTRALE

UN ZYGÈNE
1. PLANTE POUSSANT DANS LA VASE
2. PAPILLON À AILES NOIRES TACHÉES DE ROUGE
3. REPTILE SAURIEN D'AFRIQUE DU SUD
4. OS DU VISAGE

UNE PINASSE
1. FEMME PRÉTENTIEUSE
2. TUBE POUR PRÉLEVER UN LIQUIDE
3. PETIT POISSON CARNASSIER D'AMAZONE
4. EMBARCATION DE PÊCHE À FOND PLAT

SOLUTION ▷ ONAGRE : 3 - ZYGÈNE : 2 - PINASSE : 4

TOUJOURS PLUS HAUT!

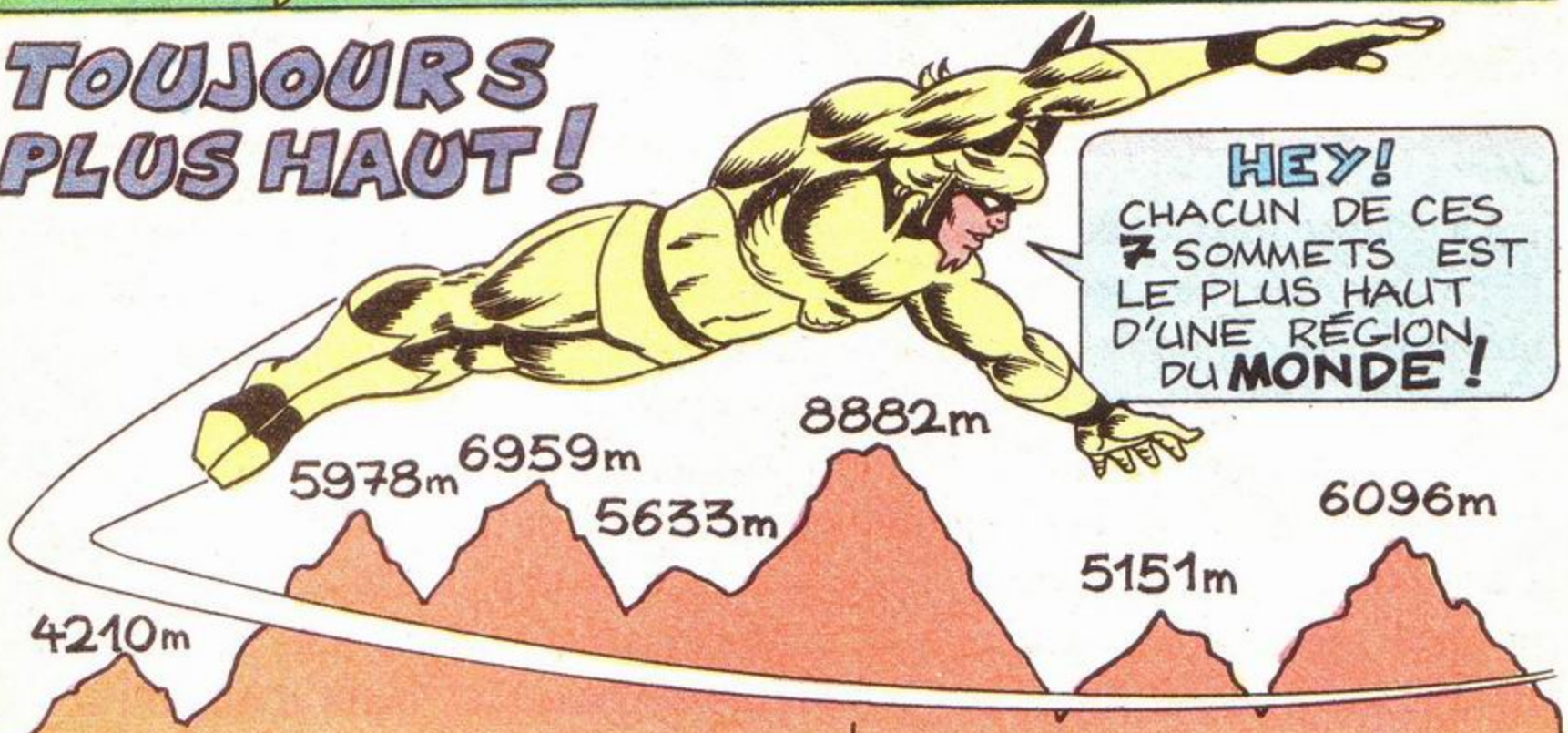

SI JE TE DONNE SON ALTITUDE SAURAS-TU LE RECONNAÎTRE ET ME DIRE DANS QUEL CONTINENT IL CULMINE?

MC KINLEY
ACONCAGUA
MAUNA LOA
ELBROUZ
KILIMANDJARO
EVEREST
VINSON

EUROPE
ASIE
ANTARCTIQUE
AMERIQUE DU NORD
AFRIQUE
OCEANIE
AMERIQUE DU SUD

SOLUTION

ASIE : EVEREST 8882 M - AMÉRIQUE DU SUD : ACONCAGUA 6959 M
AMÉRIQUE DU NORD : MC KINLEY 6096M - AFRIQUE : KILIMANDJARO 5978M
EUROPE : ELBROUZ 5633M - ANTARCTIQUE : VINSON 5151 M
OCÉANIE : MAUNA LOA 4210M

LA CIVILISATION

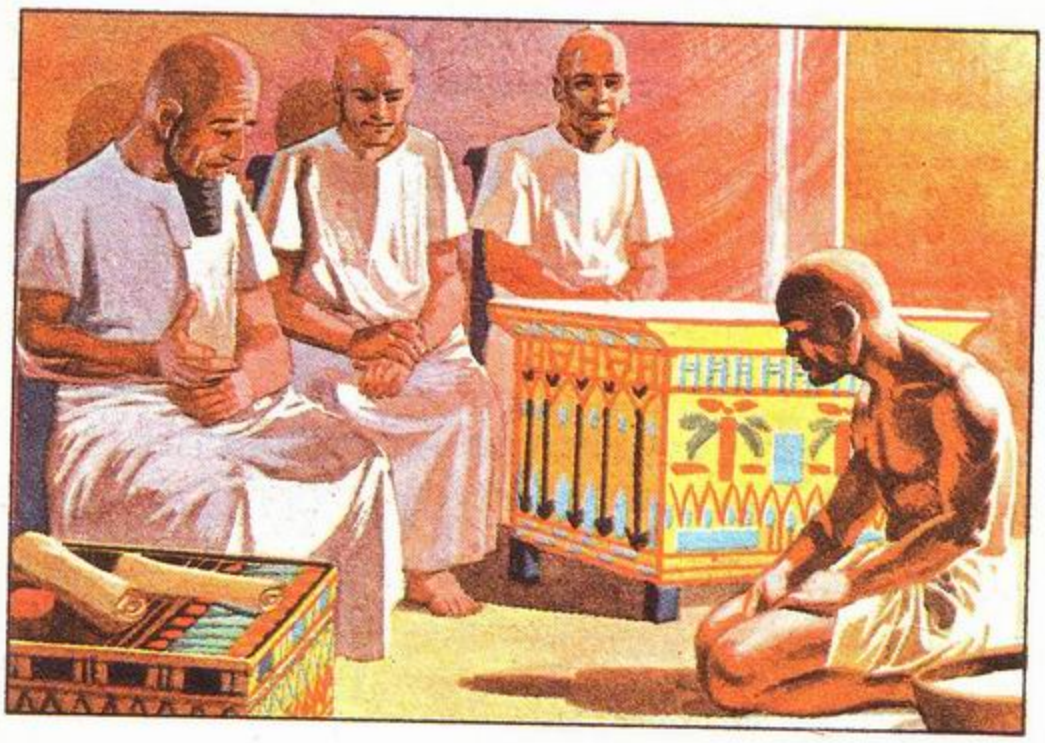

LA JUSTICE

Le pharaon était le juge suprême dans les cas les plus graves qu'il jugeait personnellement. En général, les tribunaux étaient formés de fonctionnaires constituant des cours itinérantes, toujours prêtes à se déplacer d'une endroit à un autre.

Un tribunal jugeant un accusé.

La classe des prêtres constituait un des piliers de l'administration de l'Etat égyptien. Les prêtres les plus influents étaient ceux qui se consacraient au culte du dieu-soleil, Amon-Râ. Après avoir conquis de vastes territoires voisins, les Egyptiens avaient en effet offert d'énormes richesses au dieu Râ dont les prêtres s'étaient ainsi enrichis; leur puissance était telle qu'elle concurrençait sérieusement celle du pharaon. Par de fastueuses cérémonies, ils s'acquirent la sympathie du petit peuple, fanatisé par le culte du soleil. Le pharaon Akhénaton ne supporta pas de les voir mettre son autorité en péril; il leur fit ouvertement la guerre en s'opposant au culte d'Amon-Râ. Mais il se fit ainsi de nombreux ennemis, dont sa propre mère. Seule son épouse, la très belle Néfertiti, lui resta fidèle jusque dans le malheur. Les prêtres re-

LES DIVINITES TUTELAIRES

Chez les peuples primitifs, les forces de la nature, les animaux utiles ou féroces, les astres, les montagnes, les fleuves et la végétation ont toujours été adorés comme des divinités. Les anciens habitants de la vallée du Nil eurent eux aussi leurs dieux

Thot, le dieu de la Sagesse, était incarné par un ibis ou un babouin.

EGYPTIENNE

Leurs sentences étaient sans appel puisque leur autorité émanait directement du dieu-roi. Les condamnations éventuelles étaient exécutées immédiatement après le jugement. Il n'existait pas de loi écrite; les magistrats tentaient simplement d'interpréter la volonté du souverain, qu'ils connaissaient bien grâce à des contacts répétés avec lui et avec ses collaborateurs directs. La loi n'était donc que la volonté du souverain; c'est lui qui fixait les critères du bien et du mal. La faute la plus fréquente était le non-paiement des taxes que chaque citoyen fortuné devait verser au pharaon. Les peines allaient de la simple bastonnade à la saisie d'une partie ou de la totalité des biens ou à la prison. En cas de faute particulièrement grave, l'accusé pouvait même être condamné à mort.

LES PRETRES

trouvèrent très vite leur puissance. Ramsès III offrit aux temples de Thèbes 2 800 Km2 de terres cultivables, 85 000 esclaves, plus de 400 000 têtes de bétail, 400 jardins et vergers, 80 embarcations et 65 villes et villages.

Une fastueuse cérémonie religieuse de l'ancienne Egypte.

tutélaires, incarnés par des éléments naturels et surtout par des animaux: le faucon, le taureau, le sphinx, le crocodile, le lotus, le papyrus; même le Nil aux crues étonnantes et bénéfiques était vénéré. A l'origine, chaque divinité protégeait une ville particulière; par la suite, certaines finirent par devenir des divinités d'Etat. Lorsque l'Egypte commença à avoir une religion officielle, ces divinités étaient au nombre de neuf: il s'agissait d'Athon, le créateur, de Shou, dieu de l'air, de Tefnout, déesse de l'eau, de Geb, dieu de la terre, de Nout, déesse du ciel, d'Osiris, d'Isis, de Seth et de Nephtys. Avec le temps, les cultes d'Isis et d'Osiris prirent une importance toujours plus grande, mais la dévotion du peuple pour les dieux animaux resta pourtant très forte.

LE TROU NOIR

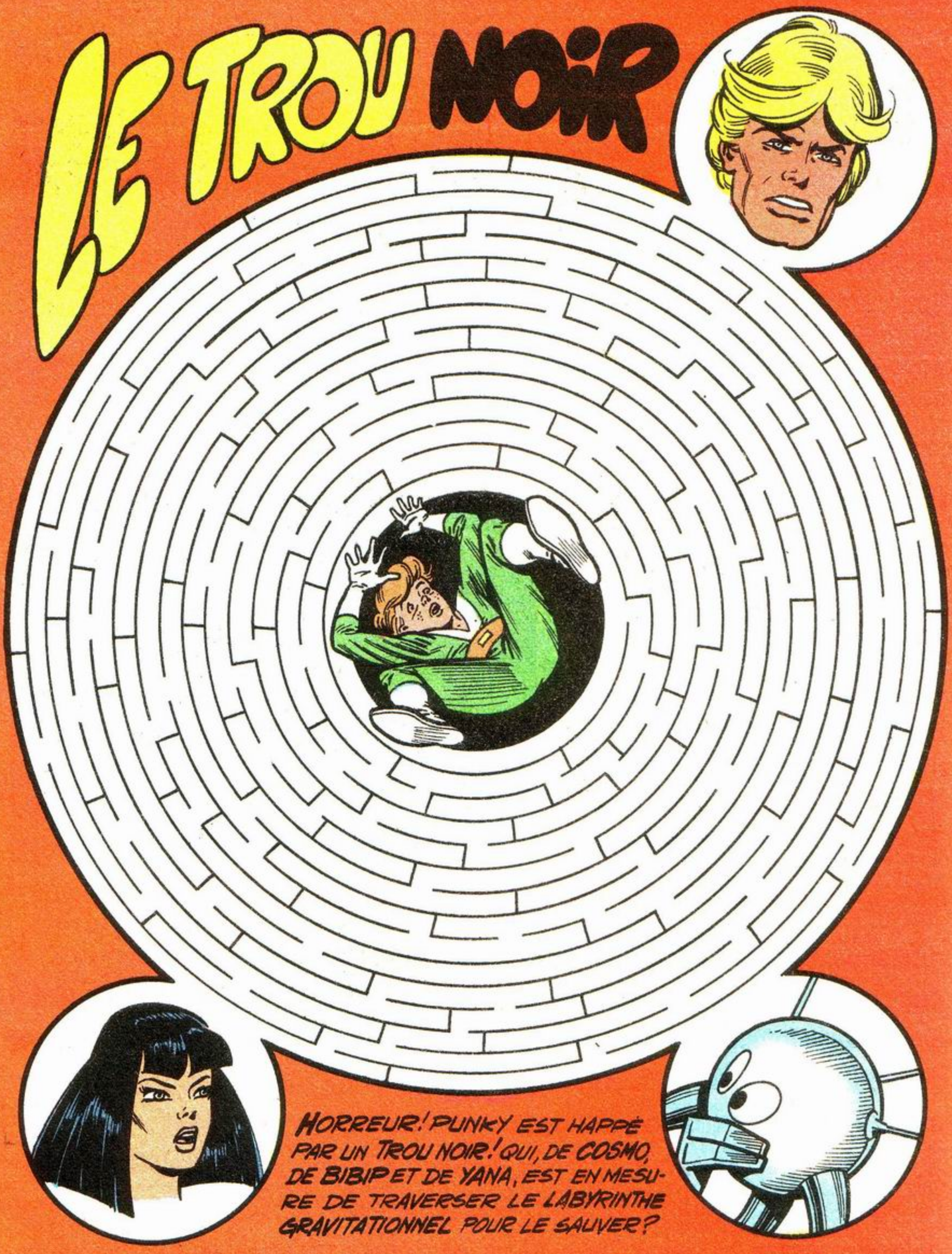

HORREUR! PUNKY EST HAPPÉ PAR UN TROU NOIR! QUI, DE COSMO, DE BIBIP ET DE YANA, EST EN MESURE DE TRAVERSER LE LABYRINTHE GRAVITATIONNEL POUR LE SAUVER?

LUG PRESENTE

PHOTONIK

14ème EPISODE NOUVELLE SERIE

AVERTISSEMENT : LES ÉDITIONS LUG NE VEULENT PAS AVOIR D'ENNUIS AVEC LA C.I.A... AUSSI TOUT CE QUI VOUS SERA MONTRÉ DANS LES SIX PREMIÈRES PAGES DE CET ÉPISODE DEVRA IMPÉRATIVEMENT ÊTRE GOMMÉ DE VOS MÉMOIRES. EN EFFET, VOUS ALLEZ PÉNÉTRER DANS UNE DES NOMBREUSES BASES MILITAIRES ULTRA-SECRÈTES DU DÉSERT DU NEVADA !

HISTOIRE SECRÈTEMENT SUPERVISÉE PAR MALCOM NAUGHTON.

... ET CLANDESTINEMENT ÉCRITE ET DESSINÉE PAR CYRUS.A.TOTA.

PROLOGUE...

WHEEE!... WHEEE!... WHEEE!...

ALERTE! ROUGE!

ALERTE ROUGE!

... DES INCONNUS SONT SIGNALÉS DANS L'ENCEINTE DE LA BASE... QUE LE SERVICE DE SÉCURITÉ DÉCLENCHE LE PLAN FOXIE 3!

HELLS! ÇA M'A L'AIR D'ÊTRE SÉRIEUX!

J'AI MÊME PAS EU LE TEMPS DE FINIR MES OEUFS AU BACON!

CAPORAL, PRENEZ TROIS HOMMES ET ALLEZ JETER UN COUP D'OEIL DANS LE BUREAU DU COLONEL!

AYE! AYE, SERGENT!

BON SANG! IL YA DU GRABUGE PAR ICI!

TOUS LES COPAINS SONT K.O!

QUI A BIEN PU FAIRE ÇA?

REGARDEZ! LA PORTE DU BUREAU EST DÉFONCÉE!

QUE VOUS EST-IL ARRIVÉ, MON COLONEL?

JE... JE NE ME SOUVIENS DE RIEN... MA... MA MAIN... J'AI MAL...

HEY! REGARDEZ! LA PEAU DE SA PAUME DROITE A ÉTÉ ARRACHÉE!!!

?!!!! À QUOI RIME TOUT CE CIRQUE?

VOUS N'AVEZ PAS ENCORE COMPRIS? SEULES MES EMPREINTES DIGITALES PEUVRENT OUVRIR LE COFFRE CONTENANT LES DOSSIERS DE LA BOMBE À NEUTRONS!

HELL! ILS VONT SE SERVIR DE LA PEAU COMME D'UN GANT POUR DÉCLENCHER LE MÉCANISME D'OUVERTURE!

TOUS À LA SALLE DES COFFRES!

AUCUN SYSTÈME DE SÉCURITÉ N'A RÉSISTÉ!

C'EST COMME SI UN TROUPEAU DE BISONS ÉTAIT PASSÉ PAR LÀ!

J'AI L'IM- PRESSION QUE NOUS ARRIVONS TROP TARD!

LE COF- FRE AUX DOSSIERS EST GRAND OU- VERT!

QUE S'EST-IL PASSÉ, SOLDAT?

... LE MONSTRE... LE... LE GAZ...

RIEN! TOUJOURS RIEN!

ON NOUS DEMAN- DE DE COINCER DES FANTÔMES!

PATROUILLE Nº4 À LA BASE... INSPECTONS LE SECTEUR DES ROCHES ROUGES... TERMINÉ!

BIEN REÇU!

HUM... À L'HEURE QU'IL EST ILS DOIVENT ÊTRE LOIN!

TOUK!

?!?

GRAH!

PAK!

PLACE YANKEE!

TUMP!

SUR LA PISTE DU SORCIER

(2ème Partie)

PATROUILLE N°4 À LA BASE... RIEN À SIGNALER DANS LE SECTEUR DES ROCHES ROUGES... TERMINÉ!

BIEN COMPRIS!

D'ABORD... QUITTER LA BASE!!!

WHAM!

...PUIS RE-JOINDRE LA FOURGON-NETTE!

ENTRE LÀ... ET TIENS-TOI TRANQUILLE!

L'ALERTE GÉNÉRALE DOIT ÊTRE DONNÉE DANS TOUT L'ÉTAT! JE VAIS SÛREMENT TOMBER SUR UN BARRAGE!

EN VOICI DÉJÀ UN!

QUE SE PASSE-T-IL, SERGENT?

CONTRÔLE MILITAIRE, SIR! JE DOIS VÉRIFIER VOS PAPIERS ET EXAMINER VOTRE CHARGE-MENT!

JE SUIS TRÈS PRESSÉ, SERGENT!

SSHHHHooo

PENSEZ-VOUS QU'UN CONTRÔLE SOIT VRAIMENT NÉCESSAIRE?

?!!! NON SIR... B...BIEN SIR... JE COMPRENDS SIR...

MP

LAISSEZ PASSER... TOUT EST EN RÈGLE!

??!!!... SERGENT ...

C'EST UN ORDRE, SOLDAT!

QUELQUE CHOSE QUI NE VA PAS, SERGENT?

UNE MIGRAINE... TOUT À COUP...

LE PENTAGONE - MINISTÈRE DE LA DÉFENSE AUX U.S.A.

AUCUN DE NOS HOMMES NE PEUT DONNER D'INDICES SUR LES VOLEURS?

NON! IL SEMBLE QUE LES VOLEURS AIENT VAPORISÉ UN GAZ PROVOQUANT UNE LÉGÈRE AMNÉSIE!

... MAIS NOUS AVONS TROUVÉ AUX ABORDS DE LA BASE, DES EMPREINTES DE PIEDS D'HOMME ET DE PATTES DE GORILLE!

QUOI?!! UN GORILLE EN PLEIN DÉSERT DU NEVADA?

CONTRÔLEZ TOUS LES ZOOS, LES CIRQUES ET LES MÉNAGERIES DES ENVIRONS ... ET PAS UN MOT À LA PRESSE! DE QUOI AURIONS-NOUS L'AIR SI ON APPRENAIT QU'UN SINGE...

JE CRAINS QU'IL NE SOIT TROP TARD!

UNE ÉQUIPE DE JOURNALISTES DU "HERALD TRIBUNE" EFFECTUANT UN REPORTAGE SUR LES ACTIVITÉS DE LA BASE A DÉJÀ DÛ ANNONCER LA NOUVELLE!

MALHEUR! ELLE VA SE RÉPANDRE COMME UNE TRAÎNÉE DE POUDRE!

CENTRAL PARK ZOO À NEW-YORK CITY LE JOUR MÊME...

CONTENT DE RETROUVER LE ZOO, POP?

TU PARLES! APRÈS UNE SEMAINE D'HOSTO! *

HEY, LES GARS... ÉCOUTEZ ÇA!..."VOL DES DOSSIERS DE LA BOMBE À NEUTRONS"!

* SOUVENEZ-VOUS DE L'EXÉCUTEUR-

"...SEULS INDICES: DES EMPREINTES DE PATTES DE GORILLE RELEVÉES SUR LE SOL..."

UN GORILLE? TU CROIS QUE C'EST CELUI DU ZOO?

JE LE VOIS MAL S'ÉCHAPPANT DE SA CAGE ET TRAVERSANT LA MOITIÉ DES ÉTATS-UNIS POUR VOLER UNE BOMBE!

!?!

LE GORILLE BLANC S'EST DONC ÉCHAPPÉ!

IL ME FAUT CE JOURNAL!

NOUS SERONS FIXÉS TÔT OU TARD! EN TOUT CAS LE VOLEUR RESTE INTROUVABLE...

WISH

RIP!

!?

HEP! MON JOURNAL!!

TOM POUCE!

IL A CHIPÉ MON JOURNAL!

RECTIFICATION: EMPRUNTÉ SEULEMENT!

SALE GAMIN! ON FINIRA BIEN PAR LE COINCER!

PERSONNE ALENTOUR!

JE PEUX UTILISER LA TRAPPE!

HO... HISSE... À CHAQUE FOIS, CE ROCHER SEMBLE PLUS DIFFICILE À BASCULER!

KRIII!

IL FAUDRA HUILER LE MÉCANISME!

MINCE! OÙ AI-JE PLANQUÉ LA TORCHE?

AH! LÀ-VOILÀ!

DOUBLE DOC VA EN FAIRE UNE TÊTE EN LISANT CE CANARD!

BOIS UN PEU! ÇA TE REDONNERA DES *FORCES!*

WHAOOOO! *PHOTONIK* S'EST RÉVEILLÉ... NOUS ALLONS POUVOIR NOUS LANCER À LA POURSUITE DU *SORCIER!*

DÉSOLÉ, TOM... MAIS JE SUIS VIDÉ!

DOUCEMENT, *PHOTONIK* A ENCORE BESOIN DE QUELQUES JOURS DE REPOS POUR ÊTRE COMPLÈTEMENT *RÉTABLI!*

ALORS, C'EST *RÂPÉ!*

???

JETEZ UN COUP D'OEIL À CE JOURNAL ET VOUS COMPRENDREZ!

Herald Tribune

VOL DES DOSSIERS SECRETS DE LA BOMBE A NEUTRONS

Transactions

Intensive Questioning

JE NE VOIS PAS EN QUOI CE VOL CONCERNE NOTRE SORCIER!

NON?! ALORS, ÉCOUTEZ!

L'ARTICLE RELATE QUE L'ON A DÉCOUVERT LES EMPREINTES D'UN HOMME ET D'UN GORILLE! OR, J'AI APPRIS QUE LE GORILLE BLANC DU ZOO S'EST ÉCHAPPÉ LE SOIR-MÊME DE NOTRE COMBAT CONTRE N'KALA LE SORCIER!

HUM! TOUT COÏNCIDE... ENTRE LE MOMENT OÙ N'KALA A LIBÉRÉ LE GORILLE ET LA DATE DU VOL, IL S'EST ÉCOULÉ TROIS JOURS... LE TEMPS NÉCESSAIRE POUR GAGNER LE NEVADA PAR LA ROUTE!

SOUVIENS-TOI AUSSI QUE N'KALA PARLAIT DE PROJETS GRANDIOSES!

PEUT-ÊTRE SONGEAIT-IL AU VOL DES DOSSIERS DE LA BOMBE À NEUTRONS!

TOUJOURS EST-IL QUE CETTE AFFAIRE NE NOUS CONCERNE PLUS! C'EST AUX AUTORITÉS DE S'OCCUPER DU SORCIER!

NON, DOC! NOUS AVONS LÀ UNE OCCASION INESPÉRÉE DE NOUS DISCULPER AUX YEUX DE L'OPINION!

QUE VEUX-TU DIRE?

ARRÊTONS N'KALA, RÉCUPÉRONS LES DOSSIERS ET RENDONS-LES AUX AUTORITÉS! NOUS PROUVERONS AINSI NOTRE HONNÊTETÉ AUX YEUX DE TOUS!

HOW! BIEN PARLÉ, PHOTONIK! NOUS CLOUERONS LE BEC À TOUS NOS DÉTRACTEURS!

NE T'EMBALLE PAS, TOM ! NOUS N'AVONS PAS LA MOINDRE IDÉE DE L'ENDROIT OÙ SE TROUVE LE SORCIER !

MAIS PEUT-ÊTRE DÉCOUVRIRONS-NOUS CELUI D'OÙ IL VIENT !

COMMENT ÇA ?!

GRÂCE À CES *PLANTES* * DONT IL S'EST SERVI POUR VOUS IMMOBILISER ! PAR BONHEUR, J'EN AI GARDÉ UNE !

JE VAIS L'ANALYSER AINSI QUE LES PARTICULES DE POUSSIÈRES QUI RECOUVRENT TON COSTUME !

DU DIABLE SI J'Y COMPRENDS QUELQUE CHOSE !

* VOIR MUSTANG Nº 66 -

AU MÊME INSTANT, SUR UNE PLAGE DE FLORIDE...

ROARR-SPLASH !

BLLLL..

HÉ ! MAIS VOICI L'HOMME ET LE GORILLE DONT ON PARLE TANT DANS LES JOURNAUX !

QU'EST-CE QU'ILS FONT ?

UNE EMBARCATION VIENT DE SURGIR DE L'EAU !

ON DIRAIT UN SOUS-MARIN DE POCHE !

L'HOMME EMBARQUE AVEC SON GORILLE !

ON VA LES PERDRE DE VUE !

IL FAUT COURIR AVERTIR LES GARDE-CÔTES !

BONNE IDÉE... SURTOUT QU'IL Y A UNE RÉCOMPENSE À TOUCHER !

TU POURRAS ENFIN TE PAYER UNE MOTO !

TU L'AS DIT, MA VIEILLE !

LA NUIT MÊME, DANS UN QUARTIER PÉRIPHÉRIQUE DE NEW-YORK...

TU N'AURAIS PAS DÛ VENIR, TU ES ENCORE TROP FAIBLE!

ÇA IRA, DOC! ET JE N'UTILISERAI PAS MES POUVOIRS AFIN DE NE PAS ÉPUISER MON ÉNERGIE!

REGARDE-MOI CES EXCENTRIQUES!

HOW! LES PASSANTS NOUS MONTRENT DU DOIGT!

JE LES AI DÉJÀ VUS QUELQUE PART!

IL FAUT QUE JE ME RENDE CHEZ MOI POUR FAIRE CES ANALYSES ET C'EST LE SEUL CHEMIN POUR Y ARRIVER... TANT PIS SI ON NOUS REMARQUE!

J'ESPÈRE QUE NOUS NE TOMBERONS PAS SUR LES FLICS!

ÇA M'ÉTONNERAIT... NOUS SOMMES ARRIVÉS!

CLICK!

MALHEUR! ON M'A COUPÉ L'ÉLECTRICITÉ!

SUIVEZ-MOI DANS MON LABO PARTICULIER!

COMMENT POURRAI-JE TRAVAILLER DANS LE NOIR?

BRRR... J'AI UN MAUVAIS PRESSENTIMENT!

NOUS VOUS FERONS DE LA LUMIÈRE!

?!?

QU'EST-CE QUE JE DISAIS?

HAW! HAW! HAW!

DOCTEUR ZIEGEL, TOM POUCE ET PHOTONIK, JE PRÉSUME ?

QUI ÊTES-VOUS ?

F.B.I.!

CETTE MAISON ÉTAIT SOUS SURVEILLANCE DEPUIS DES MOIS!

NOUS SAVIONS QUE TÔT OU TARD, VOUS Y REVIENDRIEZ, DOCTEUR!

NOUS SOMMES PRIS!

EXACT! PHOTONIK, JE T'ARRÊTE POUR ENLÈVEMENT, DESTRUCTION DE MONUMENT CLASSÉ, VOIES DE FAIT SUR DES REPRÉSENTANTS DE L'ORDRE! Dr ZIEGEL, JE VOUS ARRÊTE POUR COMPLICITÉ AVEC CE MALFAITEUR,, QUANT À TOI, CHENAPAN, JE T'ARRÊTE POUR COMPLICITÉ ET VAGABONDAGE!

HOW! C'EST LA MEILLEURE!

ON NE VA PAS SE LAISSER FAIRE!

HEP! MA LAMPE S'EST ÉTEINTE!

LA MIENNE AUSSI, CHEF!

ÇA MARCHE! J'ABSORBE LA LUMIÈRE DE LEURS TORCHES!

POW!

TIREZ, SERGENT!

FACILE À DIRE, CHEF! ON N'Y VOIT RIEN!

IL FAUT FAIRE VITE!

L'ÉCLAT DES COUPS DE FEU ME GUIDE!

POW! POW! POW!

PTAK!

LÂCHEZ VOS PÉTOIRES!

VOUS ALLEZ FINIR PAR PROVOQUER UNE HÉCATOMBE!

POW!

POW!
MAINTE-NANT, RESTEZ CAL-MES!
POW!
NOUS AVONS BEAUCOUP À FAIRE!
VOUS AVEZ DE LA VEINE QUE JE SOIS UN PEU FAIBLARD CE SOIR!
SURVEILLE-LES, TOM!
SUIS-MOI, PHOTONIK! NOUS ALLONS COMMENCER LES ANALYSES!
VOUS VOUS FOURREZ DANS LA MÉ-LASSE JUS-QU'AU COU!
HEIN?... OH, T'OCCUPE!
DONNE-MOI TON GANT!
!?
JE VAIS D'ABORD GRATTER LES POUSSIÈRES INCRUSTÉES DANS LE TISSU!
PUIS LES PASSER AU MICROSCOPE!
C'EST BIEN CE QUE JE PENSAIS...
JE DÉCÈLE DES DÉBRIS DE CENDRES VOLCANIQUES, DE SOUFRE, DE CRISTAUX DE GRANIT, DE BA-SALTE ET DES TRACES DE POLLEN DE FLEURS ÉQUA-TORIALES!
MAIS... JE NE SUIS *JAMAIS* ALLÉ EN *AFRIQUE, DOC!*
PEUT-ÊTRE... MAIS LE SORCIER EN VIENT!

PENDANT LA LUTTE, QUELQUES DÉBRIS DE POLLEN ET DE TERRE INCRUSTÉS DANS LE COSTUME DU *SORCIER* SE SONT DÉPOSÉS SUR LE TIEN...

!!

VU LEUR ÉTAT DE DÉCOMPOSITION, LE *SORCIER* A DÛ QUITTER L'AFRIQUE RÉCEMMENT ET JE SUIS PERSUADÉ QU'IL Y RETOURNERA SOUS PEU!

MAIS OÙ LE TROUVER? C'EST *IMMENSE* L'AFRIQUE!

D'ACCORD, MAIS...

... NOS RECHERCHES SERONT LIMITÉES AUX RÉGIONS ÉQUATORIALES ET VOLCANIQUES...

... CE QUI NOUS MÈNE...

... À LA RÉGION DES VOLCANS À L'ÉST DU ZAÏRE!

OUGANDA

KENYA

TANZ

ZAÏRE

ZAMBIA

D'AILLEURS, LA PLANTE DU *SORCIER* NE POUSSE QUE SUR LES PENTES DU VOLCAN *RUWENZORI* OÙ VIVENT LES SEULS GORILLES *BLANCS* AFRICAINS!

DOC... VOUS ÊTES *GÉNIAL*!

BOF! J'AI TOUJOURS ÉTÉ FÉRU DE BOTANIQUE ET DE GÉOLOGIE!

ALORS?

EH BIEN, NOUS AVONS DE GRANDES CHANCES DE RETROUVER LE VOLEUR DES DOSSIERS DE LA BOMBE À NEUTRONS!

?!

... DONT NOUS FERONS CADEAU AU F.B.I!

ÇA M'ÉTONNERAIT! LE VOLEUR VIENT DE SEMER LA POLICE MARITIME AU LARGE DE LA FLORIDE!

ALORS, IL EST EN ROUTE POUR L'AFRIQUE!

PLUS UNE MINUTE À PERDRE!

DÉPÊCHONS-NOUS DE LIGOTER CES DEUX-LÀ!

HEY! VOUS N'ALLEZ PAS NOUS LAISSER ICI?

BAH! VOS COLLÈGUES VIENDRONT BIENTÔT VOUS RÉCUPÉRER!

QUANT À NOUS, LE TEMPS DE NOUS CHANGER ET DE PRENDRE UN PEU D'ARGENT, ET NOUS FILONS DROIT SUR L'AFRIQUE!

L'AFRIQUE? RIEN QUE ÇA?

NOUS T'EXPLIQUERONS EN CHEMIN!

AÉROPORT INTERNATIONAL DE LA GUARDIA - NEW-YORK...

DITES DONC, DOC, VOS FRUSQUES SONT UN PEU JUSTES POUR MOI!

OUI MAIS ELLES SONT MOINS VOYANTES QUE TON COSTUME DE SUP'HÉROS!

HOW! POURQUOI PRENDRE L'AVION ALORS QUE PHOTONIK NOUS AURAIT TRANSBAHUTÉS?

IL VAUT MIEUX QU'IL GARDE SES FORCES EN RÉSERVE!

AIRPORT ZONE

COMMENT SAVOIR QUEL EST LE BON AVION ? IL EN DÉCOLLE UN TOUTES LES TRENTE SECONDES !

F-307

HÉ ! HÉ ! HÉ ! J'Y AI PENSÉ !

VOICI UN POSTE RÉCEPTEUR... EN L'ALIGNANT SUR LA FRÉQUENCE DE LA TOUR DE CONTRÔLE, NOUS CONNAÎTRONS TOUS LES DÉPARTS !

CHAPEAU !

IL N'Y A PLUS QU'À ATTENDRE LA BONNE ANNONCE !

VOL 275 POUR DAKAR ET KAMPALA... PLACEZ-VOUS EN BOUT DE PISTE 8... CÔTÉ SUD...

KAMPALA... C'EST BON... CELA NOUS RAPPROCHERA DE NOTRE DESTINATION !

PISTE 8... C'EST PAR LÀ !

VITE ! LES BAGAGES SONT DÉJÀ DANS LA SOUTE !

HOW !... VENEZ ! IL Y A UNE BONNE PLANQUE LÀ-DERRIÈRE !

ENFIN... NOUS DÉCOLLONS !

HOW... ON GÈLE LÀ-DEDANS... BRRR...

UNE CHANCE ! J'AI DÉNICHÉ UNE PLEINE CAISSE DE COUVERTURES !

OUAH !

SILENCE, MÉDOR ! J'AI BESOIN DE DORMIR !

APRÈS UNE ESCALE À DAKAR...

KAMPALA ! NOUS SOMMES ARRIVÉS !

TANT MIEUX, JE SUIS *FRIGORIFIÉ* ET CE CABOT ME TAPE SUR LES NERFS !

MAINTENANT, IL S'AGIT DE PRÉPARER NOTRE SORTIE !

HÉ ! ÉLOIGNE TES BOTTES DE MON NEZ !

HOW ! CES IDIOTS ONT CHARGÉ LA CAISSE À L'ENVERS !

PATIENCE TOUS LES DEUX ! NOUS POURRONS BIENTÔT SORTIR !

ET ENSUITE... LE *PROGRAMME* ?

LOUER UN PETIT AVION ET SURVOLER LA RÉGION DES VOLCANS !

QUI LE *PILOTERA* ?

MOI-MÊME ! J'AI MON BREVET DE PILOTE... MÊME S'IL DATE DE CINQUANTE ANS, JE M'EN SORTIRAI !

ÇA *PROMET* !

HO... HISSE ! TOUT LE MONDE DESCEND !

HOW !

TÂCHONS DE TROUVER UN ZINC À LOUER !

QUELQUES HEURES PLUS TARD SUR LES CONTREFORTS DU HAUT ZAÏRE...

HOW! CE COLI-COLI DOIT DATER DE MATHUSALEM!

HOLÀ, DOC! VOUS ALLEZ FINIR PAR NOUS PLANTER DANS LE DÉCOR!

QUAND ON EST *FAUCHÉS*, ON NE FAIT PAS LES DIFFICILES!

TSK... LAISSEZ-MOI LE TEMPS DE M'HABITUER À L'APPAREIL!

M'OUAIS... EN TOUT CAS JE N'AI JAMAIS AUTANT TRANSPIRÉ DE MA VIE!... *HOW...*

À QUI LE DIS-TU?

PFFF... VOLER AUSSI *HAUT* AVEC UN MORAL AUSSI *BAS*!

MAINTENANT, SOYEZ ATTENTIFS! NOUS ARRIVONS AU-DESSUS DE LA RÉGION À *CONTRÔLER*!

HOW! DES VOLCANS! C'EST LA PREMIÈRE FOIS QUE J'EN VOIS D'AUSSI PRÈS!

PROFITES-EN!

?!? ENCORE DES FOUINARDS! ÇA FAIT DIX MINUTES QU'ILS TOURNENT EN ROND!

ILS VONT FINIR PAR DÉCOUVRIR NOTRE REPAIRE SECRET!

NOUS ALLONS TENTER D'ATTERRIR PRÈS D'UN VILLAGE INDIGÈNE! PEUT-ÊTRE RECUEILLERONS-NOUS... ... QUELQUES INFORMATIONS AU SUJET DU SORCIER!

??!! ATTENDEZ!

JE JURERAIS AVOIR VU UN ÉCLAT DANS LE CRATÈRE DE CE PETIT VOLCAN!

C'EST SÛREMENT LE REFLET DU SOLEIL SUR LA SURFACE DE L'EAU!

MAIS JE VAIS REFAIRE UN PASSAGE!

AVERTIS LE Q.G!

O.K!

"BIEN REÇU... FAISONS DÉCOLLER UN CHASSEUR IMMÉDIATEMENT...

EN SON ABSENCE, N'KALA M'A RECOMMANDÉ D'ÉLIMINER TOUS LES GÊNEURS!

À SON RETOUR DES ÉTATS-UNIS, DANS QUATRE OU CINQ JOURS, IL APPROUVERA TON INITIATIVE!

LE CHASSEUR NE FAILLIRA PAS À SA MISSION!

BIENTÔT, L'AFRIQUE ET LE MONDE ENTIER CRAINDRONT N'KALA LE SORCIER ET SES LÉGIONS!

IL N'Y A RIEN D'ANORMAL! TU AS DÛ TE TROMPER, PHOTONIK!

CHASSEUR Nº 1 À Q.G — OBJECTIF EN VUE!

DESCENDS-LE!

QUELLE CHANCE L'HIRONDELLE A-T-ELLE CONTRE LE FALCON? AUCUNE! AUSSI LE BAPTÊME DE L'AIR DE NOS TROIS SUPER-HÉROS RISQUE DE SE TERMINER EN TRAGIQUE BAPTÊME DU FEU! MAIS LUG VOUS ENGAGE VIVEMENT À LIRE LA SUITE DE CETTE PALPITANTE AVENTURE DANS LE PROCHAIN ÉPISODE INTITULÉ: "À L'OMBRE DES VOLCANS!"

le Courrier des SUP' HEROS

Un grand bravo aux Editions LUG! Votre journal est en pleine amélioration. Quelle fut ma joie lorsque Ozark et Mustang ont été remplacés par une aventure spatiale qui va sûrement faire du bruit. Est-ce vrai que MUSTANG est conçu pour les jeunes, très jeunes lecteurs? (moi qui ai 13 ans 1/2 je ne m'en suis pas rendu compte. alors!).

David TRAPANI - NICE

MUSTANG a été avant tout conçu pour les fans de super-héros, de fantastique et de science-fiction; certes, Punky et Tom Pouce sont à peine sortis de l'enfance, mais ils participent à des histoires parfaitement capables d'intéresser des grands et même des adultes!

Parmi vos dernières innovations, on peut compter la sortie de COSMO: si les dessins de J. Milton ne sont pas à comparer avec ceux de Honest, l'histoire ou du moins les scénarios le sont. Ils sont complètement DEBILES et ENFANTINS. Voyez Bibip: un robot à l'allure grotesque et au comportement absurde. En un mot votre série est d'une bêtise incroyable (mais vrai). Qu'en pensent les autres lecteurs?

Jean-Pierre TABONE - FOS s/MER

C'est la question que nous vous posons aussi à tous. Nous aurions aimé que Jean-Pierre précise sa pensée et nous dise les raisons pour lesquelles COSMO lui apparaissait comme « débile ». Quoi qu'il en soit, cette série a de nombreux fans! Voir à ce sujet la lettre suivante.

Vous désirez avoir notre avis sur « Cosmo, le prince errant de l'espace ». La base de l'histoire est solide et bien conçue, en fait tout est bien, à part quelques petits détails que je désirerais vous expliquer sans vouloir vous offenser: vos fameuses « brutes à boulons », comme le dit Punky, ressemblent trop aux robots de la « Guerre des Etoiles » et aussi une chose que j'ai remarquée souvent dans les B.D., c'est que les héros de sexes opposés qui s'aiment dans une société pourrie, mais d'un amour pur et sincère, ne peuvent jamais fonder un foyer, une famille, pourquoi? Après tout, malgré leurs pouvoirs, ils sont des hommes et des femmes, il n'y a rien de plus beau et de plus naturel que d'avoir un enfant. Autrement, dans Cosmo, les scènes sont super, les couleurs sont bien assemblées et la forme des visages est très expressive (joie, bonheur, peur, crainte...).

Dominique PIN - St MAIXENT

Bravo Dominique! Votre lettre nous a beaucoup plu et nous sommes parfaitement d'accord avec vous! Seulement voilà... comme le dit la sagesse populaire, « les gens heureux n'ont pas d'histoire » et, dans la B.D. comme dans toute la littérature, les peines de coeur sont la règle. Et puis, le métier de super-héros est un peu un sacerdoce; celui qui l'exerce doit s'y consacrer entièrement, il est amené à tout moment à risquer sa vie, à partir en mission lointaine... tout cela n'est guère compatible avec une vie conjugale et familiale sereine!

Vos publications sont extra, à part MUSTANG. En effet, cette revue serait très bonne si, peut-être, on mettait un doigt de cocorico bien français!

Stephane BREDEL - SENS

Je suis content de lire votre journal MUSTANG. Le sujet est original et les nouveaux sup-héros se distinguent de ceux des autres journaux. Toutes les histoires sont très intéressantes, je peux vous féliciter. Mais je ne comprends pas pourquoi presque tout se passe en Amérique. Je comprends que les héros soient des Américains, mais je pense que ce serait plus beau si leurs aventures ne se passaient pas seulement en Amérique mais dans tous les pays du monde.

UN LECTEUR ANONYME

Vous avez pu voir les héros de Mikros évoluer en Russie, Photonik vous a emmenés en Afrique... Depuis quelque temps, l'action n'est plus uniquement cantonnée aux Etats-Unis.

MUSTANG est, je ne vous le cacherai pas, une véritable réussite en son genre et la meilleure B.D. de super-héros actuellement sur le marché, cela sans chauvinisme aucun, surtout depuis le départ d'Ozark. Il est maintenant fort heureusement remplacé par quelqu'un qui nous a vite fait oublier sa médiocrité, le prince COSMO dont les aventures permettent de grandes épopées cosmiques fabuleusement dessinées par J. MILTON.

Pascal SCHMITH - SELESTAT

Qu'ajouter de plus? Nous ne pouvions pas trouver de meilleure conclusion pour le Courrier de ce mois!

Retrouvez les héros de la télé:

LES 4 FANTASTIQUES

dans un luxueux album

tout en couleurs

et dans **SPIDEY 18**

avec **L'ARAIGNEE**

et les fabuleux **X-MEN !**

Et le mois prochain

soyez au rendez-vous de

MUSTANG 68 !

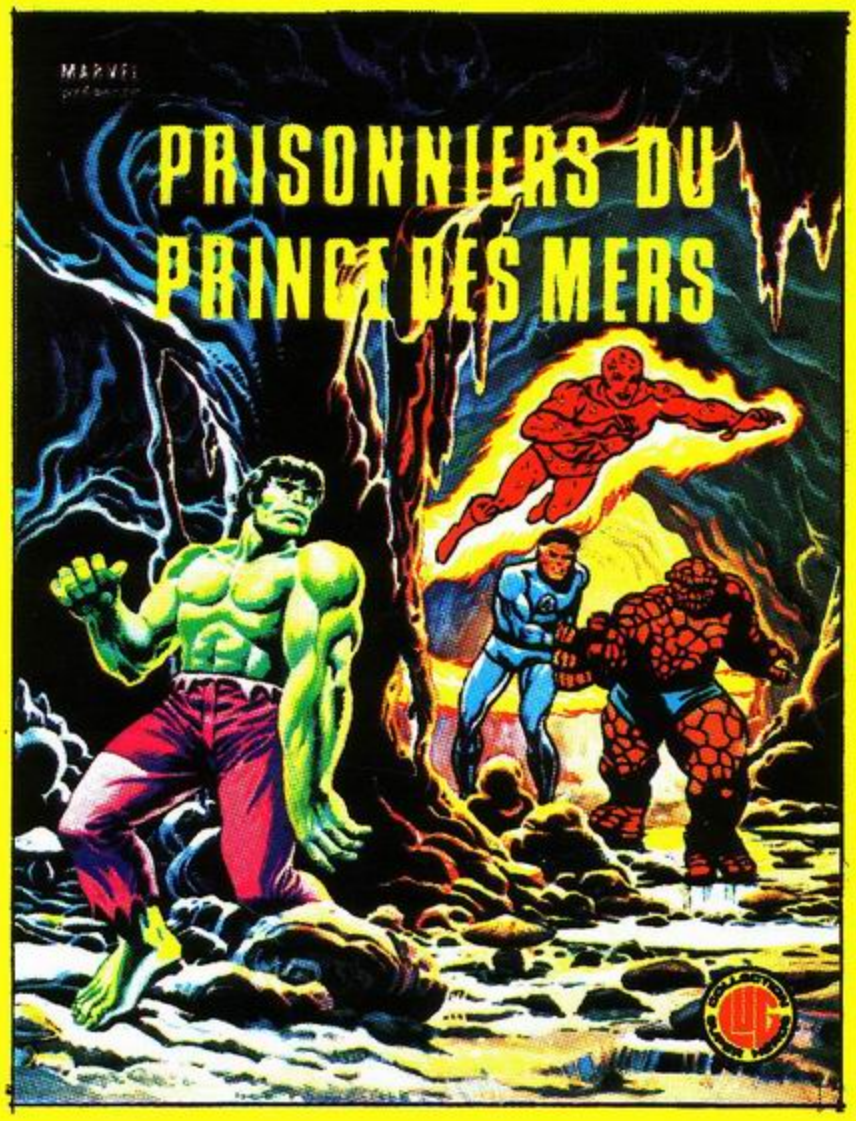

Comité de Direction: Marcel NAVARRO, directeur de publication: Claude VISTEL, rédactrice en chef; Monique BARDEL, membre. Editions L.U.G., 6, rue Emile-Zola, 69002 LYON - Loi n° 49956 du 16 juillet 1949 sur les publications destinées à la jeunesse - Dépôt légal n° C 331 - 5 Juillet 1981 - N° Commission P.P.A.P.: 51078. Imprimerie INTERGRAFICA Milan - N.M.P.P. - Exonérée de T.V.A.

MENSUEL DES
NOUVEAUX
SUP'HEROS

N.68 MENSUEL
5 Août 1981 5,00 Fr.
SUISSE : 2,80 F.S. MAROC : 5,00 D.H.

MUSTANG

LES AS DU FANTASTIQUE

COSMO

PHOTONIK

MIKROS

Tout en Couleurs!

des JEUX!

COLLECTION LUG SUPER HÉROS

M 2183 - 68 - 5,00 F

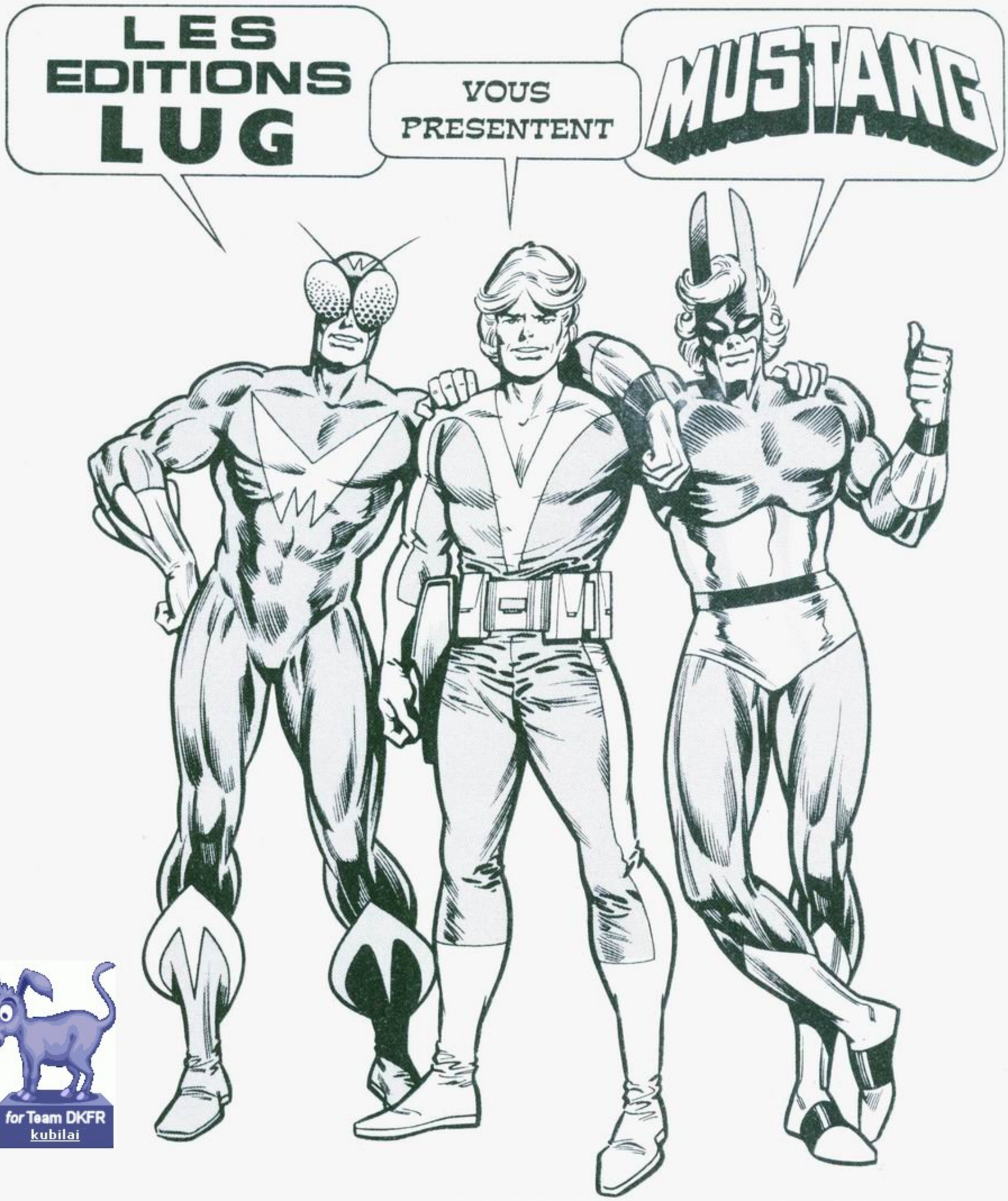

for Team DKFR
kubilai

ABONNEMENT:

NOUVEAU LECTEURS DE MUSTANG:
L'album **MUSTANG N. 20**
comprenant les numéros:
57 - 58 - 59 vient de paraître!

SOMMAIRE:

P. 3: MIKROS: 15ème épisode
P. 23: COSMO: 7ème épisode
P. 40: LES SIOUX
P. 44: LA CIVILISATION EGYPTIENNE
P. 46: Rendez-vous à Central Park
P. 47: PHOTONIK: 15ème épisode

MIKROS COSMO PHOTONIK ©1981Editions LUG

LUG PRÉSENTE:

SUPERVISÉ PAR M. NALIGHTON ET J. MILTON.

MIKROS
titan microcosmique

SCÉNARIO DE NOLEZ
DESSIN D'AMOURIQ-

15ÈME ÉPISODE.

la BÊTE de NULLE PART

LE SYNDICAT D'INITIATIVE DE DALLAS VOUS INVITE À DÉCOUVRIR LE PHÉNOMÈNE QUI INTRIGUE LE SAVANTS DU MONDE ENTIER -

1

VOUS VOUS SOUVENEZ QUE C'EST LE 6 JUIN À 6 HEURES, AVENUE J.F. KENNEDY, QUE S'EST SUBITEMENT MATÉRIALISÉE CETTE CRÉATURE QUI CONSTITUE UNE INCROYABLE ÉNIGME...

CERTAINS NATURALISTES ÉMINENTS ONT NOTÉ UNE ÉTONNANTE SIMILITUDE AVEC LE **TARSIER**, MAMMIFÈRE PRIMATE DE L'ÈRE TERTIAIRE ENCORE PRÉSENT DE NOS JOURS EN MALAISIE (NOTRE PHOTO). MAIS LA TAILLE DE CET ANIMAL NE DÉPASSE JAMAIS 15cm!!

NOUS VOUS ENGAGEONS À VENIR VOIR CE MONSTRE (HEUREUSEMENT INANIMÉ!) FAIT D'UNE SUBSTANCE TOTALEMENT INCONNUE...

J_F KENNEDY AV_
DALLAS_TEXAS_
entrance: 1$ from 10 a.m To 6p.m

DIS, CRABOUIF! SI ON ALLAIT VOIR CETTE BÊTE CURIEUSE?

TRÈS DRÔÔLE, MICK ROSSIGNOL! ET AVEC QUOI?

SI VOUS N'AVEZ RIEN À FAIRE, LISEZ PLUTÔT LES "CONTES D'HOFFMANN" !!

SCRONTCH

LA PRINCESSE BRAMBILLA*! ELLE, AVAIT SÛREMENT PAS DE LOYER À PAYER!

TU ES PIRE QUE LE "ROI DES RATS"** CRABBY!

SIGNALONS QUE NOS SUP_HÉROS SE REPOSENT DANS LEUR Q.G. SITUÉ AU SOMMET DE L'EMPIRE STATE BUILDING_

*_**_"CASSE_NOISETTE ET LE ROI DES RATS" ET LA "PRINCESSE BRAMBILLA" ŒUVRES D'HOFFMANN_

ALLONS! LES VOYAGES CHANGENT LES IDÉES! JE PROPOSE QU'ON AILLE FAIRE UN TOUR À DALLAS!

HUMM! NOTRE DERNIER VOYAGE A FAILLI ME VIEILLIR PRÉMATURÉMENT... ET DALLAS A ÉTÉ FATAL À UN CERTAIN PRÉSIDENT, JE TE SIGNALE!

D'ABORD, ON VA Y ALLER COMMENT À DALLAS?

EN AVION! ÇA DONNERA PEUT-ÊTRE DES AILES À TES PENSÉES, CRABBY!

QUAND IL N'Y A PAS DE FOIN AU RATELIER, LES CHEVAUX SE BATTENT, C'EST BIEN CONNU!

EN AVION? POURQUOI PAS EN FUSÉE PENDANT QUE TU Y ES? DOIS-JE RAPPELER AU GÉNIAL CERVEAU QUE NOUS N'AVONS PAS UN KOPECK?

D'ABORD, NOUS NE SOMMES PLUS AU PAYS DES KOPECKS! ET PUIS, MÊME SI ON N'A PAS DE DOLLARS...

... ON A DES IDÉES!

UN PEU PLUS TARD À L'AÉROPORT DE N.Y.C...

MAMAN! MAMAN! DONNE-MOI ENCORE UN DOLLAR!

KENNEDY AIRPORT... VOL 451 POUR DALLAS... EMBARQUEMENT IMMÉDIAT!

NOUS ALLONS ASSISTER EN DIRECT AU DÉPART D'UNE INCROYABLE AVENTURE...

INSERT COIN HERE

... D'AILLEURS, NOS TROIS SUP'HÉROS SONT DÉJÀ À L'ENTRAÎNEMENT...

C'EST LE SEUL POSSIBLE... VU NOTRE MICRO-BUDGET!

TRÈS PEU POUR MOI LE MICRO-TOURISME!

ALORS, C'EST LÀ-DEDANS QU'ON VA VOYAGER? INITIALES "B.B"... POURVU QU'ON RETOMBE PAS EN ENFANCE!

DIS, CRABBY... TU L'OUVRES CE TRUC, OUI OUIOI?

BB

LES BAGAGES À MAIN DOIVENT PASSER AUX RAYONS X, MADAME! VOUS PERMETTEZ?

HEY MIKE... ÇA SENT DRÔLEMENT BON LÀ-DEDANS...

5 DE CHANEL... LE PARFUM PRÉFÉRÉ DE MARILYN!

BRRRR... CETTE NANA A UN REGARD QUI ME FAIT FROID DANS LE DOS!

WARNING X-RAY

VOUS SAVEZ, C'EST UN CONTRÔLE SYSTÉMATIQUE!

AAAAH... QUE SE PASSE-T-IL?

MIKE!

CRABB! IL EST ARRIVÉ QUELQUE CHOSE À MIKE! CE SONT PEUT-ÊTRE LES RAYONS X!

M'ENFIN, SALTY... COMMENT VEUX-TU QU'ON ATTRAPE UN COUP DE SOLEIL DANS CETTE BOÎTE À BIJOUX?

BIZARRE QU'IL SOIT DANS LES POMMES ET PAS NOUS!

PEUT-ÊTRE PARCE QUE NOUS N'AVONS PAS SES POUVOIRS!

UN QUART D'HEURE PLUS TARD, EN PLEIN VOL...

MIKE VA *MIEUX*... IL DORT PAISIBLEMENT MAINTENANT ET...

ÇA VA! J'AI COMPRIS!! JE VAIS PRENDRE L'AIR!

SALTY N'A PAS SU VOIR QUEL TYPE ÉPATANT JE SUIS! DOMMAGE... ET QUEL *VEINARD*, CE MIKE!

J'ÉTAIS DÉJÀ UN PEU *FOLLINGUE*, CETTE FOIS JE SUIS COMPLÉTEMENT DÉSÉQUILIBRÉ!

MINCE! JE ME RETROUVE EN PLEINE JUNGLE, COMME *TARZAN*, MAIS SANS *JANE*!

UN *CANNIBALE*!!! DÉCIDÉMENT C'EST MON JOUR DE CHANCE!

HÉ LÀ! DOUCEMENT, ANTHROPOPHAGE! JE SUIS PAS COMPRIS DANS LE MENU!

GASP! MA FOURCHETTE! IL Y A DE L'URI GELLER DANS L'AIR!

BEURK! J'AI VU BOUGER QUELQUE CHOSE! ON MANGE DE PLUS EN PLUS MAL EN AVION!

MAIS SALTARELLA S'INQUIÈTE...

IL FAUT QUE J'AILLE VOIR CRABBY! JE SUIS CERTAINE QU'IL A DÉJÀ FAIT DES BÊTISES!

AH! TE VOILÀ! IL M'AVAIT POURTANT SEMBLÉ QUE...

MOUAIS! J'SUIS ALLÉ FAIRE UN TOUR À L'ÉTAGE AU DESSOUS MAIS L'AIR ÉTAIT MALSAIN... JE SUIS REMONTÉ!

C'EST BIZARRE, JE CONTINUE DE CAPTER UN APPEL TÉLÉPATHIQUE... JE CROYAIS QU'IL VENAIT DE TOI, CRABBY!

DÉSOLÉ, SALTY... J'AI JAMAIS JOUÉ AU RADIO-AMATEUR!

MAIS RIEN NE T'EMPÊCHE D'ALLER VOIR QUI JOUE LES PARASITES DANS LE SECTEUR ! MOI JE RESTE, J'AI EU MON COMPTE D'AVENTURES POUR AUJOURD'HUI !

COMME TU VEUX, CRABBY !

SI ELLE EST TÉLÉPATHE, ELLE AURAIT DÛ COMPRENDRE QUE J'ÉTAIS L'AMOUR DE SA VIE !

AU MILIEU DE TOUT CE MONDE ET DE CES PENSÉES CONFUSES, LA LOCALISATION DE L'ÉMISSION PSYCHIQUE VA ÊTRE DIFFICILE !

VOYONS... OUI... ON DIRAIT QUE ÇA VIENT DE LÀ !

TIENS ! L'ÉMISSION S'EST INTERROMPUE... CETTE FEMME NE ME VOIT PAS, MAIS JE JURERAIS QU'ELLE A SENTI MA PRÉSENCE ! JE VAIS PRÉVENIR MIKROS !

POUSSÉ PAR LA SOIF, MIKROS SORT PRENDRE L'AIR...

MA TÊTE! CES ODEURS DE PARFUM M'ONT SONNÉ... ET JE CRÈVE DE SOIF!

TIENS, BONHOMME, REGARDE UN PEU CE QUE PEUT FAIRE UN VRAI DÉCAPSULEUR!

ZUT! ON A REBOUCHÉ LA BOUTEILLE... ET MA MAIN A FAILLI Y PASSER!

WOOUUUI:SSHH

SEVEN UP

ÇA ALORS! J'AURAIS JURÉ QUE J'ÉTAIS EN TRAIN DE REMETTRE CETTE CAPSULE!

MON PAUVRE DONALD! NOTRE PÈRE DISAIT TOUJOURS...

"QUE TA DISTRACTION TE PERDRAIT!

SOUDAIN...

KLAANG

747 EN PÉRIL!

C'EST UNE TURBULENCE!

Y-A-T-IL UN PILOTE DANS L'AVION?

POUR BIEN COMPRENDRE CE QUI ARRIVE À CET AVION, LE MIEUX C'EST ENCORE DE BRANCHER VOTRE TÉLÉ EN ESPÉRANT QUE LE SATELLITE...

CLIC

... VOUS PERMETTRA DE RECEVOIR LES CHAÎNES AMÉRICAINES...

UN FLASH D'INFORMATION **URGENT** NOUS OBLIGE À CÉDER L'ANTENNE À JACK ORWALD EN DIRECT DE DALLAS...

... ICI DALLAS OÙ UN EFFROYABLE ÉVÉNEMENT VIENT DE SE PRODUIRE...

... IL Y A QUELQUES INSTANTS LA BÊTE VENUE DE NULLE PART ET QUE L'ON PRENAIT POUR UNE STATUE S'EST... **MISE EN MOUVEMENT**...

... ELLE A FAIT **SAUTER** LA STRUCTURE GONFLABLE QUI L'ABRITAIT POUR **S'ÉCHAPPER**...

"... ELLE DÉVASTE TOUT SUR SON PASSAGE ET... "

"... LA CHALEUR DÉGAGÉE PAR L'ÉTRANGE SUBSTANCE RECOUVRANT LA BÊTE EST TELLE QU'ELLE FAIT FONDRE LA CHAUSSÉE ET QUE LES SECOURS NE PEUVENT AVANCER..."

"... EN CE MOMENT MÊME, ELLE MENACE DANGEREUSEMENT UN AVION QUI SURVOLE LA VILLE... "

TWA

TWA

PINCE-MOI, SI JE RÊVE... MAIS J'AI L'IMPRESSION QUE VOILÀ UN CLIENT *POUR NOUS!*

EXACT, CRABBY! ET ÇA *URGE!*

FORCE 8!

COMMENT SORTIR SANS PROVOQUER UNE DÉCOMPRESSION QUI FERAIT EXPLOSER L'AVION?

ACCROCHEZ-VOUS! MES RAYONS VONT FAIRE DANS LA CARLINGUE UN TROU MINUSCULE QUI SE REFERMERA IMMÉDIATEMENT APRÈS NOTRE PASSAGE...

SSSSSSH

J'AI L'IMPRESSION D'ÊTRE UN *BOUCHON DE CHAMP...*

ALLEZ, *HOP!* UN PETIT COUP D'ULTRA-SONS, HISTOIRE DE SE MONTRER À LA HAUTEUR DE LA SITUATION!

CET ÉNERGUMÈNE VA ÊTRE PRIÉ DE SE CHERCHER UN AUTRE LIEU DE PROMENADE QU'UNE *AILE DE 747!*

DÉSOLÉ, MON CHER ! L'ENDROIT EST MAL CHOISI POUR UNE INTERVIEW !

CRABB EST TROP IMPULSIF ! ET NOUS N'AVONS AUCUN PLAN D'ACTION COMMUNE MAINTENANT !

IL NE NOUS RESTE PLUS QU'À FONCER *DROIT DEDANS !*

IL EN PINCE PAS POUR MA PINCE, L'ANIMAL !

TONK

MANQUE DE POT ! CETTE CRÉATURE EST TOTALEMENT INSENSIBLE AUX *ULTRA-SONS !*

MÊME ULTRA-SONIQUE, UNE ARME PROVOQUE PARFOIS DE CURIEUX CHOCS EN RETOUR...

AAAAH!

L'EFFET "BOOMERANG" PEUT ÊTRE TERRIBLEMENT DANGEREUX...

MA TÊTE VA EXPLOSER! JE NE PEUX RIEN FAIRE!

SALTY! QUE LUI ARRIVE-T-IL? CE N'EST QUAND MÊME PAS LE MAL DE L'AIR!

UN NUMÉRO INÉDIT DE TRAPÈZE VOLANT SANS FILET ET SANS TRAPÈZE À 8000 MÈTRES D'ALTITUDE...

J'AIMERAIS BIEN QU'IL ME LÂCHE LA PINCE DEUX SECONDES ...

VOOOOFFF

VVOOOFF

EEEEH!

IL A DÛ UTILISER DES DÉFLECTEURS SONIQUES! C'EST COMME SI J'AVAIS MOI-MÊME FRAPPÉ SALTARELLA!

SWIIIP

JE M'ÉTAIS TROMPÉ CE TRUC N'EST PAS UN BOA MAIS UNE CATAPULTE!

ÇA NE FAIT QUE COMMENCER!

JE POURRAIS PEUT-ÊTRE L'ARRÊTER AU MOYEN D'UN ÉCRAN SONIQUE... MAIS LA DENSITÉ VIBRATOIRE SERAIT SI FORTE QUE SON ORGANISME NE LA SUPPORTERAIT PAS!

EH! T'AURAIS PAS UN AÉROFREIN DANS TES POCHES PAR HASARD?

BON SANG ! JE NE DISPOSE QUE DE LA MOITIÉ DE MA VITESSE ET LE CORPS DE SALTY ME FREINE CONSIDÉRABLEMENT, QUE FAIRE ?

JE N'AI QU'UNE CHANCE MINIME D'Y ARRIVER MAIS JE DOIS LA TENTER MÊME SI POUR SAUVER UN AMI J'EN PERDS DEUX !

JE DOIS RÉUSSIR À FAIRE DÉVIER SA TRAJECTOIRE, IL LE FAUT !

NOOOOON !

SALTARELLA! DANS SA CHUTE ELLE N'A PAS PU ÊTRE PLUS RAPIDE QUE TOI, CRAB-BY!

COMMENT ÇA ?? SA CHUTE ?

JE TENAIS SALTARELLA ÉVANOUIE DANS MES BRAS, JE SAVAIS QUE LA CHUTE DE SON CORPS SERAIT MILLE FOIS MOINS RAPIDE QUE LA VITESSE QUE JE DEVAIS ATTEINDRE POUR TE SAUVER, J'AI PRIS LE RISQUE !

MIKE ! TU AS FAIT ÇA... POUR MOI ?

S'IL EST ARRIVÉ QUOI QUE SOIT À SALTARELLA, PAR MA FAUTE, JE NE ME LE PARDONNERAI JAMAIS !

MON AMOUR... QU'AI-JE FAIT ?

EH MIKE! TU LE TROUVES PAS BIZARRE CET OISEAU ?

DIEU MERCI... ELLE EST SAUVÉE!

MON ANGE... TU NE T'ES MÊME PAS RÉVEILLÉE!

À CETTE ALTITUDE, PAS QUESTION DE TENIR LA CHANDELLE, LA FLAMME SERAIT SOUFFLÉE!

MAIS... LE MONSTRE?... L'AVION? QUE S'EST-IL PASSÉ?

C'EST TOUTE UNE HISTOIRE!

UNE HISTOIRE D'AMOUR, MÊME!

MAIS NOS SUP-HÉROS NE PRÊTENT PAS ATTENTION À L'ORAGE QUI SE PRÉPARE...

SALTARELLA N'AURAIT PEUT-ÊTRE PAS DÛ OUBLIER SI VITE LA PASSAGÈRE QUI L'AVAIT INTRIGUÉE À BORD...

TWA

D'AILLEURS CETTE PASSAGÈRE N'A PAS ÉCHAPPÉ À TOUS LES REGARDS...

CRÉNOM, MAX! REGARDE LA NÉNETTE!

TV

T'ES COMPLÈTEMENT FRAPPÉ, PHIL... Y'A QUÉ DALLE!

TV

TWA

MAIS, C'EST ÇA QUI EST INCROYABLE! JE L'AI EN PLEIN DANS LE CHAMP ET Y'A RIEN À L'IMAGE! TU PARLES D'UN SCOOP!

EN FAIT DE SCOOP, SI VOUS LEVEZ LA TÊTE, VOUS RISQUEZ D'AVOIR UN CHOC!

AVOUEZ QUE CET O.V.N.I A DE QUOI SURPRENDRE...

DE QUEL TYPE DE RENCONTRE S'AGIT-IL-LÀ?

VOUS VOUS POSEZ BEAUCOUP DE QUESTIONS... RASSUREZ-VOUS... LES RÉPONSES VOUS SERONT DONNÉES DANS LE PROCHAIN NUMÉRO DE MUSTANG...

COSMO

LES EVADES DE L'ESPACE

ASTRO-SUPERVISÉ PAR **LUG** et MALCOM NAUGHTON

7ÈME EPISODE

ÉCRIT ET DESSINÉ PAR JOHN MILTON.

LA **GALAXIE**... VASTE THÉÂTRE OÙ LES MULTIPLES SPLENDEURS CÔTOIENT LES DRAMES LES PLUS **SORDIDES**...

LES ÉTOILES NAISSENT ET MEURENT, ENTRAÎNANT DANS LEUR AGONIE THERMONUCLÉAIRE LA **CIVILISATION** QU'ELLES ONT NOURRIE DE LEUR CHALEUR ET DE LEUR ÉCLAT...

"... IL EST D'ULTIMES DÉCADENCES CRUELLES ET DÉSESPÉRÉES, IMPASSES DE L'**ÉVOLUTION**, OÙ L'**ÊTRE** SE BAT VAINEMENT ...

POUR UNE POIGNÉE D'ENERGIE...

"... COMME D'AUTRES SE DÉCHIRENT POUR UN MORCEAU DE PAIN!

ZZZBEEEP! NON... DÉCIDÉMENT, TOUS MES CALCULS ABOUTISSENT AU MÊME POINT! L'ÉTOILE ALTAÏR 4 N'EST PLUS QU'UN ASTRE MORIBOND! BEEP... APRÈS DES MILLIARDS D'ANNÉES D'ACTIVITÉ, LA VOICI DEVENUE L'OMBRE D'ELLE-MÊME... À PEINE DE QUOI RÉCHAUFFER ALPHA ALTAIR, SA PLANÈTE LA PLUS VOISINE...

EH OUI, PUNKY! LE SYSTÈME PLANÉTAIRE D'ALTAÏR 4 N'EST QU'UN DÉSERT STÉRILE ET GLACÉ!

POUAH! SI JE COMPRENDS BIEN, NOUS VENONS DE FRANCHIR TOUTE UNE BOULDINÉE D'ANNÉES-LUMIÈRE POUR DES PRUNES! JE VAIS AVOIR UNE INDIGESTION D'ASTRO-PILULES!

À TABLE, BANDE DE PESSIMISTES! IL Y A UNE SURPRISE!

J'AI L'IMPRESSION QUE JE VERRAI NOTRE P'TIT PARADIS QUAND JE SERAI GAGA BOUDIN!

REGARDE PLUTÔT CE QUE J'AI PRÉPARÉ, RÂLEUR!

ZZZBIOOP!

BEEP... ON DIRAIT...

DU... DU POULET!

MAIS... ÇA EN EST!

ET CETTE FOIS, JE N'AI PAS RATÉ LA CUISSON AUX MICRO-ONDES!

DU POULET... ÇA NE PEUT ÊTRE QUE... BEEP...

HORREUR! TU AS FAIT CUIRE MON PETIT BEUARK! CRIMINELLE COSMIQUE! SAUVAGE! CHIPIE!... BEUARKICIDE! RETENEZ-MOI OU JE FAIS UN MALHEUR!!!

MAIS PUNKY! JE T'ASSURE QUE...

!!!??

GNAAAK!

GLUB!

BEUARK! MON JOLI COCO! OUF! JE RESPIRE!

SI J'AVAIS SU, J'AURAIS VRAIMENT GRILLÉ TON VOLATILE DE MALHEUR! IL VIENT DE GOBER LE POULET D'UN COUP!

MAIS TON POULET, YANA... C'ÉTAIT QUOI?

UNE SAVANTE PÂTE MOULÉE D'**ASTROPILULES** PROTÉINIQUES... FOURRÉE D'ASTRO-PILULES AUX ENZYMES!

MON PAUVRE BEUARK... J'ESPÈRE QUE TU VAS SURVIVRE À CE SACRIFICE!

BEURP!

WEEEEEEE

BEEP! ALERTE AU RADAR DE PROUE!

NOUS FONÇONS TOUT DROIT SUR UN OBSTACLE *INCONNU!*

3

COSMO SE PRÉCIPITE AUX COMMANDES ET CABRE ALPHOMÉGA..

UN SPECTACLE INATTENDU..

MILLE COMÈTES! C'EST INCROYABLE!!!

ZZBEEEP! D'APRÈS UN RAPIDE CALCUL DE MÉCANIQUE CÉLESTE, LA PLUPART DE CES ÉPAVES SONT SATELLISÉES AUTOUR DE LA PLANÈTE GAMMA ALTAÏR ... BEEP...

DES MILLIERS D'ÉPAVES D'ENGINS SPATIAUX!

UNE POUBELLE COSMIQUE! QUEL GÂCHIS!!!

C'EST CE MONDE VERDÂTRE À PEINE VISIBLE... BEEP... LES RAYONS DE SON ÉTOILE SONT TROP FAIBLES POUR L'ÉCLAIRER!

AUCUN DE CES ENGINS N'ÉMET SUR UNE QUELCONQUE FRÉQUENCE !

ET JE NE REÇOIS RIEN DU CÔTÉ DE GAMMA ALTAÏR ! MUTISME COMPLET !

BEEP... PEU D'INFORMATIONS PRÉCISES À L'OBSERVATION TÉLESCOPIQUE... BEEP...

... L'ÉROSION SPATIALE A DÉTRUIT TOUT DÉTAIL, TOUTE INSCRIPTION... BIIIP...

... ÉTAIT ?!

OUI... CES ÉPAVES TOURNENT DANS L'ESPACE DEPUIS 2 OU 3000 ANS... RESTES D'UNE CIVILISATION ***PEUT-ÊTRE*** DISPARUE AUJOURD'HUI !!

... LE NIVEAU TECHNOLOGIQUE ÉTAIT ASSEZ ÉLEVÉ... ZZBIOOOP...

C'EST CE QUE NOUS ALLONS **VOIR** !

UN MONDE SOMBRE ET TOURMENTÉ GROSSIT DEVANT LA PROUE D'ALPHOMÉGA...

MILLE BOUDINS ! POUR LE ***PARADIS***, VOUS REPASSEREZ !

BELIARK !

ET MAINTENANT, ASTRO-LECTEUR... **ACCROCHE-TOI BIEN...**

ZZZBIOP!... ÉTRANGE... D'APRÈS MES RELEVÉS GÉODÉSIQUES, CETTE PLANÈTE TELLURIQUE DEVRAIT AVOIR UNE DENSITÉ DE 3,5... OR JE NE RELÈVE QUE LE TAUX DE 1,8!...* **BEEP!...**

ÇA Y EST! V'LÀ TONTON *BIBIP* PARTI DANS DES CALCULS À BOUDINS!

BELAARK!

* TELLURIQUE : ROCHEUSE (COMME LA TERRE OU LA LUNE) - LA DENSITÉ DE NOTRE PLANÈTE EST DE 5,5-)

PUISQU'ON SE MOQUE DE MOI, JE ME RETIRE DANS UN SILENCE **MÉTALLIQUE!** *BEEP...*

IL BOUDE COMME UN BOUDIN BOUDEUR!

MAIS... OÙ VEUX-TU EN VENIR, *BIBIP*?

JE VEUX DIRE QUE MON MÉPRIS **ÉLECTRONIQUE** N'A D'ÉGAL QUE MON INDIFFÉRENCE **CYBERNÉTIQUE!...** ZZZNIOOOP...

NON! JE PARLE DE TES DÉDUCTIONS, CHER ROBOT!

LES MACHINES SONT DE PLUS EN PLUS SUSCEPTIBLES DE NOS JOURS!

VOYEZ CES EXCAVATIONS... CE NE SONT PAS DES CRATÈRES, MAIS DES ENTRÉES DE GOUFFRES ARTIFICIELS!

IL N'Y A QU'UNE HYPOTHÈSE AUX SAVANTS CALCULS DE *BIBIP*... GAMMA ALTAIR...

... EST CREUSE!

ARTIF... TU VEUX DIRE... CREUSÉS PAR DES **MACHINES?**

OUI! AUCUNE ÉROSION NATURELLE NE POURRAIT DÉFORMER AINSI UNE PLANÈTE **ENTIÈRE!**

ALPHOMEGA DESCEND VERS LA SURFACE BOULEVERSÉE DE GAMMA ALTAÏR SANS QU'AUCUNE ATMOSPHÈRE NE FREINE SA COURSE...

"...ET TOUT À COUP..."

ZZBIOOOP! TU..TU AS RAISON, COSMO! CES CARCASSES FANTOMATIQUES SONT LES RUINES DE COLOSSAUX COMPLEXES INDUSTRIELS! BEEEEEP...

VOICI LA PREUVE FORMELLE!

ET PILOTÉ DE MAIN DE MAÎTRE PAR COSMO, ALPHOMÉGA PLONGE DANS LA NUIT MINÉRALE DE GAMMA ALTAÏR...

CHACUN À SON POSTE! YANA AUX ASTRO-SONDARS*... BIBIP AUX RADARS TRIBORD! RESTONS VIGILANTS...

J'AI L'INTUITION QUE LE SECRET DE CETTE CIVILISATION DISPARUE SE TROUVE AU FOND DE CES GOUFFRES... NOUS ALLONS POUSSER PLUS LOIN NOTRE EXPLORATION!

QUOI?... TU VEUX ENTRER DANS CE VIEUX FROMAGE MITÉ?

SURVEILLE LES RADARS BÂBORD AU LIEU DE RÂLER, PUNKY!

CE QUI ME DÉPASSE CHEZ LES HUMAINS, C'EST CETTE CURIOSITÉ MALADIVE... PAUVRES DE NOUS! BEEEP...

C'EST CE QUI NOUS DISTINGUE DES TAS DE BOULONS, TONTON!

ET ÇA, C'EST CE QUI ME DISTINGUE DES GAMINS AFFREUX! GNIIIOOOP!

POK

IAK! IAK!!!

...CES GOUFFRES POURRAIENT CONTENIR CENT FOIS NOTRE VAISSEAU... UNE ERREUR DE PILOTAGE ET C'EST NOTRE PERTE!

*RADARS FONCTIONNANT SUR ÉCHO ACOUSTIQUE, COMME SUR LES SOUS-MARINS-

ALPHOMÉGA S'ENFONCE ALORS DANS UN GIGANTESQUE RÉSEAU D'ABÎMES TENÉBREUX...

"... ET QUELQUES ANGOISSANTES MINUTES PLUS TARD..."

ZZBEEEEP... NOUS VENONS DE FRANCHIR 842 KILOMÈTRES VERS LE CENTRE DE LA PLANÈTE, COSMO... BEEP!

LE GOUFFRE SE RÉTRÉCIT ET SE DIVISE EN BOYAUX SECONDAIRES!

"... VASTE CATACOMBE AUX OSSEMENTS D'ACIER ENTREMÊLÉS, ET PÉTRIFIÉS PAR DES MILLIERS D'ANNÉES DE SÉCRÉTIONS MINÉRALES...

JE STOPPE ALPHOMEGA EN POSITION DE RETOUR RAPIDE! NOUS ALLONS CONTINUER NOTRE EXPLORATION EN AÉROBULLE!

COIFFEZ VOS CASQUES D'INTERVENTION!

JE REGRETTE, MON P'TIT *BELIARK!* ATTENDS-MOI BIEN SAGEMENT DEVANT CETTE DOUBLE RATION D'ASTROPILLULES AU MAÏS!

BEUUURK!

LE TAS DE BOULONS QUE JE SUIS N'A PAS BESOIN D'ATTIRAIL POUR SORTIR, GAMIN! *BEEP*... ET *PAN!* 2Â1!

AÉROBULLE 1 SORTIE! VERROUILLAGE DU SAS!

BRRR... CETTE BALADE À L'EAU DE BOUDIN NE ME DIT RIEN QUI VAILLE!

BAH! QUE RISQUIONS-NOUS DANS CETTE SINISTRE NÉCROPOLE?

RIEN, YANA! MAIS FACE À L'INCONNU, JE PARTAGE LA MÉFIANCE DE *PUNKY!*

VÉRIFIEZ VOS ***PISTOLASERS***. YANA, SURVEILLE BÂBORD ET *PUNKY* TRIBORD! *BIBIP*, OUVRE LA ROUTE!

ZBEEEP... ET ***HOP!*** J'ESCAMOTE MES PIEDS POUR LES REMPLACER PAR DEUX TUYÈRES-FUSÉES! *BYOP*... ***EN AVANT,*** *HUMAINS!*

LES PAGES QUI SUIVENT SONT DESTINÉES AUX ***ASTRO-LECTEURS*** *QUI ONT LE CŒUR BIEN ACCROCHÉ...*

COSMO! COMMENT RETROUVERONS-NOUS LE CHEMIN DU **RETOUR**?

L'ORDINATEUR DE L'**AÉROBULLE** ENREGISTRE NOTRE ROUTE... IL NOUS SUFFIT DE REMONTER LE PROGRAMME À L'ENVERS!

BEEP! LES GOUFFRES SONT DE PLUS EN PLUS SOMBRES... *BEEP*... J'ALLUME MES **YEUX-PHARES**... ZZZBIOP!

MAIS SOUDAIN...

HEIN?! QU'EST-CE QUE... **MILLE COMÈTES!** NOUS SOMMES **ATTAQUÉS!**

INUTILE D'EXPÉRIMENTER LA **FÉROCITÉ** DE CES **ASTÉRIES GÉANTES!** DÉMI-TOUR, BIBIP! **VITE!**

TROP TARD! L'UNE D'ELLES S'EST PLAQUÉE SUR L'AÉROBULLE!

JE VAIS LA GRILLER COMME UN BOUDIN!

LEUR FORCE EST IR-RÉSISTIBLE! LA COQUE DE NOTRE VÉHICULE VA CÉDER!

NOS PISTO-LASERS SONT SANS EFFETS!

KZZZBEEEP! RENDS-MOI MON BRAS, SALE BÊTE!

ZZZBIOOP! ELLE DIGÈRE MON ACIER URANISÉ COMME UNE ASTROPILULE! JE N'AI PLUS QUE TROIS MEMBRES POUR ME DÉFENDRE! BEEP...

UNE DÉCHARGE DE 25000 VOLTS LES FAIT RE-CULER... MAIS, À LA PROCHAI-NE, MES BATTERIES SE-RONT À PLAT... ET JE DOIS DÉGAGER L'AÉ-ROBULLE!

VOUS VOILÀ SAUVÉS, CHERS *HUMAINS* ! MAIS... J'AI ÉPUISÉ PRESQUE TOUTE MON *ÉNERGIE* ÉLECTRIQUE... BEEEP! JE SUIS AU BORD DE LA *PANNE* !

BRAVO, TONTON BIBIP!

BON SANG! LES PHARES DE L'AÉROBULLE SONT *BRISÉS* !

SAUVÉS POUR PEU DE TEMPS... LES BESTIOLES REVIENNENT À LA CHARGE!

BB... BEEEP... JE... JE ME SENS FAIBLE ... ZZZ... BIOOOP...

MES... MES YEUX-PHARES BAISSENT... BI... BIIIP... MES PIEDS-FUSÉES NE RÉ... RÉPONDENT PLUS... JE... ZZZB... ZZBEEEP..

MALHEUR! NOUS ALLONS NOUS RETROUVER DANS LE *NOIR* !

AH NON! FINIR DANS CE TROU, CERNÉS PAR CES BOLIDINS VOLANTS! *JAMAIS!*

TONTON *BIBIP!* FAIS UN EFFORT! DE LA *LUMIÈRE!* VITE!

MON PE... PETIT *PUNKY*... JE... JE N'AI MÊME PLUS LA... FZZ... FORCE DE PAPA... PARLER... DZZBIOOP...

C'EST LA *FIN* ! PROFITONS DE LA FAIBLE PESANTEUR POUR NOUS CACHER AU MILIEU DE CES TAS DE FERRAILLE !

LES YEUX DU ROBOT CLIGNOTENT... TROUÉS PAR LES FLASHES DES PISTOLASERS, LES ANGOISSANTES TÉNÈBRES ENVELOPPENT LES **ÉVADÉS DE L'ESPACE...**

PINCEZ-MOI! DITES-MOI QUE JE FAIS UN CAUCHEMAR AU FOND DE MON LIT!

REGARDEZ!... ON DIRAIT QUE CES MONSTRES RECULENT!

OÙ... OÙ SONT PASSÉES CES... CES BÊTES HORRIBLES?

MILLE... J'AI COMPRIS! C'EST LA **LUMIÈRE** QUI LES **ATTIRE** TANT QUE NOUS DEMEURERONS DANS L'OBSCURITÉ, ELLES NE NOUS **ATTAQUERONT** PAS!

BONNE NOUVELLE! MAIS C'EST PAS DANS CETTE PURÉE DE BOUDIN QUE NOUS RETROUVERONS LA SORTIE!

BZZZ... DEUX FOIS DEUX... QUATRE... *BEEP*... DEUX FOIS TROIS... EEUH... *BEEP*...

HÉ! MON TONTON *BIBIP* EST RETOMBÉ EN **ENFANCE!**

SEULS SES CIRCUITS PRIMAIRES FONCTIONNENT ENCORE... ET SES YEUX SONT PRESQUE ÉTEINTS!!

B... A... BA... *BEEP*... ARHEU...

PAUVRE *BIBIP*! IL RESTE UNE SOLUTION POUR LE SOIGNER. JE VAIS RÉGLER LA PILE DE MON PISTOLASER...

... AU MINIMUM DE SA PUISSANCE... ET COMMUNIQUER À *BIBIP* UN FAIBLE RAYON ÉNERGÉTIQUE PAR L'ENTRÉE DE SES CIRCUITS... CELA DEVRAIT RÉACTIVER SES SEMI-CONDUCTEURS NEURO-CYBERNÉTIQUES SANS LE BLESSER!

LORSQUE *BIBIP* AURA REPRIS SES SENS, LUI SEUL POURRA ÉCLAIRER CES GOUFFRES AUX INFRA-ROUGES!

JE M'EN CHARGE! LAISSE-MOI FAIRE, *CHÉRI!*

INFRA... QUOI?

CES ASTÉRIES SONT DES ANIMAUX NOCTURNES... PAREILS À DES PAPILLONS DE NUIT, ILS FONDENT SUR LA MOINDRE LUMIÈRE VIVE! LES INFRA-ROUGES, D'INTENSITÉ PLUS BASSE, NE DEVRAIENT PAS ÉVEILLER LEURS SENS DE PRÉDATEURS!

OH! C'EST ZOLI *BÉBÉ* ÇA, *MADAME*... C'EST BON LOLO, *AREUH*...

ALLONS, *PLINKY*! N'EMBÊTE PAS NOTRE PAUVRE ROBOT SANS DÉFENSE!

SES YEUX REPRENNENT UN PEU D'ÉCLAT!

BIBIP! MON VIEUX *BIBIP*! COMMENT TE SENS-TU? PEUX-TU ME RÉPONDRE, MON BON ROBOT?

BEURP...

AH! LE ZOLI BÉBÉ A FAIT SON PETIT ROT!

AAAH... JE... *BEEP*! JE REPRENDS DES FORCES! MES... MES CIRCUITS... LOGIQUES SONT RÉALIMENTÉS... *BEEP*... MAIS LE BLOC-MÉMOIRE EST ENCORE UN PEU FAIBLE... FAISONS UN ESSAI... *ZBIOOP*...

$AB = \sqrt{(x_B - x_A)+(y_B - y_A)^2}$

ZPP ... *BEEEP*... *ZBIOPPP*...

BRAVO, *BIBIP!* MAINTENANT ÉCOUTE... NE RE-BRANCHE PAS TES YEUX-PHARES EN LUMIÈRE INTENSE... CE SERAIT NOTRE *FIN.* MAIS ESSAIE DE LES CONNECTER EN LONGUEUR D'ONDE IN-FRA-ROUGE...

FACILE... *BEEP*... VOYONS... J'INVERSE LA CATHODE XH-01 25 ET LE MICRO-FU-SIBLE 837 F H3... *BEEP*...

AU MÊME INSTANT, UNE CLARTÉ IRRÉELLE ISSUE DES YEUX ROU-GEOYANTS DE BIBIP EMBRASE LE SINISTRE DÉCOR...

ET VOILÀ ! ZZZBIOOP!

BIEN TRAVAILLÉ ! REJOIGNONS MAINTENANT L'AÉROBULLE !

... ET UNE MINUTE PLUS TARD...

HOURRA ! CES SALES BES-TIOLES NE RÉA-GISSENT PAS À CETTE LUMIÈRE INFRA-ROUGE !

ET MES PIEDS-FUSÉES FONCTIONNENT À NOU-VEAU !

SORTIR ? JE... J'AI BEAU AFFICHER LE PROGRAMME DE RETOUR... **RIEN !** L'ATTA-QUE DE L'**ASTÉRIE** A SALE-MENT SECOUÉ LES CONTRÔ-LES-MÉMOIRES QUI DE-VAIENT NOUS RAMENER VERS ALPHOMÉGA !

ALLEZ ! SORTONS DE CETTE PLANÈTE À BOUDINS, *MON PRINCE !* ON S'EST ASSEZ FENDU LA POIRE COMME ÇA !

QUOI? MAIS... IL FAUDRAIT DES SIÈCLES POUR RETROUVER NOTRE ROUTE DANS CES CENTAINES DE KILOMÈTRES DE GOUFFRES !

C'EST **AFFREUX**! COSMO ! PEUX-TU RÉPARER CET ÉLÉMENT EN PANNE?

OUI... MAIS LA PIÈCE DE RECHANGE EST À BORD...

... D'ALPHOMÉGA !

AAH ! CHAPEAU, LES ADULTES ! S'ÉVADER DE *L'EMPIRE DE FER* ET COURIR LIBREMENT LA GALAXIE POUR SE RETROUVER DANS CETTE PANOUILLE ! **BRAVO!**

IL EST CHOUETTE, VOTRE PARADIS ! C'EST L'**ENFER**, OUI !

OH ! LA BARBE, GRINCHEUX ! DE TOUTE FAÇON, LE PARADIS AVEC TOI, CE NE SERAIT PAS DE LA **TARTE!**

IL N'Y A PLUS RIEN À FAIRE ! MÊME LA BOUSSOLE DE BORD NE PEUT FONCTIONNER AU COEUR DE CETTE PLANÈTE DÉPOURVUE DE CHAMP MAGNÉTIQUE... ET BOURRÉE DE FERRAILLE !

CES MONSTRES SONT DES **PRÉDATEURS**... ILS VIVENT EN ÉCOSYSTÈME * AVEC DES VOISINS INCONNUS QUI UTILISENT LA **LUMIÈRE** ! PUISQUE CES ASTÉRIES RÉAGISSENT AU MOINDRE FLASH... JE VEUX CONNAÎTRE LE SECRET DE GAMMA ALTAÏR ! CONTINUONS !

* - SYSTÈME CLOS D'ÉVOLUTION DE LA VIE, COMME UN LAC FERMÉ OU UNE OASIS -

COMMENT LES **ÉVADÉS DE L'ESPACE** POURRAIENT-ILS **HÉSITER** ET **DOUTER** DEVANT LE **COURAGE** ET LA **DÉTERMINATION** DE **COSMO** ?

ASTRO-LECTEUR ! COMMENT POURRAIS-TU **HÉSITER** À **FONCER** SUR LE PROCHAIN **ASTREPISODE** QUI VA TE COUPER LE SOUFFLE !!!

À SUIVRE 17

LUG PRESENTE

PHOTONIK

15ème EPISODE NOUVELLE SERIE

UNE CO-PRODUCTION EXOTICO-ÉPIQUE SUPERVISÉE PAR MALCOM NAUGHTON-
SCÉNARISTE ET DESSINATEUR: CYRUS A.-TOTA-

AFIN QUE VOUS PUISSIEZ SUIVRE PHOTONIK, ZIEGEL ET TOM POLICE, LANCÉS AUX TROUSSES DU TERRIBLE **N'KALA** LE SORCIER, EN PLEIN CONTINENT AFRICAIN, **LUG** RAPPELLE À TOUS SES LECTEURS QU'ILS DOIVENT IMPÉRATIVEMENT SE FAIRE VACCINER CONTRE LE CHOLÉRA, LA VARIOLE, LA FIÈVRE JAUNE ET SUIVRE UN TRAITEMENT CONTRE LE PALUDISME - (CONSULTEZ VOTRE MÉDECIN TRAITANT-)

PROLOGUE:

CHAÎNE DE VOLCANS DES VIRUNGA, ZAÏRE...

TOUT SEMBLE NORMAL! TU AS DÛ TE TROMPER!

POURTANT, J'AURAIS JURÉ AVOIR VU UN REFLET LUMINEUX À L'INTÉRIEUR DU CRATÈRE!

HOW! QU'EST-CE QUE C'EST QUE ÇA?

"CHASSEUR 1 À Q.G... OBJECTIF EN VUE!

C'EST UN AVION À RÉACTION!

ENTRAÎNE-LE AU LOIN... ET DESCENDS-LE!

IL NOUS FONCE DROIT DESSUS!

QUI NE SE SOUVIENT DE CETTE DRAMATIQUE VIGNETTE QUI CLÔTURAIT LE DERNIER ÉPISODE?

... À L'OMBRE des VOLCANS ...

TROISIÈME PARTIE -

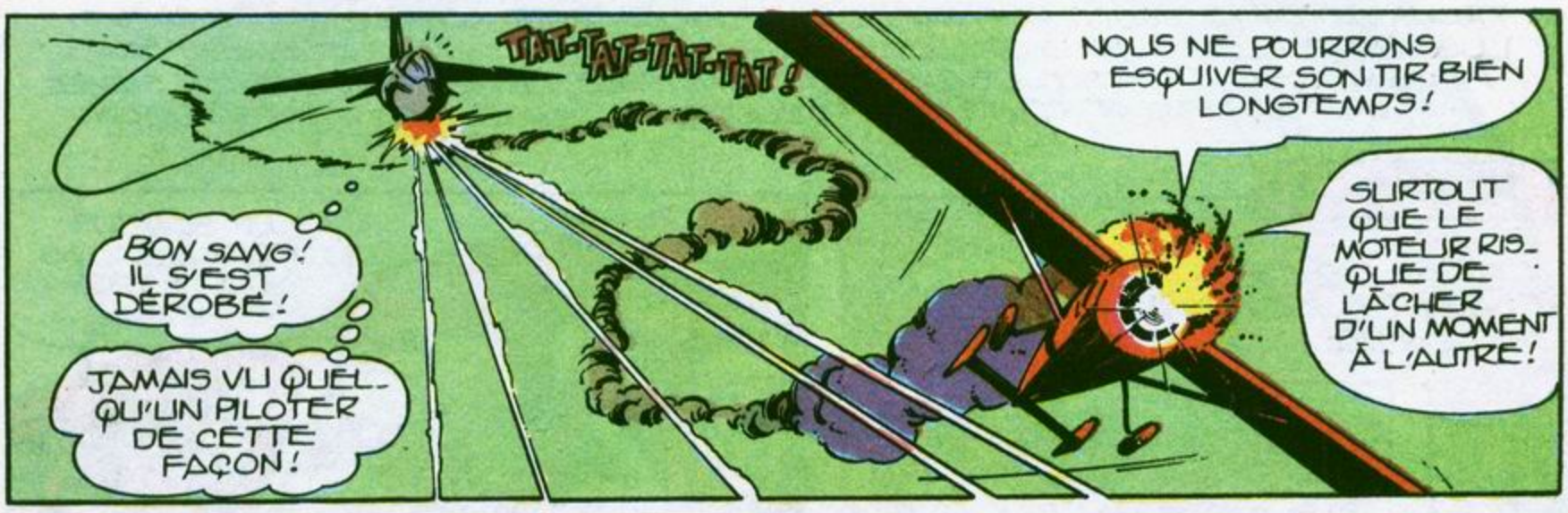

* VOIR MUSTANG 66 -

JE... JE RÊVE... UN HOMME VOLANT!

CET EMBLÈME...

...IL REPRÉSENTE UN GORILLE BLANC!

?!! OÙ EST-IL PASSÉ?

À NOUS DEUX, MAINTENANT!

?!!

PZAP!

?!

MON GOUVERNAIL NE RÉPOND PLUS!

JE N'ARRIVE PLUS À PILOTER... IL VA FALLOIR M'ÉJECTER!

AAAAH... L'HOMME VOLANT!

JE VAIS METTRE SES GOUVERNES D'ALTITUDE HORS D'USAGE!

P-LAP!

ET VOILÀ!

NOOON... L'APPAREIL PLONGE EN VRILLE!

ALLÔ... Q-GÀ CHASSEUR Nº1... RÉPONDEZ... ALLÔ... CHASSEUR Nº1!...

HUNG! JE VAIS M'ÉVANOUIR!

LA FORCE CENTRIFUGE ME PLAQUE AU FUSELAGE!

JE DOIS ME DÉGAGER AVANT QUE L'AVION NE S'ÉCRASE!

BOOM!

OUF! IL ÉTAIT TEMPS!

AU MÊME INSTANT, À QUELQUES KILOMÈTRES DE LÀ...

KOOF... KOOF... ÇA DEVIENT *INTENABLE* LÀ-DEDANS!

PUT-PUT-PUT!...

IL FAUT TENIR ENCORE QUELQUES MINUTES!

DERRIÈRE CES COLLINES, JE *DEVINE* UN LAC OÙ NOUS POURRONS TENTER DE NOUS POSER!

KOFF!!! JE M'EN *SOUVIENDRAI* DE MON PREMIER VOYAGE EN AVION!

LE LAC... ENFIN!

APRÈS LE *FEU*... LA *FLOTTE*!

QUE DIEU NOUS PROTÈGE!

HOW! IL A D'AUTRES CHATS À FOUETTER!

SPLASH!

ATTENTION! NOUS ALLONS *HEURTER* UN BANC DE SABLE!

TUMP!

OUILLE! QUELLE GAMELLE!

SORTONS DE LÀ, TOM!

VOLONTIERS, Mr *LINDBERG*!

JE DOUTE QUE CE SOIT LA MEILLEURE SOLUTION...

IL N'Y A PLUS QU'À REGAGNER LA BERGE À LA NAGE !

"REGARDE !

HOW !!

"... DES CAÏMANS... DES DIZAINES DE CAÏMANS !

RECTIFICATION... CE SONT DES CROCODILES !

FI-OOMM!

DÉSOLÉ, DOC ! MAIS JE NE VOULAIS PAS OFFENSER CES CHARMANTES PETITES BESTIOLES !

BOOM!

HÉ !... ESSAYE DONC DE CALMER CES REPTILES !... JE TE CROYAIS COPAIN-COPAIN AVEC LES ANIMAUX !

HOW !... PAS AVEC CENT CAÏMANS EN FURIE, DOC !

NOUS NE NOUS EN SORTIRONS JAMAIS ! SERS-TOI DE TES BOTTES ET QUITTE CET ÎLOT, TOM !

POUR VOUS LAISSER SEUL AUX PRISES AVEC CES LÉZARDS ? VOUS PLAISANTEZ !

SACRÉE TÊTE DE MULE !

C'EST UNE ARME *REDOUTABLE* QUE VOUS POSSÉDEZ LÀ, *DOC!*

SES DÉCHARGES ÉLECTRIQUES NE DURERONT PAS *ÉTERNELLEMENT!*

SEUL *PHOTONIK* POURRAIT NOUS TIRER DE LÀ!

S'IL S'EST DÉBARRASSÉ DU CHASSEUR, IL A DÛ *PERDRE* NOTRE TRACE...

... ET JE CONNAIS UN MOYEN DE LE *GUIDER* JUSQU'À NOUS!

!

JE RÉSERVAIS CE PÉTARD POUR L'*INDEPENDENCE DAY!*

TOUJOURS *RIEN!*

OÙ ONT-ILS BIEN PU *ATTERRIR?*

PUM!

VOILÀ LA *RÉPONSE!*

BON SANG! IL N'Y A QUE LES *SUP' HÉROS* POUR SE FOURRER DANS DES *SITUATIONS PAREILLES!*

HOURRA! VOILÀ *PHOTONIK!*

JE N'AI JAMAIS VU *AUTANT* DE CROCODILES À LA FOIS!

ZLETHA!

ALLEZ... DÉCAMPEZ! LA PARTY EST TERMINÉE!

OUF! TU ES ARRIVÉ *JUSTE À TEMPS!*

PFFF! L'HABITUDE, *DOC!*

URGLLL... DÉPÊCHE-TOI DE TE POSER, TU VAS FINIR PAR M'*ÉTRANGLER!*

PLUS TARD, BIEN LOIN DE LA HORDE DE CROCODILES...

NOTRE SITUATION N'EST GUÈRE BRILLANTE... NOUS VOILÀ *PERDUS* EN PLEINE JUNGLE ET SANS AUCUN *INDICE* SUR LE SORCIER!

AU CONTRAIRE! LE ZINC PORTAIT DES EMBLÈMES REPRÉSENTANT UN *GORILLE BLANC!*

HOW! NOUS SOMMES SUR LA BONNE PISTE!

HUM! CE SORCIER SEMBLE DÉTENIR DE *PUISSANTS* MOYENS DE DISSUASION!

JE VAIS SURVOLER LA RÉGION POUR REPÉRER LA PISTE DE DÉCOLLAGE DE CE CHASSEUR!

INUTILE! CET AVION ÉTAIT UN *HARRIER* À DÉCOLLAGE ET ATTERRISSAGE VERTICAL... AUTANT DIRE QU'IL A PU DÉCOLLER EN PLEINE BROUSSE!

ALORS... QUE FAIT-ON?

RETOURNONS AUX *VOLCANS!* C'EST LÀ QUE NOUS AVONS ÉTÉ ATTAQUÉS!

HOW! AUTANT CHERCHER UNE *AIGUILLE* DANS UNE BOTTE DE FOIN, COMME DISAIT MON GRAND-PÈRE!

A... ATTENDEZ!

QUELQU'UN SE TROUVE EN DANGER... EN DANGER DE *MORT*... TOUT PRÈS... DERRIÈRE CES FOURRÉS!

FONCEZ DANS CETTE DIRECTION! VOUS ÊTES PLUS RAPIDES QUE MOI! JE VOUS REJOINDRAI PLUS TARD!

VIENS TOM!

CE *MALHEUREUX* EST DANS UN SALE PÉTRIN!

NE BOUGE PAS! NOUS VENONS T'AIDER!

NON!!! *RECULEZ!* C'EST *MOI* QUI DOIS TUER CE LION... ET *MOI SEUL!*

HÉ! MAIS IL PARLE L'ANGLAIS MIEUX QUE MOI! BIZARRE POUR UN INDIGÈNE DE LA BROUSSE!

GROW!

BON SANG! LE FAUVE ATTAQUE!

LE NOIR A TRANS-PERCÉ LA BÊTE DE SA LANCE MAIS... IL A PERDU L'ÉQUILIBRE!

ATTENTION!! IL BASCULE DANS LE RAVIN!

AH!...

JE VAIS TENTER DE LE RÉ-CUPÉRER!

HOW! PHOTONIKA RÉAGI À LA VITESSE DE L'ÉCLAIR!

TU AS DE LA CHANCE D'ÊTRE TOMBÉ SUR MOI!

IL FAUT QUE JE L'ATTRAPE À LA PREMIÈRE TENTATIVE!

!?

IL EST TEMPS DE METTRE EN PRATIQUE TOUT CE QUE M'A APPRIS LE VIEIL INDIEN!

GRR!!

ALLONS, MA BELLE... DU CALME!

TU VOIS BIEN QUE JE NE TE VEUX AUCUN MAL!

GRRR!

QUE TOUS CEUX QUI NE COMPRENNENT PAS CETTE VIGNETTE ET QUI NE VEULENT PAS MOURIR IDIOTS RELISENT LES ORIGINES DE TOM POUCE DANS **MUSTANG Nº 62 -**

DES **SORCIERS**! VOUS ÊTES DE PUISSANTS **SORCIERS**!

HEU... DISONS SIMPLEMENT QUE LE **HASARD** NOUS A DONNÉ DES **POUVOIRS** POUR AIDER CEUX QUI N'EN ONT PAS!

CES GARS SONT FANTASTIQUES! ILS POSSÈDENT DES POUVOIRS QUI POURRAIENT LES GRISER ET POURTANT...

"... LEURS PROFONDES QUALITÉS HUMAINES LEUR INTERDISENT D'EN FAIRE TOUT USAGE MALHONNÊTE!

OUAIS... LE **HASARD**... SEULEMENT **LE HASARD**!

HÉ! MAIS TU PLEURES?

LAISSE-LE, *PHOTONIK*! TOUT CELA A REMUÉ DES **SOUVENIRS** DOULOUREUX!

QUI A DIT QUE TOM POUCE ÉTAIT UNE TÊTE BRÛLÉE QUI NE PENSAIT QU'À SE BATTRE ET À RIGOLER?

OÙ AS-TU APPRIS À PARLER AUSSI BIEN NOTRE LANGUE?

J'AI **ÉTUDIÉ** AU COLLÈGE ANGLAIS DE *KIN-SHASA* AVANT DE REVENIR VIVRE DANS MA TRIBU!

POURQUOI VOULAIS-TU AFFRONTER **SEUL** CE LION?

POUR SURMONTER L'**ÉPREUVE** DU GUERRIER, UNE DE NOS COUTUMES!

POUR ÊTRE ADMIS DANS LE CLAN DES GUERRIERS, TOUT ADOLESCENT DOIT PARTIR SEUL DANS LA JUNGLE ET RAMENER LA DÉPOUILLE D'UN LION!

!!

CE N'EST PAS TRÈS MALIN DE TUER DE PAUVRES BÊTES POUR PROUVER QU'ON N'EST PLUS UN GAMIN!

!?

CERTES, TOM! MAIS CE N'EST PAS TOI QUI PEUX CHANGER DES COUTUMES ANCESTRALES!

ANCESTRALE OU NON, C'EST UNE COUTUME BARBARE, DOC!

BON... BON.. NOUS REPARLERONS DE TOUT CELA UNE AUTRE FOIS!

À PROPOS, QUEL EST TON NOM ET D'OÙ VIENS-TU?

JE M'APPELLE M'BÉKÉLÉ ET J'APPARTIENS À LA TRIBU DE N'GORO... NOTRE VILLAGE SE TROUVE AU PIED DES VOLCANS VIRUNGA!

AU PIED DES VOLCANS?

PEUT-ÊTRE AS-TU ENTENDU PARLER DE N'KALA LE SORCIER?

JE CONNAIS N'KALA!

C'EST UN PUISSANT SORCIER... AUSSI PUISSANT QUE VOUS... IL VIENT SOUVENT AU VILLAGE POUR NOUS PROTÉGER DES MAUVAIS GÉNIES!

TIENS! TIENS! VOILÀ QUI EST TRÈS INTÉRESSANT! DÉCRIS-NOUS CES MAUVAIS GÉNIES!

ILS SONT TERRIFIANTS!

JE TREMBLE RIEN QUE D'EN PARLER!

PFFFF... DES RAGONTARS DE VIEILLARDS SUPERSTITIEUX !!!

HUM! CONCENTREZ-VOUS TOUS LES DEUX! JE VAIS TENTER DE VISUALISER LE RÉCIT DE M'BÉKÉLÉ!

"... TOUT COMMENCE PAR LE ROULEMENT DES TAMBOURS QUI DÉCHIRE LES TÉNÈBRES... AUSSITÔT, LE CIEL DEVIENT ROUGE ET D'ÉPAISSES...

"... VAPEURS POURPRES ENVELOPPENT LE VILLAGE... C'EST ALORS QUE LES MAUVAIS GÉNIES SURGISSENT DES FLAMMES, BRÛLANT LES HUTTES ET ATTAQUANT LES HOMMES PENDANT TOUTE LA NUIT...

"... À L'AUBE, LORSQUE LES SPECTRES SE RETIRENT, NOUS FAISONS AUSSITÔT APPEL À N'KALA QUI IMPLORE LE DIEU GORILLE DE PROTÉGER LE VILLAGE..."

"... CRAIGNANT LA PRÉSENCE DU GORILLE BLANC, LES ESPRITS MAUVAIS DISPARAISSENT PENDANT DE LONGUES LUNES!

QUELLES SONT CES OFFRANDES QUE VOUS DÉPOSEZ AUX PIEDS DU SINGE?

DES DIAMANTS!

LE DIEU GORILLE L'A DEMANDÉ!

LE DIEU GORILLE OU N'KALA?

QU'IMPORTE PUISQU'ILS NOUS APPORTENT LA PAIX EN CHASSANT LES GÉNIES!

BIZARRE! À LA PLACE DU GORILLE, J'AURAIS PLUTÔT RÉCLAMÉ DES BANANES!

TOUT ÇA ME PARAÎT LOUCHE!

NOUS ALLONS NOUS *RENDRE* AU VILLAGE AVEC TOI, M'BÉKÉLÉ!

M'BÉKÉLÉ SERA FIER DE "VOUS "*MONTRER*" À SES FRÈRES!

JE REFUSE DE FAIRE LE *PITRE* DEVANT DES TUEURS DE LIONS!

C'EST LE SEUL MOYEN DE *RETROUVER* N'KALA!

HOW! EN TOUT CAS, NE COMPTEZ *PAS* SUR MOI POUR L'AIDER À TRANSPORTER LE LION!

AU FAIT, QUE DEVIENT N'KALA? ON EN PARLE BEAUCOUP MAIS ON LE VOIT PEU! FANS DU SORCIER, RÉJOUISSEZ-VOUS... REVOICI N'KALA DE RETOUR DES STATES!...

... *AU LARGE DES CÔTES DU GABON...*

SALUT À TOI, N'KALA... JE VOIS QUE TU RAMÈNES LE *GORILLE BLANC!*

LE GORILLE ET AUTRE CHOSE DE PLUS *IMPORTANT* ENCORE...

... LES *PLANS* DE LA *BOMBE À NEUTRONS* !!!

MAINTENANT, JE DOIS RECRUTER DES *TECHNICIENS* POUR LA FABRIQUER ET LA METTRE AU POINT... LE MONDE EST TRUFFÉ DE SAVANTS VÉREUX QUI TRAHIRAIENT LEUR PATRIE POUR *L'APPÂT DU GAIN!*

... AUSSI, J'AI BESOIN D'ARGENT POUR ACHETER CES HOMMES... DE BEAUCOUP D'ARGENT!

LES DIAMANTS DES TRIBUS DES VOLCANS?

EXACT!

CHARGEZ LE GORILLE À BORD DE L'HÉLICO...

... IL NE S'ÉVEILLERA QUE DANS QUELQUES HEURES ... LE TEMPS NÉCESSAIRE POUR LE DÉPOSER À PROXIMITÉ DES VILLAGES VIRUNGA!

NOUS ALLONS COMMENCER PAR NOUS OCCUPER SÉRIEUSEMENT DE LA TRIBU DE N'GORO!

LA NUIT MÊME, AU VILLAGE DE N'GORO...

NOUS TE REMERCIONS DE TON HOSPITALITÉ, N'GORO!

N'GORO CONTENT! N'GORO CONTENT!

TIENS.. GOÛTE À CE RÔTI D'ANTILOPE, TOM!

PAS QUESTION... JE NE MANGE JAMAIS DE VIANDE!

DUM KOKO!

KINSAN N'KO, DUM KOKO! AH! AH! AH!

DOMMAGE QUE JE SOIS VÉGÉTARIEN, SINON JE LES AURAIS BOULOTTÉS TOUT CRUS CES DEUX-LÀ!

OYO DUM UTU! N'GORO CONTENT!

N'GORO AIMERAIT TE VOIR VOLER!

VAS-Y, PHOTONIK! DONNE-LEUR-EN POUR LEUR ARGENT!

COMPRIS, DOC!

SASSA BURU!

BURU

BURU!

MON ONE MAN SHOW SEMBLE LES EMBALLER!

QU'EN DIS-TU, N'GORO?

N'GORO CONTENT! N'GORO CONTENT!

VOUS ÊTES DE PUISSANTS SORCIERS!

RIEN DE TERRIBLE! VOUS NE M'AVEZ PAS VU EN ACTION, MOI!

QUE SE PASSE-T-IL AU VILLAGE DE N'GORO?

ILS CÉLÈBRENT LES FESTIVITÉS DE L'ÉPREUVE DES JEUNES GUERRIERS!

C'EST BIEN LA PREMIÈRE FOIS QU'UNE TRIBU TIRE UN FEU D'ARTIFICE!

NOUS AUSSI, NOUS ALLONS LEUR OFFRIR DES FUSÉES DONT ILS SE SOUVIENDRONT!

TOUTES LES ÉQUIPES SONT-ELLES PRÊTES?

ALORS, PASSEZ À LA PHASE 1 !

DONNEZ LES TAM-TAMS !

DUM..DUM..

DUM DUM.. DUM..

DUM..DUM..DUM...DUM..DUM..DUM

DUM..

DUM

LES TAMBOURS ! LES TAMBOURS DES MALNAIS GÉNIES !

DUM...

JE N'AI JAMAIS RIEN ENTENDU DE TEL !

CES PAUVRES DIABLES SONT COMPLÈTEMENT AFFOLÉS !

HOW ! QU'EST-CE QU'ON FAIT ?

NOUS NE POUVONS QU'ATTENDRE LA SUITE DES ÉVÉNEMENTS !

LANCEZ LA PHASE 2 !

LE VENT SOUFFLE DANS LA BONNE DIRECTION !

GO!

SSHHH..

1

HOW! LE CIEL DEVIENT ROUGE!

M'BÉKÉLÉ DISAIT BIEN LA VÉRITÉ!

!?

ALLUMEZ LES PROJECTEURS!

REGARDEZ ÇA! DES BOULES LUMINEUSES QUI DANSENT DANS LES NUAGES!

TOUT ÇA ME PARAÎT TROP ARTIFICIEL!

JE VEUX EN AVOIR LE COEUR NET, DOC!

D'ACCORD! MAIS JE GARDE LE CONTACT MENTAL AVEC TOI!

METTEZ VOS MASQUES ET VAPORISEZ LES GAZ HALLUCINOGÈNES!

BIZARRE... CES FUMÉES DÉGAGENT UNE *ODEUR ÉTRANGE!*

GULP! IL FAUT LE VOIR POUR LE CROIRE!

LE *MALHEUR* EST SUR LE VILLAGE!

LES *MAUVAIS ESPRITS* SONT REVENUS POUR NOUS *PUNIR!*

DIRE QUE PHOTONIK SE TROUVE AU BEAU MILIEU DE CES MONSTRES!

N!

HEY! JE N'Y COMPRENDS RIEN! JE SUIS PASSÉ AU TRAVERS DE CETTE *BESTIOLE!*

CELA *CONFIRME* MES DOUTES... CES CRÉATURES NE SONT QUE DES *HALLUCINATIONS!*

IL FAUT QUE JE DÉCOUVRE CE QUE *CACHE* CETTE MISE EN SCÈNE!

SOIS PRUDENT!

!??

C'ÉTAIT DONC ÇA!

LE DOCTEUR AVAIT VU JUSTE!

!?

POW!

AH!

POW!

ING!

HOW! J'AI BEAU SAVOIR QUE CE NE SONT QUE DES *VISIONS*, ÇA ME FICHE UNE TROUILLE TERRIBLE!

PHOTONIK EST TOUCHÉ!

HÉ! QU'EST-CE QUI TE *PREND* ?!!

JE... JE VIENS DE VOIR UN *HOMME VOLANT* ET JE CROIS BIEN QUE JE L'AI DESCENDU!

?

BON SANG! IL N'Y A PERSONNE! ET POURTANT JE SUIS SÛR QU'IL EST TOMBÉ ICI!

TU TE PAIES MA TÊTE?

TON MASQUE DOIT AVOIR DES FUITES... TU VOIS DES SUPER-MEN EN VADROUILLE!

TU M'AS FAIT UNE FRAYEUR, MON GARÇON!

REMETTEZ-VOUS, DOC! LA BALLE DE CET ABRUTI N'A FAIT QUE M'ÉTOURDIR!

À TA PLACE, J'UTILISERAIS TON POUVOIR D'INVISIBILITÉ!

VOUS N'AVEZ PAS ENTENDU L'ORDRE DE REPLI, TOUS LES DEUX? ALLEZ RANGER LE MATÉRIEL... NOUS RENTRONS IMMÉDIATEMENT!

N'KALA!

SUIS-LE DISCRÈTEMENT!

MAINTENANT, IL N'Y A PLUS QU'À ATTENDRE L'APPEL DE N'GORO!

CETTE GROSSE BADERNE A INTÉRÊT À PRÉPARER SES DIAMS!

SANS LE SAVOIR, N'KALA VA NOUS CONDUIRE TOUT DROIT JUSQU'À SON REPAIRE SECRET!

IL VA FALLOIR JOUER SERRÉ... ET CETTE FOIS, C'EST NOUS QUI AVONS L'AVANTAGE DE LA SURPRISE!

QUELS TERRIBLES DANGERS DEVRONT AFFRONTER NOS SUP'HÉROS POUR EMPÊCHER N'KALA DE RÉALISER SES SOMBRES DESSEINS?

VOUS LE SAUREZ EN LISANT LA FIN DE CETTE PASSIONNANTE AVENTURE AFRICAINE DANS **MUSTANG Nº69!...**

le Courrier des SUP' HEROS

Depuis six ans et demi que je lis des « comics » de super-héros, c'est la première fois que j'en lis un qui me plaise autant, car il faut le dire, MUSTANG est mon journal favori. Mais procédons par ordre: MIKROS: superbe, aussi bien du côté dessin que scénario. L'idée est très bonne (bien que certains points de caractère des personnages principaux ressemblent un peu aux 4 F.F.). COSMO: alors là, c'est absolument fantastique. Les vaisseaux spatiaux sont très, très bien dessinés, ainsi que les planètes et les quatre héros principaux. J'espère que cette série aura ses annales dans la bande dessinée. Quant à PHOTONIK, aucun mot ne peut vous dire ce que je ressens. C'est parfait, sublime, extra, colossal. Au début, Photonik était mon histoire préférée mais je ne trouvais pas les combats assez longs, mais depuis le dixième épisode, quel changement! Jamais je n'aurais cru qu'un combat contre le Minotaure pourrait prendre fin, et pourtant, c'est chose faite, dans un combat tellement époustouflant que je croyais rêver!

Stéphane ROGEL - MONTFAVET

Nous n'avons pas résisté au plaisir de publier de très larges extraits de cette lettre si enthousiaste et nous espérons qu'elle exprime le sentiment de la majorité d'entre vous.

Votre oeuvre est fort belle, bravo! Je ne m'étendrai pas sur le plaisir que j'ai à contempler les magnifiques pages de Cyrus Tota. Je suis complètement dingue de Photonik, de ses partenaires et aussi de ses adversaires. Un « détail » de Photonik m'amène à vous soumettre un problème. Si jamais Jenny venait à être une sup'héroïne, il ne faudrait pas qu'elle soit aussi nouille que Saltarella ou (comme je le pressens), aussi effacée que Yana, ses consoeurs dans MUSTANG, caricatures de femmes vues par de vieux phallocrates — or je suis certain que Messieurs Naughton et Milton n'en sont pas —. Alors que font ces petites dindes dans de si chouettes séries, hein?

Jean-Charles LAFONTAINE - DEVILLE

Pour l'instant, Jenny ne semble pas encore être en passe de devenir une sup'héroïne. Quant à Saltarella et à Yana, elles ne sont pas aussi ridicules que vous le dites: les derniers épisodes en particulier les montrent sous un jour différent, elles prennent une part importante dans l'action et, s'il leur arrive de témoigner leur tendresse à l'homme de leur vie, qui pourrait les en blâmer?

PHOTONIK, le héros lumineux, est excellent! CYRUS TOTA en fait un petit chef-d'oeuvre qui nous éblouit. Bien sûr, il n'égale peut-êttre pas JOHN MILTON (question d'expérience) mais il se défend très bien! COSMO nous fait vivre un roman cosmique: vous avez trouvé ce qu'il manquait dans ce magazine, vous avez réalisé une série de grande classe. Longue vie à Mustang!

Patrick MAZERIS - MONTGERON

COSMO est pour l'instant très banal et simplet. John Milton a du talent, mais ses dessins ont tendance à perdre tout réalisme et à devenir style dessins animés. Cyrus Tota a des idées saugrenues. Tom Pouce parle à des carottes géantes ou se défend à coups de chewing-gum. MUSTANG s'adresse-t-il uniquement aux moins de dix ans? Et Tom et Punky ne cessent de dire « How » et « Boudin ». C'est insupportable! Faites des histoires plus courtes, plus condensées, moins puériles et plus variées pour les super-vilains!

Hervé PHILLIPIDES - EYBENS

Le mois dernier, un lecteur voulait à tout prix que Mustang soit un journal pour plus de 13 ans, cette fois, un autre lecteur trouve qu'il ne s'adresse qu'aux moins de 10 ans! Que faut-il en conclure sinon que l'âge n'est pas fonction du nombre des années mais de l'état d'esprit. On peut être « vieux » à 12 ans et très jeune à 25 ans.

Je trouve ton journal sensass! Mon chouchou, c'est PHOTONIK! COSMO, j'aime bien. Les dessins et les scénarios sont super. MUSTANG me plaît autant que STRANGE ou TITANS. Vraiment, chapeau. J'espère que Anna Fernandes sera contente de voir qu'une autre fille lit MUSTANG!

Valérie GUEDJ - MARSEILLE

Bravo les filles! vous êtes de plus en plus nombreuses à nous écrire! Disons même que c'est MUSTANG qui reçoit le plus de lettres de filles. Faut-il en conclure qu'elles ne trouvent pas Saltarella et Yana aussi « bécasses » que le disent les garçons?

Je n'aurais jamais cru que Malcom Naughton et Cyrus Tota auraient autant d'imagination. La fin du Minotaure est vraiment de toute beauté. COSMO: je trouve que le futur ne va pas du tout avec les oiseaux géants ayant existé dans les temps préhistoriques.

Philippe SOULIER - ANNEMASSE

Vous retrouverez vos
sup'héros favoris dans

MUSTANG 69 !

Et plein de super-héros
super-formidables
comme **L'ARAIGNEE,**
LES 4 FANTASTIQUES,
LES X-MEN
et **LA CHOSE**
dans **SPIDEY 19**
et dans

SPECIAL STRANGE 25

TOUT EN COULEURS !

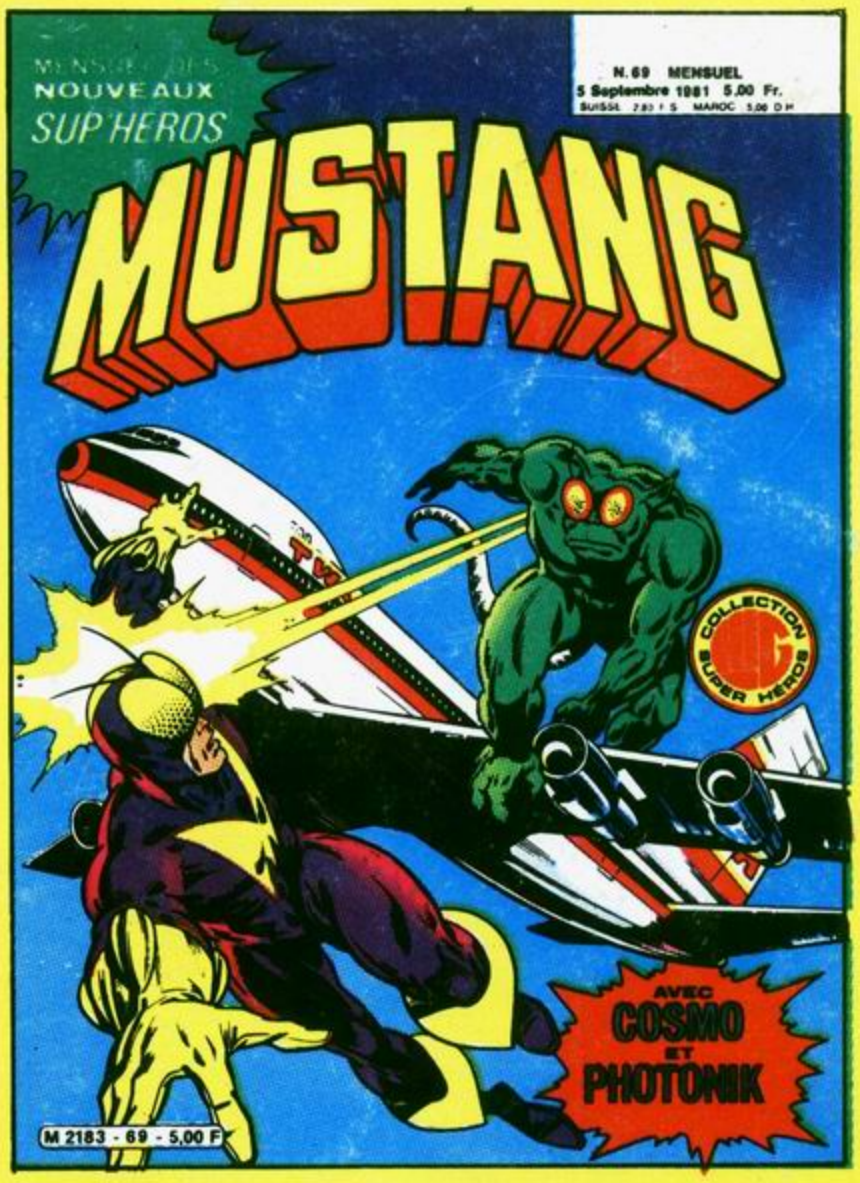

Comité de Direction: Marcel NAVARRO, directeur de publication; Claude VISTEL, rédactrice en chef; Monique BARDEL, membre. Editions L.U.G., 6, rue Emile Zola, 69002 LYON. Loi n° 49956 du 16 juillet 1949 sur les publication destinées à la jeunesse - Dépôt légal n° C. 331 - 5 Août 1981 - N° Commission P.P.A.P.: 51078 - Imprimerie INTERGRAFICA, Milan - N.M.P.P. - Exonérée de T.V.A.

N. 69 MENSUEL
5 Septembre 1981 5,00 Fr.
SUISSE : 2,80 F S. MAROC : 5,00 D.H.

MENSUEL DES
NOUVEAUX
SUP'HEROS

MUSTANG

COLLECTION LUG SUPER HÉROS

AVEC
COSMO
ET
PHOTONIK

M 2183 - 69 - 5,00 F

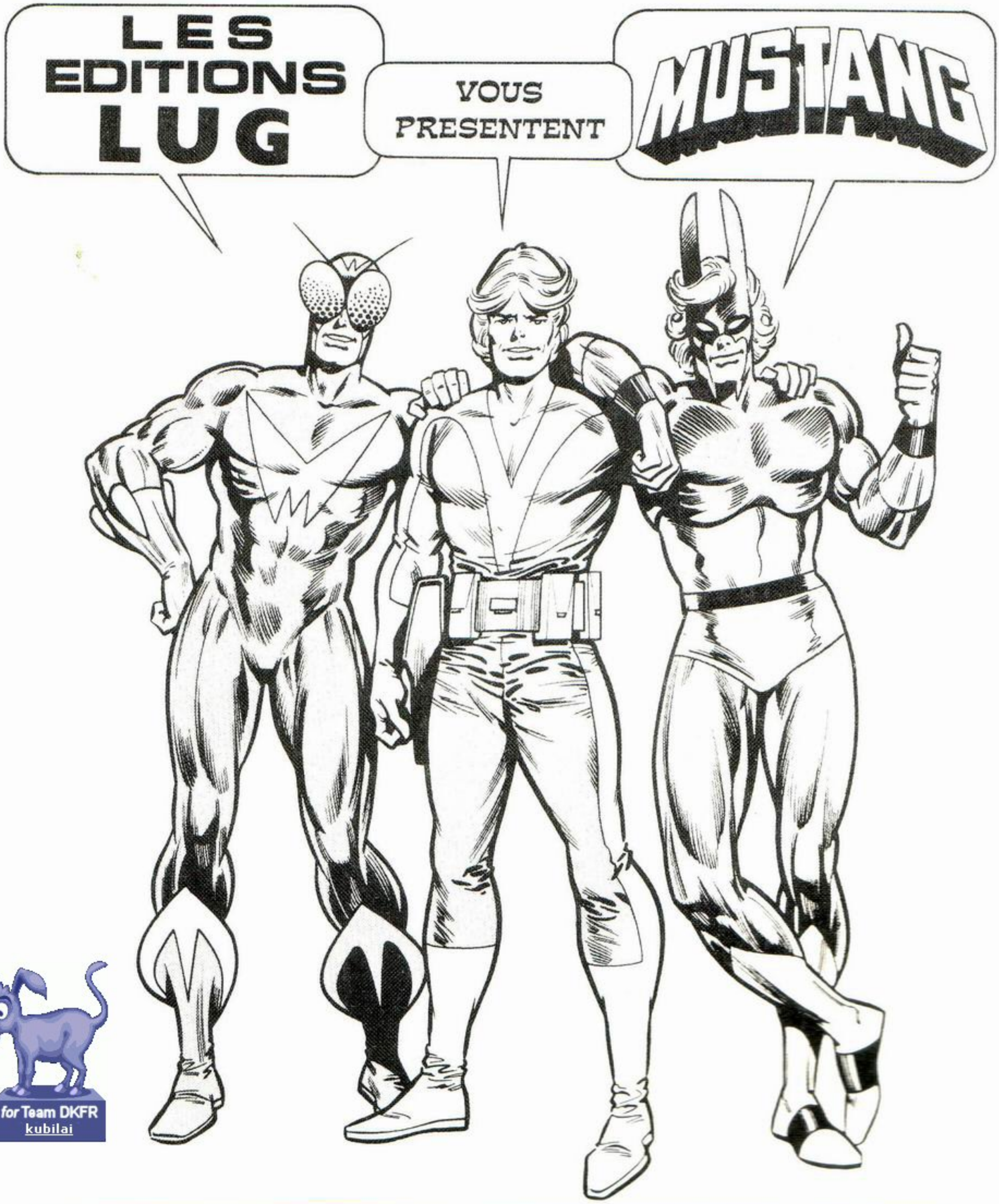

for Team DKFR
kubilai

ABONNEMENT:

NOUVEAU LECTEURS DE MUSTANG:
L'album **MUSTANG N. 20** comprenant les numéros:
57 - 58 - 59 vient de paraître!

SOMMAIRE:

P. 3: MIKROS - 16ème épisode
P. 23: COSMO - 8ème épisode
P. 40: LA CIVILISATION EGYPTIENNE
P. 42: LE SIDE-CAR CROSS
P. 47: PHOTONIK - 16ème épisode

MIKROS
titan microcosmique

16ÈME ÉPISODE.

ILLITHA JOUE et GAGNE

MOINS DE 24 HEURES NOUS SÉPARENT DE L'ÉPISODE PRÉCÉDENT ET NOUS NOUS RETROUVONS DANS LE NEVADA...

LE DISPOSITIF QUI PERMET DE TRUQUER LA ROULETTE NE *FONCTIONNE* PLUS!

INCROYABLE LA VEINE DE CETTE FILLE!

ÇA FAIT DOUZE FOIS QUE LE 6 SORT GAGNANT!

ON N'A JAMAIS VU ÇA!

... À LAS-VEGAS, DANS UNE SALLE DE JEUX OÙ UNE BELLE INCONNUE NE VA PAS TARDER À FAIRE SAUTER LA BANQUE!!

SI CE VISAGE VOUS EST INCONNU, ALLEZ JETER UN COUP D'ŒIL SUR LE NUMÉRO PRÉCÉDENT...

STUPIDES TERRIENS! ILS NE CONNAISSENT MÊME PAS LES *RACINES* DU HASARD !

HEM... EH BIEN, MADEMOISELLE... QUE JOUEZ-VOUS À PRÉSENT?

MOI, C'EST MA PLACE QUE JE JOUE, SI ELLE GAGNE ENCORE!

JE CROIS QUE JE VAIS JOUER À *UN AUTRE JEU!*

KRIIINNNNNG

N'EST-CE PAS, MALARIAX!?

CELUI-LÀ COMMENÇAIT À M'ENNUYER!

ACH ! GOTT MIT UNS !!!

AU SECOURS !

HELLS !!

EXCELLENTE IDÉE DE FAIRE LE MÉNAGE, MALARIAX ! TOUS CES HUMAINS TRAÎNANT PARTOUT, C'ÉTAIT D'UN DÉSORDRE !

CRAK

ÇA M'IRA BEAUCOUP MIEUX QU'À VOUS, MA CHÉRE !

PITIÉ ! J'AI TROIS ENFANTS À MA CHARGE !

ÉPARGNEZ-MOI ! JE VOUS DONNERAI TOUT CE QUE VOUS VOUDREZ !

VOUS NE SAVEZ PAS QUI NOUS SOMMES, NI D'OÙ NOUS VENONS... MAIS BIENTÔT, NOUS SERONS VOS MAÎTRES !

VIENS, MALARIAX! LAISSONS LES MINABLES REPRÉSENTANTS DE CETTE ESPÈCE *SERVILE* À LEUR TRISTE SORT!

ILLITHA! J'AI DÉCOUVERT LE POINT FOCAL DE L'*ÉNERGIE* QUI ATTIRE LES HUMAINS EN CE LIEU!

BROOMM

NOUS ALLONS PEUT-ÊTRE DÉCOUVRIR LÀ-DEDANS UNE *FORME D'INTELLIGENCE* INSOUPÇONNÉE!

POUR UNE FOIS, CE N'EST PAS L'ARGENT QUI BRÛLE LES DOIGTS ... CE SONT LES DOIGTS QUI ONT BRÛLÉ LE COFFRE!

DU *PAPIER!* DU *VULGAIRE PAPIER!* ILS COURENT APRÈS DU *PAPIER!!*

CES TERRIENS SONT *INCOMPRÉHENSIBLES!*

4

PHON
UN HOMME SAUTE SUR LE TÉLÉPHONE ET APPELLE LA POLICE ...
... QUI ACCOURT SANS SE DOUTER DE CE QUI L'ATTEND...
SONY
GORRO
DIGEST SELLING GIN
BAD SCENE
BAD SCENE
SCECR
COMMENT POURRA-T-ELLE COMBATTRE DES CRÉATURES QUI N'ONT RIEN D'HUMAIN ET HABITÉES PAR LE MAL...
CASINO
SUP
?
MALARIAX PROVOQUE UN GIGANTESQUE CARAMBOLAGE...
POLICE
KRAAH
ASSEZ JOUÉ, MALARIAX!
PASSONS MAINTENANT AUX CHOSES SÉRIEUSES!
POLICE
5

CEPENDANT, À DALLAS, DANS UN "MAC DONALD"...

SHE LOVES YOU... YEAH... YEAH... YEAH...

BEURK... IMMANGEABLE... CE BURGER!

MONSIEUR FAIT LE DÉLICAT?

NO ENTRA

DÉCIDÉMENT, POUR LA BONNE BOUFFE, IL N'Y A QUE LA FRANCE!

DÈS QUE NOUS AURONS RÉGLÉ SON COMPTE À CET HORRIBLE TARSIER GÉANT, NOUS IRONS À PARIS TOUS LES TROIS!

WHAOOUUU! GÉNIAL!!!

MAIS...

ATTENTION! LAS VEGAS EST DÉCLARÉE ZONE SINISTRÉE! DES NUAGES ENTIERS DE MOUSTIQUES SE SONT ABATTUS SUR LA VILLE ET...

... ILS SONT PORTEURS DE GERMES DE LA MALARIA...

BON SANG! ET SI C'ÉTAIT ENCORE LES SVIZZ?

DE TOUTE FAÇON... ON FONCE!

SANS ATTENDRE L'ARRIVÉE DE NOS SUP' HÉROS, RENDONS-NOUS À LAS-VEGAS ...

AU SECOURS! ILS ME VIDENT DE MON SANG!

MON DIEU! MON MARI! IL SE FAIT DÉVORER PAR CES AFFREUX INSECTES!

À L'AIDE!!

SUP

AAARRRGH!!! LES INSECTICIDES LES PLUS PUISSANTS SONT SANS EFFET!

INSECTICIDE

CHARLEY! MAIS, CHARLEY... OÙ ÊTES-VOUS?... RÉPONDEZ!!!

MAIS MIKROS, BIG CRABB ET SALTARELLA VIENNENT D'ARRIVER...

TU AVAIS RAISON, SALTY! ILS NE SEMBLENT MÊME PAS S'APERCEVOIR DE LA PRÉSENCE D'INSECTOÏDES!

EN UN SENS ÇA M'INQUIÈTE PLUTÔT!

BOF! LES COUSINS VONT PAS TARDER À FAIRE CONNAISSANCE AVEC LA PINCE DE TONTON CRABBY!

J'AI ESSAYÉ LES *FRÉQUENCES* D'*UT3*... *UT4* ET *UT5*! ELLES NE SEMBLENT PROVOQUER *AUCUNE AGITATION* CHEZ LES MOUSTIQUES MÂLES, C'EST *ANORMAL*!

PEUH! MIKE *PERD SON TEMPS*! QU'EST-CE QU'ON ATTEND POUR LEUR RENTRER DANS LE CHOU, À CES FICHUES BESTIOLES?!

SBAF

SI L'*HOMME* NE S'ACHARNAIT PAS À DÉTRUIRE SON *ENVIRONNEMENT*, IL Y AURAIT ENCORE DES *CHAUVES-SOURIS*!

ET LE PROBLÈME SERAIT *RÉSOLU*!

OUI! UNE *SEULE* D'ENTRE ELLES PEUT AVALER *175* MOUSTIQUES EN UN QUART D'HEURE!

HÉ, MIKROS! CES STUPIDES INSECTES NE RÉAGISSENT MÊME PAS! QU'EST-CE QUE TU *ATTENDS*?

INUTILE, CRABBY! IL Y EN A DES DIZAINES DE *MILLIONS*!...

"..." D'AILLEURS, REGARDE..."

"... TU NE LES *DÉTRUIS* PAS..."

"... *VRAIMENT*!"

DANS LA VILLE, LA SITUATION NE CESSE DE S'AGGRAVER...

OH MIKE... CETTE VISION... C'EST INSOUTENABLE!

J'SUIS POURTANT PAS UNE MAUVIETTE... MAIS CE SPECTACLE... BRRR... J'EN AI LA PINCE PARALYSÉE!

PEUT-ÊTRE SERIONS-NOUS PLUS UTILES EN RETROUVANT NOTRE TAILLE NORMALE GRÂCE AUX ULTRA-SONS!

COURAGE! NOUS FERONS L'IMPOSSIBLE, JE VOUS LE JURE!

À BOIRE... PAR PITIÉ...

AIDEZ-NOUS!

J'AI MAL... AAAH... TOUT MON CORPS EST EN FEU...

PAUVRE GOSSE... SI JE POUVAIS...

YOUPPIEEE!!! JE SUIS GUÉRI! ELLE M'A GUÉRI!

C'EST *MERVEILLEUX!* JE VIENS DE DÉCOUVRIR UN *NOUVEAU POUVOIR!*

OUI! LE CHOC ÉMOTIONNEL A *LIBÉRÉ* TON MAGNÉTISME PERSONNEL... TES MAINS PEUVENT *GUÉRIR!*

ÇA ALORS!... PINCEZ-MOI SI JE RÊVE!

EH MIKE! ON DIRAIT QUE LES *COUSINS* METTENT LES *VOILES!*

SUIVONS-LES!... *SALTA-RELLA* **SEULE** EST *PLUS UTILE* ICI QUE *NOUS DEUX* RÉUNIS!

À BIENTÔT, *TOUBIB!*

NOUS... ON VA *DÉMOUSTIQUER!*

SMACK SMACK

C'EST *INCROYABLE!* JE REVIS!

ELLE... ELLE M'A *SAUVÉE!*

DIS, MIKE... C'EST TOUT DE MÊME *BIZARRE*...

QUOI DONC?

C'EST LA *PREMIÈRE FOIS* QUE LES GENS N'ONT PAS EU L'AIR *CHOQUÉS* EN NOUS VOYANT!

NORMAL, CRABBY! LA *SOUFFRANCE* LES A TRANSFORMÉS! EUX AUSSI SONT *DIFFÉRENTS*, MAINTENANT!

LES VOILÀ!

À *NOUS* DE JOUER!

MINCE! ILS *VOLENT* EN FORMATION TRIANGULAIRE!

DÉCIDÉMENT, NOUS N'AVONS PAS AFFAIRE À DES *MOUSTIQUES ORDINAIRES!*

OUVREZ BIEN LES YEUX ! VOUS ALLEZ APPRENDRE DES CHOSES ÉTONNANTES !

TIME MACHINE

FANS ! MONTEZ DANS CETTE MACHINE À **REMONTER LE TEMPS**... ELLE DATE DE 1949... MAIS ELLE FONCTIONNE ENCORE **PARFAITEMENT** !

SOUVENEZ-VOUS ! CETTE IMAGE, VOUS L'AVEZ DÉJÀ **VUE** ! MAIS REGARDEZ BIEN CE QUE VA FAIRE MALARIAX !...

VOUS AVEZ COMPRIS MAINTENANT...

... POURQUOI DES NUAGES DE MOUSTIQUES ONT ENVAHI LAS VEGAS...

VOUS VOUS SOUVENEZ DE LA PANNE D'ÉLECTRICITÉ QUI FRAPPA LAS VEGAS ?! EN VOICI L'**ORIGINE** !! ...

QUE LES TÉNÈBRES RECOUVRENT LA TERRE !

FIN

DU VOYAGE TEMPOREL

AU QUARTIER GÉNÉRAL DE L'U.S. AIR FORCE !

OUI, MONSIEUR LE MINISTRE... J'ENVOIE UNE ESCADRILLE AFIN DE JUGULER CETTE **INVASION** DE MOUSTIQUES... MES RESPECTS, Mr LE MINISTRE...

ALLONS RETROUVER MIKROS ET CRABB À LA VITESSE MACH III... IL Y A DU NOUVEAU...

LEADER À BUNNY... JE VOIS DEUX DRÔLES D'OISEAUX ENTRE NOUS ET CE FOUTU TRIANGLE NOIR... À TOI, MON LAPIN...

JE NE CROIS PAS ME TROMPER EN TE DISANT QU'ON N'EST PAS SORTIS DU NEVADA ET QU'ON FONCE SUR LA **VALLÉE DE LA MORT**, CRABBY !

MERCI POUR LE RENSEIGNEMENT, MIKE ! MAIS... DIS ... TU NE **CROIS PAS** QU'ON EST **SUIVIS ?**

MINCE ! JE PERÇOIS UN **SIGNAL** QUI **ATTIRE** IRRÉSISTIBLEMENT CES **FAUX** MOUSTIQUES... SI CES FOUS VOLANTS LES **EXTERMINENT**, ON RISQUE DE NE JAMAIS SAVOIR D'OÙ PROVENAIT CE **SIGNAL** !

PRENDS CE GANT, CRABBY ! AVEC ÇA TU POURRAS POURSUIVRE **SEUL** LES **INSECTES** PENDANT QUE **JE** M'OCCUPERAI DES COUCOUS !

FORCE 4 ! ÇA AVANCE DRÔLEMENT AVEC CE TRUC !

ENTRE L'EFFET DE SURPRISE ET QUELQUES **ONDES DE BROUILLAGE**... ILS NE DEVRAIENT PAS TARDER À DÉCROCHER !

AAAAH

!!?

MAIS... QU'EST-CE QUE...? AAAGGGH!

C'EST COMME SI LE CERVEAU DU PILOTE AVAIT DISJONCTÉ EN VOYANT MIKROS...

"... ON DIRAIT QUE TOUT NE VA PAS BIEN À BORD...

MIKROS A DISPARU MAIS LE SOL SE RAPPROCHE INEXORABLEMENT..

TCHIAWWW

...LORSQUE SOUDAIN L'AVION REMONTE BRUSQUEMENT!

TITANS 34 EN VENTE CE MOIS-CI! AVEC LA GUERRE DES ÉTOILES ET MACHINE MAN!

"ATTENTION"

"ON CHANGE..."

"...DE FILM"

ILS S'ARRÊTERONT PAS QUELQUE PART, CES SACRÉS MOSQUITOS?

CRABB SE SAIT-IL SI PRÈS DE SON BUT...

SILEEENCE! ON TOURNE!

CE METTEUR EN SCÈNE SAIT-IL QU'IL RISQUE DE SE RETROUVER **ACTEUR** D'UN FILM DONT IL N'A PAS ÉCRIT LE SCÉNARIO...

JE CROIS QU'AUJOURD'HUI LA **VALLÉE DE LA MORT** VA BIEN MÉRITER SON NOM!

DEATH VALLEY

MALARIAX CONNAÎT-IL LE PLAN **DIABOLIQUE** D'ILLITHA?

MAIS... ILS VONT S'**ÉCRASER** AU SOL!

ÇA ALORS! ILS ONT DISPARU!

CRABBY EST LOIN DE SE DOUTER QUE LES MOUSTIQUES ONT RÉINTÉGRÉ LEUR DOMICILE: LE **CORPS** DE MALARIAX!

QUOI?! LE TARSIER GÉANT AVEC LA SOURIS DE L'AVION ET PLUS LOIN, ON TOURNE... C'EST DINGUE!

SALUT L'AMI! ON A UN VIEUX COMPTE À RÉGLER, JE TE SIGNALE!

BOWM

AVALE... SI TU ES TOUJOURS AUSSI AFFAMÉ!

VRAK

VALLEY OF DEATH

ÇA SUFFIT, MALARIAX! TU SAIS BIEN QUE CE PLUS QU'HUMAIN EST NOTRE AMI!

AH NON! C'EST PAS DE JEU!

AAARRRGGGHH!

CRABBY, L'AMI DE MALARIAX ET D'ILLITHA? QU'EST-CE QUE ÇA VEUT DIRE?!!

TRÈS BIEN, ILLITHA!

?!

Ç'AURAIT ÉTÉ DOMMAGE D'ABÎMER UN SI JOLI COU!

NON MAIS... ELLE DÉ-BLOQUE CETTE NÉNETTE!

BEL ÉTRANGER, NE CONTINUE PAS À PERDRE TON TEMPS AVEC UNE MINABLE TERRIENNE! ILLITHA SEULE EST DIGNE DE TOI!

C'EST PAS VRAI!!! C'EST MOI QUI DÉ-BLOQUE!

ET... ET... MES AMIS?

CHUT! CE NE SONT PLUS TES AMIS... IL N'Y A QUE MOI ET TU M'AIMES!

COUP DE FOUDRE PEUT-ÊTRE PAS TRÈS NATUREL... MAIS DRÔ-LEMENT EFFICA-CE!!!

PENDANT QU'ILLITHA FAISAIT DU CHARME À CRABBY, MIKROS ESSAYAIT DE RETROUVER SA TRACE SUR LES LIEUX DE TOURNAGE D'UN FILM...

VOILÀ... JE CHERCHE UN AMI QUI POURSUIVAIT UN NUAGE DE **MOUSTIQUES** EN FORME DE TRIANGLE!

C'EST ÇA! D'ACCORD... À PART ÇA... VOUS ÊTES DANS QUELLE SÉQUENCE?

POUSSE-TOI, **CRÉTIN!** TU VOIS PAS QUE TU ES DANS LE **CHAMP?**

?!

SPACK

TIENS! AVEC ÇA, TU AURAS DROIT À UN CHAMP D'**ÉTOILES!**

SUPER!!! VOUS ÊTES **CASCADEUR?**

NON... PAS EXACTEMENT! MAIS AU FAIT, C'EST **QUOI**, CE FILM?

UNE AVENTURE DE SCIENCE-FICTION: "LA **FIN DU MONDE N'AURA PAS LIEU!**"

... ET... SI LA FIN DU MONDE COMMENÇAIT LÀ ?!!!

REGARDE L'ÉTENDUE DE MON *POUVOIR* ! BIENTÔT, TU POURRAS LE *PARTAGER* AVEC MOI !

CRASH

DARRUL ZANNICK

VOUS TREMBLEZ ?!! ET IL VOUS FAUDRA ATTENDRE UN MOIS POUR **SAVOIR**... SI CRABB VA *TRAHIR* MIKROS... SI MIKROS S'EN SORTIRA **VIVANT** ! ET... QUE DEVIENT SALTARELLA *DANS* TOUT ÇA !!!

à suivre..

COSMO

LES EVADES DE L'ESPACE

UNE ASTRO-PRODUCTION **LUG**, SUPERVISÉE PAR MALCOM NAUGHTON-

8ÈME ÉPISODE-

ÉCRIT ET DESSINÉ PAR JOHN MILTON-

ASTRO-LECTEUR, ACCROCHE-TOI BIEN ET PLONGE AVEC NOUS DANS LE **ZOOM** LE PLUS FANTASTIQUE. QUELQUE PART ENTRE LES BRAS DE LA GALAXIE...

...AU MILIEU DES FULGURANTES INCANDESCENCES ET DES CLARTÉS ÉTERNELLES...

L'ÉTOILE **ALTAIR 4** SE MEURT...

...ENTRAÎNANT AVEC ELLE DANS SA LENTE **AGONIE**, LE SYSTÈME PLANÉTAIRE QU'ELLE AVAIT ENGENDRÉ DES **MILLIARDS** D'ANNÉES AUPARAVANT...

GAMMA ALTAIR ROULE SA MASSE SOMBRE ET STÉRILE DÉJÀ HORS DE PORTÉE DE L'ÉCLAT ET DE LA CHALEUR DE L'ÉTOILE-MÈRE...

AU SEIN DE LA PLANÈTE RONGÉE D'UN COLOSSAL RÉSEAU DE GOUFFRES INSONDABLES, S'ENTREMÊLENT LES CARCASSES PÉTRIFIÉES D'UNE **NÉCROPOLE**...

...RUINES GIGANTESQUES D'UNE CIVILISATION DISPARUE, HANTÉES PAR DE MONSTRUEUSES **ASTÉRIES**...

1

... ET C'EST AU COEUR DE CET HALLUCINANT CIMETIÈRE DE L'**HISTOIRE** ET DU **TEMPS** QUE LES **ÉVADÉS DE L'ESPACE** ERRENT, DÉSEMPARÉS...

... À LA LUEUR IRRÉELLE DE L'**INFRA-ROUGE** QUE LES YEUX-PHARES DE BIBIP PROMÈNENT DANS LE LABYRINTHE FANTOMATIQUE...

POUR UNE POIGNEE D'ÉNERGIE...

2ÈME PARTIE

LE **SECRET** DE **GAMMA ALTAIR** EST AU FOND DE CES GOUFFRES! **COURAGE!**

QUELLE **INTUITION** POUSSE **COSMO**, LE **PRINCE DE L'ESPACE**, VERS CET **INCONNU** INQUIÉTANT...

EST-CE L'ÉTERNELLE **QUÊTE** VERS LA **RÉVÉLATION** DES CHEVALIERS ANCIENS?

PFFF... LE SECRET... LE SECRET! MOI, JE PRÉFÉRERAIS TROUVER LE SECRET DE LA SORTIE! QUAND REVERRONS-NOUS NOTRE VAISSEAU ET MON PETIT BEUARK?

LA PESANTEUR AUGMENTE DE PLUS EN PLUS!

CESSE DE ROUSPÉTER ET FAIS CONFIANCE À COSMO, PLINKY!

GAMMA ALTAIR POSSÈDE DONC UN NOYAU CENTRAL ET NOUS NOUS EN APPROCHONS... NOUS AVONS ENFIN UN PARAMÈTRE DE DIRECTION!

LE CENTRE DE CETTE CATACOMBE? TU PARLES D'UNE VILLÉGIATURE!

ZZZBIOPPP... MON ÉCHO-SONDAR VIENT DE HEURTER QUELQUE CHOSE... NOUS SOMMES DANS UNE **IMPASSE!** BEEEP!

UNE SURFACE GÉOMÉTRIQUE SE DRESSE ALORS DEVANT LES **ÉVADÉS DE L'ESPACE**... UN MUR DONT LA PERFECTION ET LA PURETÉ DES LIGNES JURENT AVEC LE SINISTRE DÉSORDRE ENVIRONNANT...

ZBEEEP! ON DIRAIT... **UNE PORTE**... BEEP!

!???!

À PREMIÈRE VUE... CE MUR N'EST PAS EN RUINE! IL **DOIT CACHER CEUX QUI L'ENTRETIENNENT!**

LA PAROI EST EN ACIER TITANISÉ ! MÊME MA PERCEUSE ESCAMOTABLE NE POURRAIT EN VENIR À BOUT... BEEP... D'AUTRE PART, UTILISER MON ARC ÉLECTRIQUE ATTIRERAIT LES **ASTÉRIES** CARNIVORES! ZBEEP!

QUI DIT **PORTE**, MÊME BLINDÉE, DIT **SERRURE** ! MAIS LE PROBLÈME, C'EST LA **CLEF!**

IL DOIT EXISTER UN SYSTÈME D'OUVERTURE, MAIS **LEQUEL** ?

* RELIRE LE TERRIBLE COMBAT DE L'ÉPISODE PRÉCÉDENT.

UNE FORMULE MAGIQUE ! ... VOYONS ... **ABRACADA-BRA** ... BOUDIN GRAS ET RATAPLA ...

BEEEP ! ... 1,78 CHANCE SUR UN **MILLIARD** QUE CE SOIT LA BONNE ... ZBIOOOP !

JE CROIS QUE CE MYSTÈRE MARQUE LA **FIN** DE NOTRE ODYSSÉE !

ILS AURAIENT PU LAISSER LE MODE D'EMPLOI, CES BOUDINS !

CE CERCLE INSCRIT DOIT **SIGNIFIER** QUELQUE CHOSE !

RECHERCHONS LE **SYMBOLE** ... CE MONDE EST AU **CENTRE D'UNE SPHÈRE !**

BEEEP ! COMPRIS ! ... LE "**TRUC**" EST PROBABLEMENT AU **CENTRE** DE CE CERCLE !

PROBLÈME : TROUVER SON CENTRE **EXACT** EN CALCULANT LA VALEUR DE LA CONSTANTE **PI** !

VOUS M'EN METTREZ DEUX CAISSES !

QUE J'AIME À FAIRE APPRENDRE UN NOMBRE UTILE AUX SAGES !
IMMORTEL ARCHIMÈDE, ARTISTE, INGÉNIEUR,
QUI DE TON JUGEMENT PEUT PRISER LA VALEUR ?
POUR MOI, TON PROBLÈME EUT DE PAREILS AVANTAGES ! ... BIIIP ...

ÇA Y EST, MON PAUVRE TONTON BIBIP EST EN TRAIN DE **COURT-CIRCUITER !**

C'EST TOI QUI COURT-CIRCUITES, GAMIN IGNARE... ZZBIOOP... CE QUATRAIN TRÈS ANCIEN PERMET DE RETROUVER LES **31 PREMIERS CHIFFRES DE PI**... BEEP... CAR LE NOMBRE DE LETTRES DE CHAQUE MOT INDIQUE UN CHIFFRE SOIT 3,14159265358979323846264338327#...

N'EN JETEZ PLUS, LA COUR EST PLEINE!

#- ESSAYER C'EST L'ADOPTER...

SOIT **COSINUS A**, ABCISSE DE M, A $\frac{PI}{2}$ + K PI DONT LA TANGENTE a ÉGALE Tg a, SOIT... BEEEP...

MOI, COMME TANGENTE, JE CONNAIS QUE LA SORTIE!

LA BARBE, PUNKY! LAISSE FUMER NOTRE ROBOT!

ZZZBIOP! ÇA Y EST! JE POINTE LE **CENTRE EXACT** DU CERCLE À UN MICRON PRÈS AVEC UN RAYON MICROSCOPIQUE...

...À L'AIDE DE MON **LASER** ESCAMOTABLE!

RE... **REGARDEZ**! LA FIGURE GÉOMÉTRIQUE **BOUGE!**

BIBIP A TROUVÉ! UNE **PORTE** S'OUVRE DANS LA **PAROI!**

ENTRAÎNÉS PAR LA **DÉTERMINATION** ET LE **COURAGE DE COSMO**, LES ÉVADÉS DE L'ESPACE SE FONDENT ALORS DANS UNE NOUVELLE OBSCURITÉ...

SUIVEZ-MOI!!!

BOF! AU POINT OÙ NOUS EN SOMMES...

DERRIÈRE EUX, LA PORTE SE REFERME SOUDAIN... LA **LUMIÈRE** JAILLIT ! ET LEURS YEUX CLIGNENT DE DOULEUR ET... **D'ÉBAHISSEMENT...**

ZZZBIOOP!

BEE... BEEEP!

!?

PLEIN DE **TONTONS BIBIP!** JE... JE RÊVE ! C'EST... C'EST UNE **FARCE BOUDINÉE !**

BIOOOP! VOUS... VOUS PARLEZ NOTRE LANGUE ?

ZZZBIOOP! QUI ÊTES-VOUS, **HUMANOÏDES** ? D'OÙ VENEZ-VOUS ? ET QUI EST CE ROBOT QUI VOUS ACCOMPAGNE ?

COMMENT AVEZ-VOUS TROUVÉ VOTRE ROUTE DANS LE GRAND LABY-RINTHE ?

BIOOMP... BIIIP... COMMENT AVEZ-VOUS DÉCOUVERT LE SECRET DE **PI** ... ?

EUH... ATTENDEZ... C'EST DINGUE... MAIS... VOUS NE POUVEZ ÊTRE QUE DES ROBOTS... VENUS DE L'**EMPIRE DE FER!**

BIOOOMP... QUOI? VOUS CONNAISSEZ LE TERRIBLE EMPIRE DE **REXOR LE TYRAN**... BIOOMP!

JE TE L'AVAIS DIT, **ROI ZAX-03**! C'EST **LUI!** C'EST BIEN LUI! CELUI DONT LA LÉGENDE PARLAIT! LE **PRINCE COSMO**, QUI S'ÉVADA JADIS DE L'EMPIRE, ACCOMPAGNÉ DE SON FIDÈLE ROBOT DOMESTIQUE! ZZBIIIP!

TAIS-TOI, PRINCESSE TWINN O-27! CE NE PEUT ÊTRE CE HÉROS! SA TENUE N'EST PAS CELLE D'UN *PRINCE* ET LA LÉGENDE NE DIT PAS QU'IL ÉTAIT ACCOMPAGNÉ DE DEUX *HUMANOÏDES*! BIOOMP...

LA BATAILLE COURAGEUSE QU'IL A LIVRÉE CONTRE LES MONSTRES ET QUE NOUS AVONS SUIVIE SUR LE RÉSEAU TÉLÉ, FUT CELLE D'UN **HÉROS**! C'EST LUI, NOTRE **PRINCE LIBÉRATEUR**, ANNONCÉ PAR LES PROPHÉTIES... ZZZBIIIP!

SILENCE! CES ÊTRES SONT LES ENVOYÉS DE **REXOR**! POUR CES HORRIBLES **HUMANOÏDES** QUI AVAIENT FAIT DE NOUS DES **ESCLAVES**, LA **HAINE** NE CONNAÎT NI LE TEMPS, NI L'ESPACE! ILS VIENNENT DE L'EMPIRE POUR NOUS **DÉTRUIRE**! ZBIOMP!

ÉCOUTE, ROI ZAX O-3! JE NE SAIS PAR QUEL MIRACLE TU AS RÉUSSI À ATTEINDRE LE SYSTÈME ALTAIR... MAIS JE T'AFFIRME QUE JE SUIS BIEN **COSMO**, LE **PRINCE REBELLE** ET QUE **REXOR N'EST PLUS**! NOUS L'AVONS **ANÉANTI!**

IMPOSSIBLE! ZZZBIOOMP... LE TYRAN ÉTAIT **INVINCIBLE!** TU MENS!

ET MOI, JE SUIS BIEN LE ROBOT DE LA LÉGENDE, ZAX 0-3 ! C'EST LE **HASARD** SEUL QUI NOUS A AMENÉS ICI !

TAIS-TOI, TRAÎTRE ! SERVITEUR DE NOS ANCIENS **MAÎTRES**... VOUS DEVEZ TOUS **DISPARAÎTRE !** BIOOMD...

NON... MON ROI ! COSMO EST NOTRE LIBÉRATEUR ! NOTRE **SAUVEUR !** BIIIP...

ZZBIOMP... LE PEUPLE NE DOIT PAS CONNAÎTRE L'EXISTENCE DE CES **IMPOSTEURS ! ROBOGARDES !** ARRÊTEZ-LES ET DÉTRUISEZ-LES... BIO... OOMP... J'AI **DIT !**

INFÂME *ROI ZAX 0-3 !* TU ES PAREIL À CELUI QUE TU HAIS !... TU ES À L'IMAGE DE...

... **REXOR !** BIIIIP...

HUMANOÏDES ! MONTEZ DANS LE **PLANETRAIN !** ZZBIOMP ! TOI AUSSI, *BIBIP* LE TRAÎTRE !

PAR TOUTES LES GALAXIES !!

BEEP... ALORS LÀ... VOUS ME DÉCEVEZ, FRÈRES ROBOTS... BEEEP...

LÂCHEZ-MOI, TAS DE BOUDINS À BOULONS !

QU'ON ENFERME LA *PRINCESSE TWINN 0-27* DANS SES APPARTEMENTS ! IL EST INTOLÉRABLE QUE MA **FUTURE ÉPOUSE** SE REBELLE CONTRE SON **ROI**... ZZBIOMP !

BIIIPPP !

LONG VOYAGE AVEUGLE VERS LE COEUR D'UN MONDE INCONNU...

SOURDE ANGOISSE DES **ÉVADÉS DE L'ESPACE** PARTAGÉS ENTRE LA SOUMISSION ET LA RÉVOLTE...

... ET UNE HEURE PLUS TARD, COSMO ET SES AMIS SONT JETÉS DANS UNE PIÈCE NUE, HAUTE ET CYLINDRIQUE...

BEEP... J'EN PERDS MES SEMI-CONDUCTEURS... RETROUVER MES FRÈRES APRÈS TANT D'ANNÉES-LUMIÈRE ET ÊTRE TRAITÉ AINSI... BEEP...

QUELLE ODYSSÉE ONT-ILS VÉCU POUR S'ENFUIR AU COEUR DE CETTE PLANÈTE MORTE, SI LOIN DE L'EMPIRE?

L'**ESPACE-TEMPS** NOUS JOUE DE CES TOURS!

BEEP... BIZARRE... NOS VOIX RÉSONNENT DIFFÉREMMENT, TOUT À COUP! COMME SI LE VOLUME DE CETTE PIÈCE **CHANGEAIT**... ZBIOOP...

TU PARLES! REGARDEZ... LE PLAFOND **DESCEND VERS NOUS!**

NON!... MON CHÉRI... C'EST AFFREUX... ILS NOUS ONT CONDAMNÉS À **MORT!!**

NOUS SOMMES PRISONNIERS D'UN ÉNORME PISTON QUI VA NOUS **BROYER!**

ZBIOOOP! MON BRAS EXTENSIBLE NE PEUT ARRÊTER SA DESCENTE! MOURIR PAR LA VOLONTÉ DE MES FRÈRES... BEEP... QUELLE **DÉRISION!**

AH NON! J'VEUX PAS FINIR EN PURÉE DE BOUDIN!

C'EST LA **FIN!**... NOUS NE CONNAÎTRONS JAMAIS L'**EDEN** OÙ NOUS AURIONS PU NOUS AIMER... **COSMO**... MON AMOUR...

9

PRINCESSE TWINN Q-27... NE PENSE PLUS À CES IMPOSTEURS QUI AVAIENT FAIT DES ROBOTS UN PEUPLE D'ESCLAVES ... BIOOMP...

TROP **JALOUX** DE TON **POUVOIR**, TU NE PEUX ACCEPTER QUE SE RÉALISE LA **PROPHÉTIE!!!**

VA-T'EN, ZAX 03 ! **VA-T'EN!** JE NE SERAI JAMAIS L'ÉPOUSE D'UN **TYRAN!**

MENSONGE QUE CETTE PROPHÉTIE ! LE PEUPLE EST **HEUREUX** AU COEUR DE CETTE PLANÈTE, LOIN DES **ENVAHISSEURS** ET DES PIÈGES DE LA GALAXIE ! ZBIOOOMP!

NON! NOUS DEVONS VIVRE AU GRAND JOUR, COMME DES ÊTRES ENFIN LIBRES ! ET COSMO SEUL PEUT NOUS RAMENER À LA LUMIÈRE ! TU N'ES QU'UN DESPOTE **OBSCURANTISTE!** TON COEUR N'EST QU'UNE FROIDE CALCULATRICE!

SILENCE! OU JE TE FAIS SUBIR LE SORT DES **HUMAINS!**

TU NE M'AIMES PAS PLUS QUE TU AIMES TON **PEUPLE!**

AARGHZZIOR!

ZZZFFF

ROBOGARDES!!! ARRÊTEZ LA PRINCESSE TWINN Q-27! C'EST UNE **REBELLE!**

HAN... C'EST... C'EST FINI... ADIEU, MES AMIS! ET PARDONNEZ-MOI DE VOUS AVOIR ENTRAÎNÉS DANS CE GOUFFRE DE **DÉSESPOIR!**

MAMAN!!!

BEEP... MAMAN... JE RECHERCHE UNE DERNIÈRE FOIS DANS MES MÉMOIRES... TERME ANCIEN... REMPLI D'AMOUR ET DE BONTÉ... CE CRI A RESURGI APRÈS DES MILLÉNAIRES D'OUBLI... BEEP...

HEEEEY! LE PLAFOND S'EST **ARRÊTÉ!**

IL... IL REMONTE... **NON...** CETTE TORTURE EST INSOUTENABLE!

ET SOUDAIN, UN PANNEAU GLISSE SUR LA PAROI CYLINDRIQUE...

PRINCESSE TWINN 0-27!

AH, MES FRÈRES! JE VOUS AI SAUVÉS À TEMPS... BIIIIP!

J'AI RÉUSSI À ÉCHAPPER AUX GRIFFES DE CET INFÂME ZAX 0-3 ET J'AI CRIÉ LA **VÉRITÉ** AU PEUPLE! C'EST UNE VÉRITABLE **RÉVOLUTION**! LE ROI EST EN FUITE! REPRENEZ VOS **ARMES! VITE!**

ADMIRABLE PRINCESSE! BEEEEP...

IL FAUT AIDER LES VÔTRES! EN AVANT!

OUAIS! SUPER-CHOUETTE!

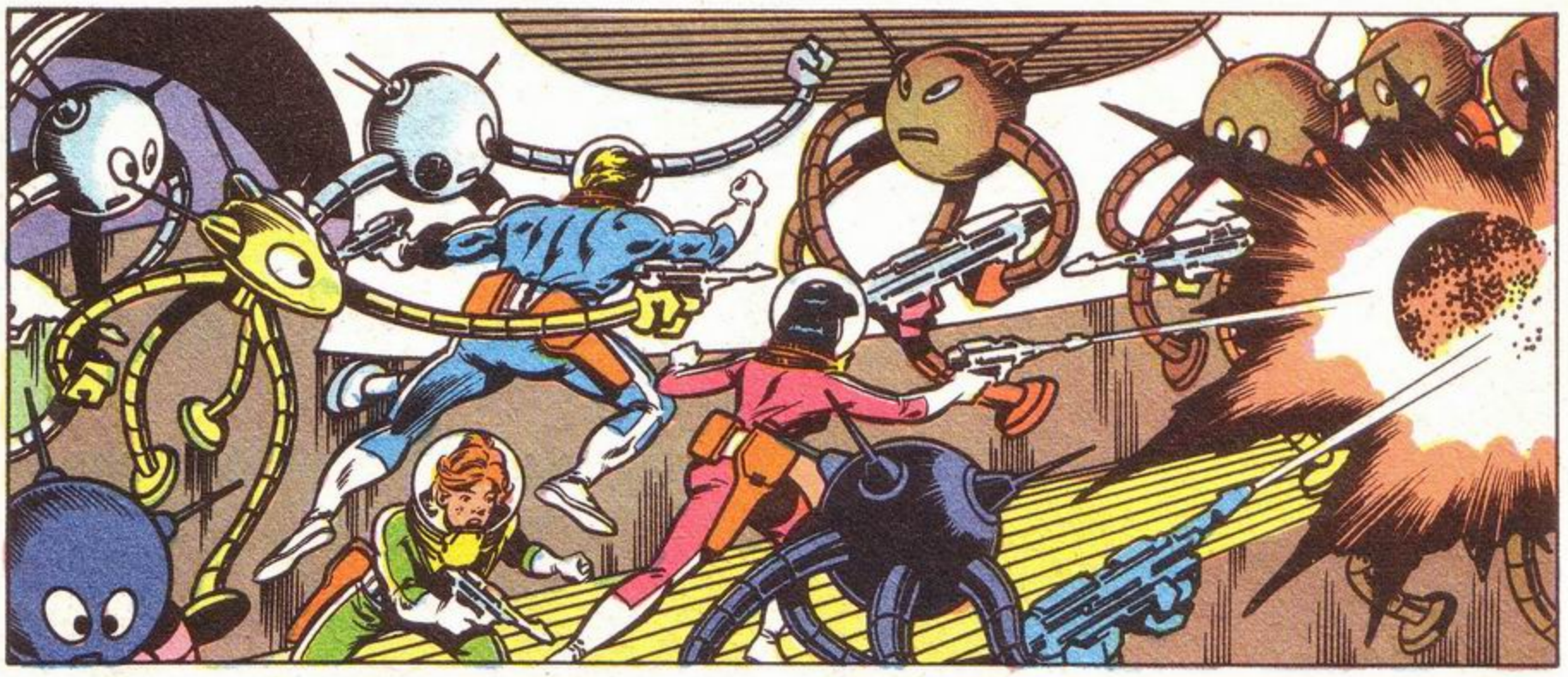

ROBOGARDES! RENDEZ-VOUS! VOTRE ROI FÉLON VOUS A ABANDONNÉS!
ZBIOOOP... PRINCE COSMO! TU ES BIEN LE HÉROS DE LA LÉGENDE! C'EST TOI NOTRE LIBÉRATEUR! BIOOP!

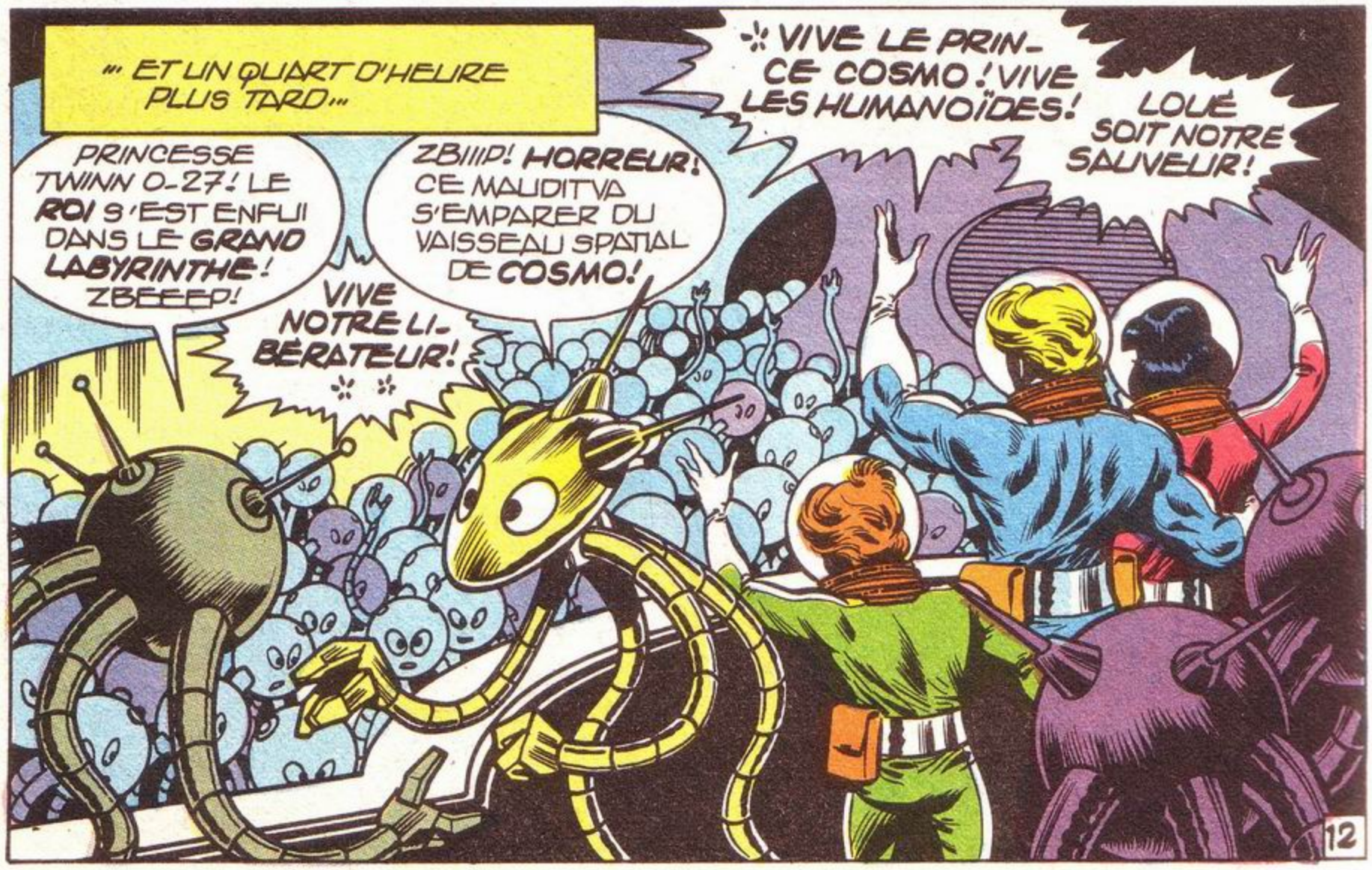
"... ET UN QUART D'HEURE PLUS TARD..."
PRINCESSE TWINN O-27! LE ROI S'EST ENFUI DANS LE GRAND LABYRINTHE! ZBEEEEP!
ZBIIIP! HORREUR! CE MAUDIT VA S'EMPARER DU VAISSEAU SPATIAL DE COSMO!
VIVE NOTRE LIBÉRATEUR!
VIVE LE PRINCE COSMO! VIVE LES HUMANOÏDES!
LOUÉ SOIT NOTRE SAUVEUR!
12

COMMENT POURRAIT-IL RETROUVER L'ASTRONEF DANS CE RÉSEAU GIGANTESQUE ?

ZAX 0-3 EST LE SEUL ROBOT ÉQUIPÉ D'UN "ORIENTEUR" ÉLECTRONIQUE LOGÉ DANS SES MÉMOIRES ! C'EST D'AILLEURS CETTE PARTICULARITÉ QUI A FAIT L'OUTIL ET LE SYMBOLE DE SA **PUISSANCE** ! IL EST LE SEUL D'ENTRE NOUS CAPABLE DE SE DIRIGER DANS LE GRAND LABYRINTHE !... BIIIIPPP...

MALHEUR ! S'IL VOLE ALPHOMEGA... NOUS SERONS CONDAMNÉS À PÉRIR AU FOND DE CETTE PLANÈTE !

ZZZBEEP... C'EST SANS ESPOIR ! LE PROGRAMME DE RETOUR DE NOTRE AÉROBULLE A ÉTÉ FAUSSÉ PAR L'ATTAQUE DES **ASTÉRIES**... ZZZBIOP !

NOUS N'AVONS PAS LE CHOIX ! LANÇONS-NOUS À SES TROUSSES !

UNE HEURE PLUS TARD, LES **ÉVADÉS DE L'ESPACE** ET LA POPULATION ROBOT DÉBARQUENT DU **PLANETRAIN** DEVANT L'ISSUE FORCÉE PAR BIBIP...

FRÈRES **ROBOTS** ! FORMEZ UNE CHAÎNE ET ACCROCHEZ-VOUS À L'**AEROBULE** ! N'ÉMETTEZ AUCUNE LUMIÈRE !

LES **ASTÉRIES** VOUS DÉVORERAIENT !

SI LES YEUX DES ASTERIES CARNIVORES POUVAIENT PERCER LES **INFRA-ROUGES** ÉMIS PAR BIBIP, ILS VERRAIENT LA PLUS FANTASTIQUE DES **CHAÎNES FRATERNELLES** QUE DES INTELLIGENCES AIENT JAMAIS NOUÉES...

PUIS-JE VOUS PRÊTER MA MODESTE MAIN VALIDE, **PRINCESSE** ?

BIIIP !... AVEC GRAND PLAISIR, CHER BIBIP !!!

MAIS UN GOUFFRE S'OUVRE SUR UN AUTRE GOUFFRE... ET LA COMMUNAUTÉ ENTIÈRE ERRE PENDANT DE LONGUES HEURES ANGOISSANTES DANS LE PLUS SINISTRE LABYRINTHE DE LA GALAXIE...

MILLE BOUDINS! CETTE FOIS, NOUS SOMMES BEL ET BIEN PERDUS!

BEEEURK!

ZZB.... BEEP?... VOUS VOYEZ CE QUE JE VOIS?

PINCEZ-MOI! JE **RÊVE**! MON... MON PETIT BEUARK!

NON! C'EST... C'EST INCROYABLE!!!

MON JOLI ZOZIAU! TU ES GÉNIAL... **SUPER**! MAIS COMMENT AS-TU FAIT POUR T'ENFUIR D'ALPHOMEGA?

BEUAARK!

CE VOLATILE EST EXTRAORDINAIRE! IL PEUT VIVRE ET VOLER DANS LE VIDE ABSOLU ET RETROUVER SES AMIS APRÈS AVOIR EFFECTUÉ DES CENTAINES DE KILOMÈTRES DANS LE GRAND LABYRINTHE!

MAIS ALORS...

ÉCOUTE BIEN, MON TOUT BEAU ! TU VAS NOUS CONDUIRE À ALPHOMEGA ... COMPRENDS-TU ?.. ALPHOMEGA ... AL-PHO-ME-GA...

GA ?... BROAAAK !

HEY ! VOUS CROYEZ QU'IL A PIGÉ ?

EN TOUT CAS, J'ESPÈRE QUE SON PROGRAMME DE RETOUR FONCTIONNE MIEUX QUE LE NÔTRE !

... ET UNE HEURE PLUS TARD ...

HOURRA ! ALPHOMÉGA !

BEUARK !

BEEP ! REGARDEZ PRINCESSE ! VOICI NOTRE ASTRONEF ... NOUS SOMMES SAUVÉS ... BEEP !

MERVEILLEUX ! BIIIIP...

AUCUNE TRACE DU ROI ZAX 0-3 ! OÙ PEUT-IL SE CACHER ?

LE SAS SUPÉRIEUR EST OUVERT !

PISTOLASER AU POING, COSMO ET SES AMIS SE PRÉCIPITENT DANS LA CABINE DE PILOTAGE ...

ZAX 0-3 **DÉTRUIT !** ... LE ROI NE SE DOUTAIT PAS QUE NOTRE CHIEN DE GARDE EST FÉROCE !

BRAVO, MON PETIT BEUARK! TU T'ES BATTU COMME UN CHAMPION! GRÂCE À TOI, NOUS ALLONS REVOIR LES ÉTOILES!

COCORI... BEUARK!

NE REGARDEZ PAS, PRINCESSE... VOTRE ROI N'EST PLUS QU'UN TAS DE FERRAILLE! BEEP...

CE FÉLON TYRANNIQUE A EU LA FIN QU'IL MÉRITAIT... BIIP... IL VOULAIT EMPÊCHER LA LIBÉRATION DE MON PEUPLE ET ME FORCER À UNE UNION QUE JE NE DÉSIRAIS PAS! BIIIP...

ET APRÈS QUE LES ROBOTS AIENT RÉINTÉGRÉ LE VASTE VAISSEAU ALPHOMÉGA...

ADIEU, ENFER DE GAMMA ALTAIR! NOUS ALLONS METTRE LE CAP SUR ALPHA, LA PLUS PROCHE PLANÈTE DE VOTRE SOLEIL, PRINCESSE! ET TOUT INDIQUE QU'ELLE EST HABITABLE!

BIIIP... QUELLE ÉMOTION POUR NOUS, PRINCE COSMO! VOILÀ 3256 ANS QUE NOUS N'AVONS CONTEMPLÉ LES SPLENDEURS DE L'ESPACE!

3256 ANS?! MAIS QUE S'EST-IL PASSÉ CETTE ANNÉE LÀ?!...

APRÈS VOTRE ÉVASION DE L'EMPIRE DE FER, CE HAUT FAIT FUT VITE CONNU DE LA POPULATION ROBOT... ENCOURAGÉS PAR CET EXPLOIT LÉGENDAIRE, QUELQUES-UNS D'ENTRE NOUS SE SONT REBELLÉS ET ONT RÉUSSI, COMME VOUS, À S'EMPARER D'UN **VAISSEAU SPATIAL!**

UNE FOIS SEMÉS LES **REXOGARDES**, NOUS NOUS ENFONÇÂMES DANS LA GALAXIE, ET NOUS NOUS INSTALLÂMES SUR GAMMA ALTAIR, ALORS ACCUEILLANTE ET RICHE DE TOUTE **VIE**... BIIIPPP...

NOUS FONDÂMES UNE VÉRITABLE CIVILISATION INDUSTRIELLE GRÂCE À NOS ACQUIS **TECHNOLOGIQUES** ET **CYBERNÉTIQUES**... BIIIPPP... NOUS APPRÎMES PEU À PEU À VIVRE D'UNE MANIÈRE **BIOLOGIQUE**, SACHANT APPRÉCIER LES BIENFAITS D'UNE NOURRITURE NATURELLE...

ZBEEEP...

MAIS L'ÉTOILE ALTAIR RAYONNAIT DE SON **DERNIER ÉCLAT**! BIIIPPP... SON AGONIE ENTRAÎNA NOTRE DÉCADENCE ET NOUS AVONS TOUT OUBLIÉ DE L'**ASTRONAUTIQUE**... BIIP...

POUR ÉCHAPPER AU DÉSERT QU'ÉTAIT DEVENUE NOTRE PLANÈTE, NOUS NOUS ENFONÇÂMES DANS LE SOL, ÉPUISANT SES RESSOURCES ET SES MINERAIS PENDANT DES SIÈCLES... BIIIP...

AU BOUT DU COMPTE, SEUL LE NOYAU ENCORE ACTIF DE LA PLANÈTE PUT NOUS DONNER L'ÉNERGIE NÉCESSAIRE À NOTRE **SURVIE**... NULLE ÉCHAPPATOIRE POSSIBLE... LE *GRAND LABYRINTHE* DEVINT À JAMAIS UNE BARRIÈRE INFRANCHISSABLE ENTRE L'**ESPACE** ET **NOUS!** *BIBIP*...

MAIS VOTRE LÉGENDE ENTRETENAIT UN **ESPOIR** QUI N'AVAIT D'ÉGAL QUE LA **TERREUR** QUE NOUS INSPIRAIT LE SOUVENIR DE *REXOR* ET DE L'**EMPIRE DE FER**... *BIIP*... JE SAVAIS QUE LA PROPHÉTIE SE RÉALISERAIT ET QUE NOUS FONDERIONS ENSEMBLE...

ELLE COMMENCE À SE RÉALISER, PRINCESSE TWINN O-27, *CAR LA PLANÈTE PROMISE, RIANTE ET CHALEUREUSE DANS LA CLARTÉ FINISSANTE DE SON SOLEIL, S'ÉTALE SOUS LES AILES D'ALPHOMÉGA...*

UN MONDE DE **PAIX** ET D'**AMOUR!**

ALPHA ALTAIR... DE L'OXYGÈNE... DE L'EAU... DE LA NOURRITURE... CETTE BELLE PLANÈTE SERA LA DERNIÈRE À VOIR MOURIR SON SOLEIL!

ENCORE QUELQUES SIÈCLES DE RÉPIT... LE TEMPS DE CRÉER UN PETIT COIN DE **PARADIS!**

HEY! NOTRE BON *BIBIP* A DÉJÀ RÉUSSI À SE FABRIQUER UN BRAS DE RECHANGE!

C'EST POUR MIEUX SERRER CONTRE LUI LA *PRINCESSE TWINN O-27!* ET DEPUIS QU'IL A TROUVÉ L'AMOUR, SES FUSIBLES SAUTENT SANS ARRÊT!

BEEEP?

BIIIP... BIIIP...

BEUARK! ATTRAPE UN DE CES POULETS VOLANTS! J'AI UNE DE CES **FAIMS**, *MILLE BOUDINS!*

FIN

LA CIVILISATION

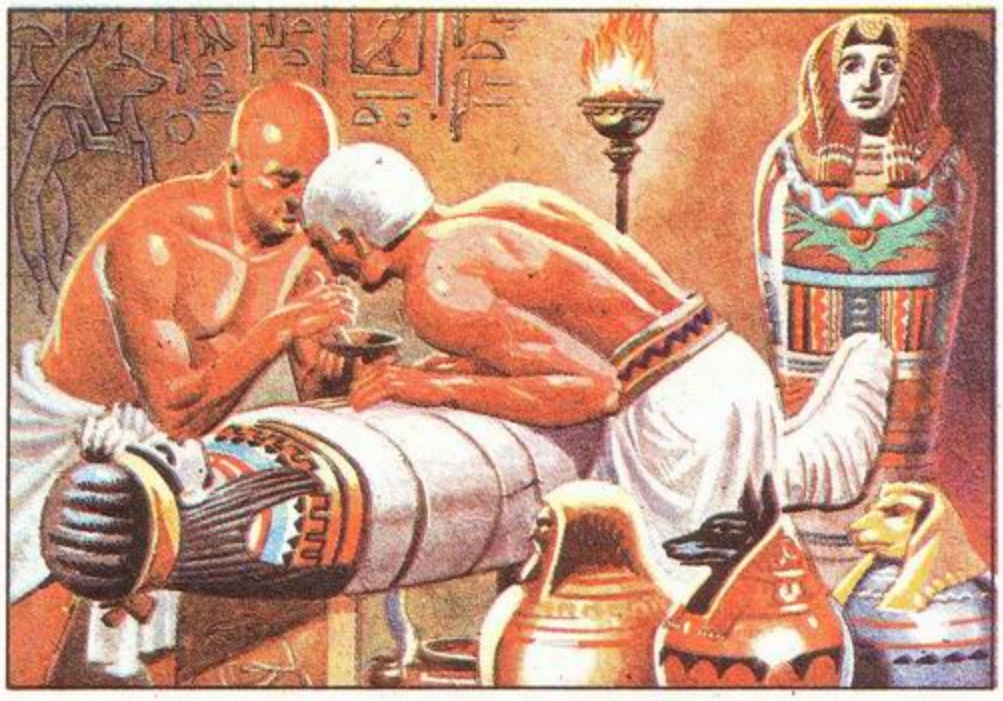

LES SEPULTURES

La mort étant le début de la vie éternelle, il convenait de préparer le corps en vue d'une aussi longue route. Les Egyptiens croyaient que pour jouir de l'immortalité, le corps devait rester aussi intact que possible. Un corps en état de décompo-

Quelques esclaves procèdent à l'embaumement d'un cadavre. Contre le mur, se trouve un sarcophage sculpté.

Une fois embaumé, le corps du défunt était complètement entouré de bandelettes blanches puis enfermé dans un tombeau peint et sculpté, appelé sarcophage. Les fidèles plaçaient souvent dans les tombes des offrandes votives, en signe de vénération ou de reconnaissance. Lors de fouilles récentes, on a trouvé près d'un temple funéraire des milliers de jarres en terre cuite qui renfermaient autant d'ibis embaumés. L'ibis était l'oiseau sacré de Thot, le dieu de la science. Ailleurs, on a découvert les crânes de boeufs (animaux sacrés d'Isis) qui y avaient été enterrés par les prêtres et les fidèles. Dans les tombes les plus riches: celles des pharaons, de leurs proches et de personnages très importants, les faits les plus marquants de la vie de ces derniers se trouvent écrits sur des papyrus richement illustrés et souvent enfermés dans des jarres ou sculptés sur les murs et les colonnes formant le temple funéraire; on a ainsi pu retracer la vie de ces personnages. Ces té-

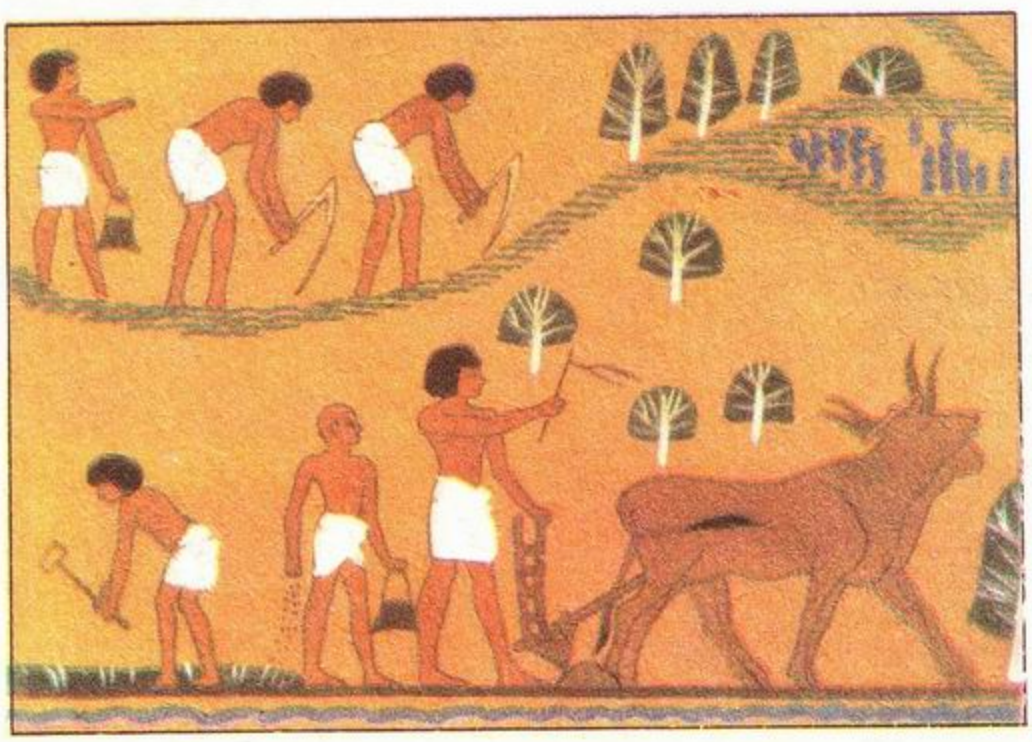

L'ART RELIGIEUX

Au British Museum de Londres, se trouve un papyrus au contenu satirique, dans lequel on pourrait voir l'ancêtre de nos bandes dessinées; quelques animaux y sont représentés en train d'accomplir des actions humaines: un lion et une gazel-

Scènes de travail peintes à l'intérieur d'une tombe.

EGYPTIENNE

sition n'aurait pu poursuivre son voyage dans le royaume des morts. C'est ainsi que naquit un véritable art de l'embaumement, c'est-à-dire de la conservation des cadavres. On appelait « momies » les corps embaumés et étroitement enveloppés de bandelettes; le dieu tutélaire de cet art était Anubis, gardien des sépulcres, que l'on représentait avec une tête de chacal. L'opération d'embaumement demandait deux mois de travail délicat. Dans la « maison parfaite » (nom du laboratoire où s'effectuait l'embaumement), on commençait par enlever les viscères du cadavre, puis, par un procédé dont on ignore tout, on enduisait le corps des « larmes versées par les cieux pour Isis et Osiris ». Ces larmes n'étaient en fait que des onguents spéciaux ayant la propriété de conserver: myrrhe, miel, sels ainsi qu'une sorte de bitume nommé « mum » et dont dérive justement le nom de « momie ».

L'INTERIEUR DES TOMBES

moignages ont contribué non seulement à embellir les tombes, ils représentent aussi une source précieuse de renseignements sur la vie et les coutumes des Egyptiens à diverses époques.

Des archéologues explorent une tombe égyptienne sculptée dans la roche; à l'intérieur des vases en terre cuite, se trouvent des ibis embaumés.

le jouant aux dames, deux loups menant au pâturage un troupeau de chêvres, un chat veillant sur des oi s. De même, les peintures des tombes de Deir El Medina se situent à mi-chemin entre les formes d'art les plus raffinées et les plus populaires. Ce tombes, construites pour leur propre usage par des peintres, des sculpteurs et autres artisans, sont plus modestes que celles des pharaons, mais tout aussi richement décorées. Si elles ne contenaient pas tant de représentations des divinités protectrices des morts, comme Osiris, Isis et Anubis, elles évoqueraient plutôt des lieux de distraction, par le faste des couleurs, la richesse des décors et la vivacité de l'ensemble. Grâce au climat sec de ce pays, ces peintures qui, malgré les dimensions réduites des tombes, restent un exemple étonnant d'art populaire religieux, se sont conservées intactes.

Z

10

UN SPORT... UN HOBBY...

LE SIDE-CAR-CROSS

Debout sur une petite butte dominant la montée, le public ne peut cacher son enthousiasme. A ses pieds, gravissant dans le tonnerre des motos lancées à fond la piste en lacets, les concurrents de l'épreuve cross pour side-cars passent devant lui en faisant jaillir les pierres et la poussière de la piste...

LE PARADIS DES BRICOLEURS

Comme dans toutes les compétitions ouvertes aux side-cars, les concurrents — pilotes et passagers — sont avant tout des mécaniciens et des bricoleurs. Le « baquet » — autrement dit le side-car — est obligatoirement de fabrication artisanale: il n'existe aucun constructeur.

Mais s'il faut être un adepte du « faites-le vous-même », il n'en faut pas moins respecter les normes très strictes édictées par les Fédérations, en particulier en ce qui concerne les compétitions internationales: les cotes prévoient tout: cylindrée (pas plus de 750 cm3), longueur, empattement, garde au sol, rayon de braquage, etc.

— En cross, explique Marc, 20 ans, qui porte l'uniforme traditionnel du motard: combinaison et bottes de cuir, gants, casque « intégral », tenue d'ailleurs obligatoire en compétition, les machines sont simples, elles n'ont pas à être carénées. Certains les construisent eux-mêmes à partir d'un moteur, mais on peut aussi utiliser des motos produites par des constructeurs, en se contentant de souder le side pour constituer l'attelage. En cross, on utilise surtout des Norton, de fabrication anglaise.

LES COMPETITIONS

Les compétitions de cross réservées aux side-cars sont aussi anciennes que celles de motos avec cette différence qu'elles étaient plus nombreuses avant guerre, où il existait des constructeurs de side-cars. Or, on peut être bon pilote, bon mécanicien, mais être peu enclin au bricolage en général. Toutefois, un équipage de cross peut courir beaucoup plus souvent qu'un équipage de vitesse.

En France, par exemple, on compte par an une trentaine de réunions consacrées à la vitesse — dont une dizaine sont accessibles aux side-cars — tandis qu'environ 450 réunissent les coureurs de cross, une centaine remplissant les normes exigées pour les compétitions de side-cars.

En effet, la réglementation des épreuves nationales, internationales ou championnats du monde, est la même que celle concernant les motos solos. Seulement, il faut des pistes suffisamment larges, permettant à deux « attelages » au moins de passer de front. Ce n'est pas le cas pour beaucoup d'entre elles. Et pourtant, les équipages sont assez nombreux.

La plupart des concurrents ont au moins 30 ans. Peut-être parce que les jeunes sont rebutés par le prix, l'attelage pouvant atteindre (selon que le moteur est fourni ou non) 15 000 à 20 000 Fr. On peut toutefois obtenir une licence à 18 ans — 16 pour le passager, avec autorisation paternelle — et l'on ne s'arrête que lorsque le médecin estime ne plus pouvoir renouveler le certificat d'aptitude médicale indispensable pour obtenir la licence.

Il n'y a pas actuellement de femmes dans les compétitions, mais rien ne leur interdit d'y participer; certaines l'ont déjà fait.

20
20

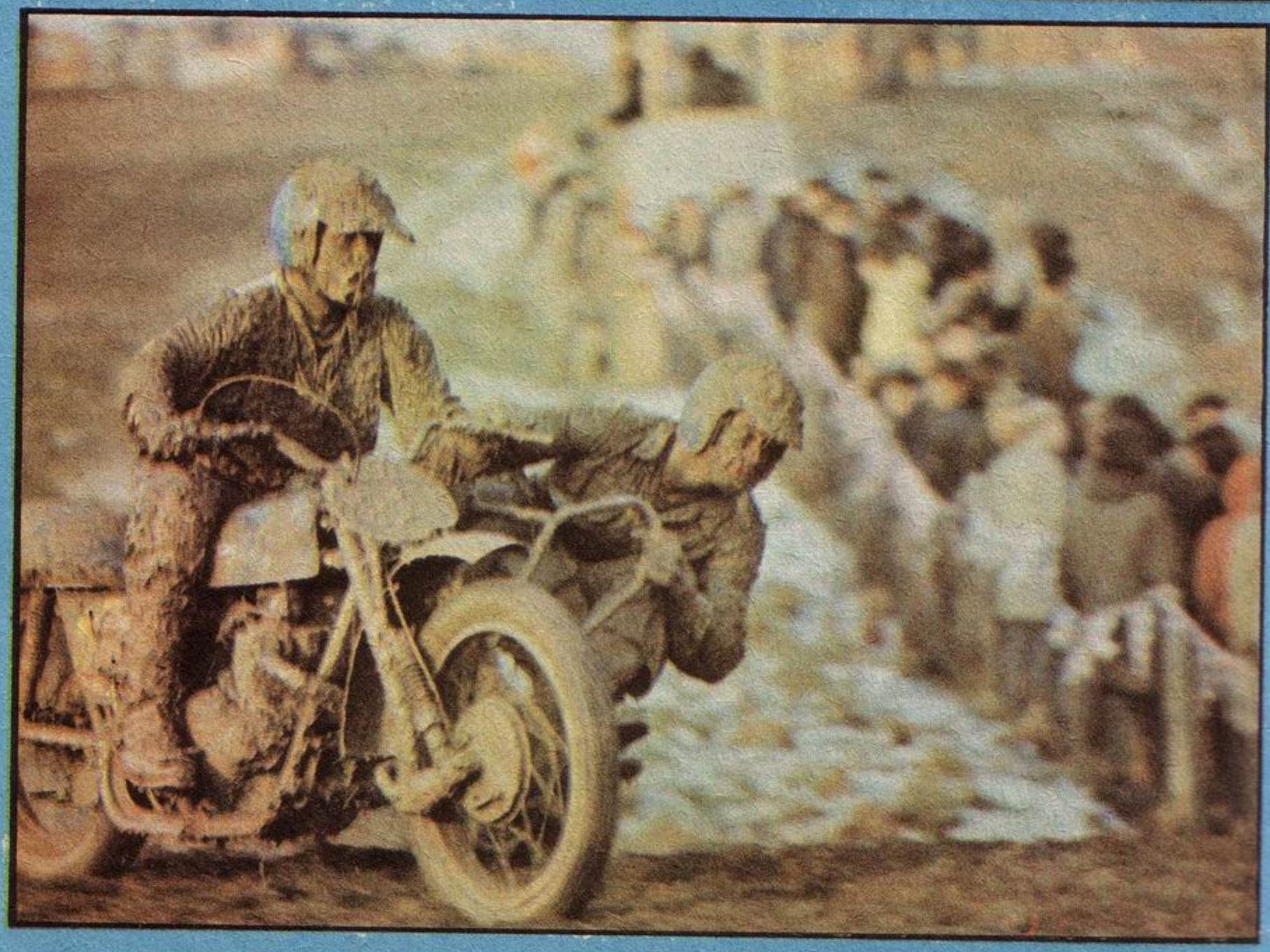

LE SIDE - CAR - CROSS

DE PASSAGER A PILOTE

Beaucoup de pilotes de side-cars ont commencé comme pilotes solos. Ceux-là ne seront jamais passagers, non plus que ceux qui commencent leur carrière comme pilotes.

En revanche, un certain nombre de passagers décident un jour de changer de place et de devenir pilotes. Leur rôle dans l'équipage consiste à assurer l'équilibre de l'attelage, comme des balanciers vivants, en se plaçant dans le baquet à l'endroit le plus favorable au maintien du centre de gravité le plus bas. S'il leur arrive d'être éjectés, ils s'en tirent en général sans trop de mal. A moins, bien entendu, de tomber juste sous les roues d'un autre attelage, mais les probabilités sont fort réduites!

CHAMPIONNATS DU MONDE

Les Championnats du monde de side-cars, catégorie cross, se déroulent en même temps et aux mêmes lieux que ceux des motos solos de même catégorie. Le champion du monde 1974 est le Suisse GROGG. Le meilleur Français, arrivé 7ème, est FRANCOIS, suivi par HENNEQUIN. A l'heure actuelle, les Championnats du monde sont en fait des championnats européens, puisqu'il n'existe aucun contact entre les fédérations européennes et la fédération américaine. Ce sport est pratiqué dans tous les pays, mais surtout en Allemagne Fédérale, en Grande-Bretagne, en Suisse, en France, en Tchécoslovaquie, en Belgique, en Italie et aux Pays-Bas.

C'est un sport très spectaculaire, mais peu dangereux. Il est même, par certains côtés, plus spectaculaire que le cross solo, et le rôle du passager est plus délicat que dans les épreuves de vitesse. Partout, les épreuves de cross pour side-cars suscitent l'enthousiasme des spectateurs et provoquent sans nul doute des vocations nouvelles.

© Vandystadt

BLAGUES !

Ce capitaine de vaisseau possède dans sa cabine un tiroir ultra-secret toujours soigneusement fermé à clé... ce qui ne manque pas de susciter la curiosité de l'équipage!

Un jour, l'un des marins découvre sur le pont une petite clé tombée d'une poche. Le capitaine est sur la passerelle de commandement. C'est le moment d'aller voir ce que contient le fameux tiroir. Sur la pointe des pieds, le matelot gagne la cabine de son commandant, ouvre le meuble... Dans le tiroir, un seul objet: une petite feuille de papier sur laquelle sont griffonnés quatre mots:

« Babord = gauche. Tribord = droite ».

* * *

Les clients d'une boîte de nuit select sont installés devant leurs consommations tout en écoutant le chanteur interpréter une chanson langoureuse, accompagné par un pianiste de talent. A une table un peu écartée, un monsieur seul sirote un whisky.

Tout à coup, par une fenêtre entrouverte, entre un petit singe que personne dans l'établissement n'a jamais vu. En trois bonds, l'animal gagne la table du consommateur solitaire, et, d'un geste preste, plonge sa queue dans le verre de whisky!

Déconcerté par l'incident, le maître d'hôtel se penche discrètement vers le pianiste et demande:

— Vous connaissez le petit singe qui trempe sa queue dans le whisky?

— Non, répond le pianiste. Mais si vous me sifflez les premières mesures, je peux vous improviser un accompagnement!

* * *

Popoff achète une boîte de petits pois. Il demande à l'épicier:

— Comment fait-on pour l'ouvrir?

— Je ne sais pas, mais la notice explicative est à l'intérieur.

CONNAIS-TU CES INSECTES ?

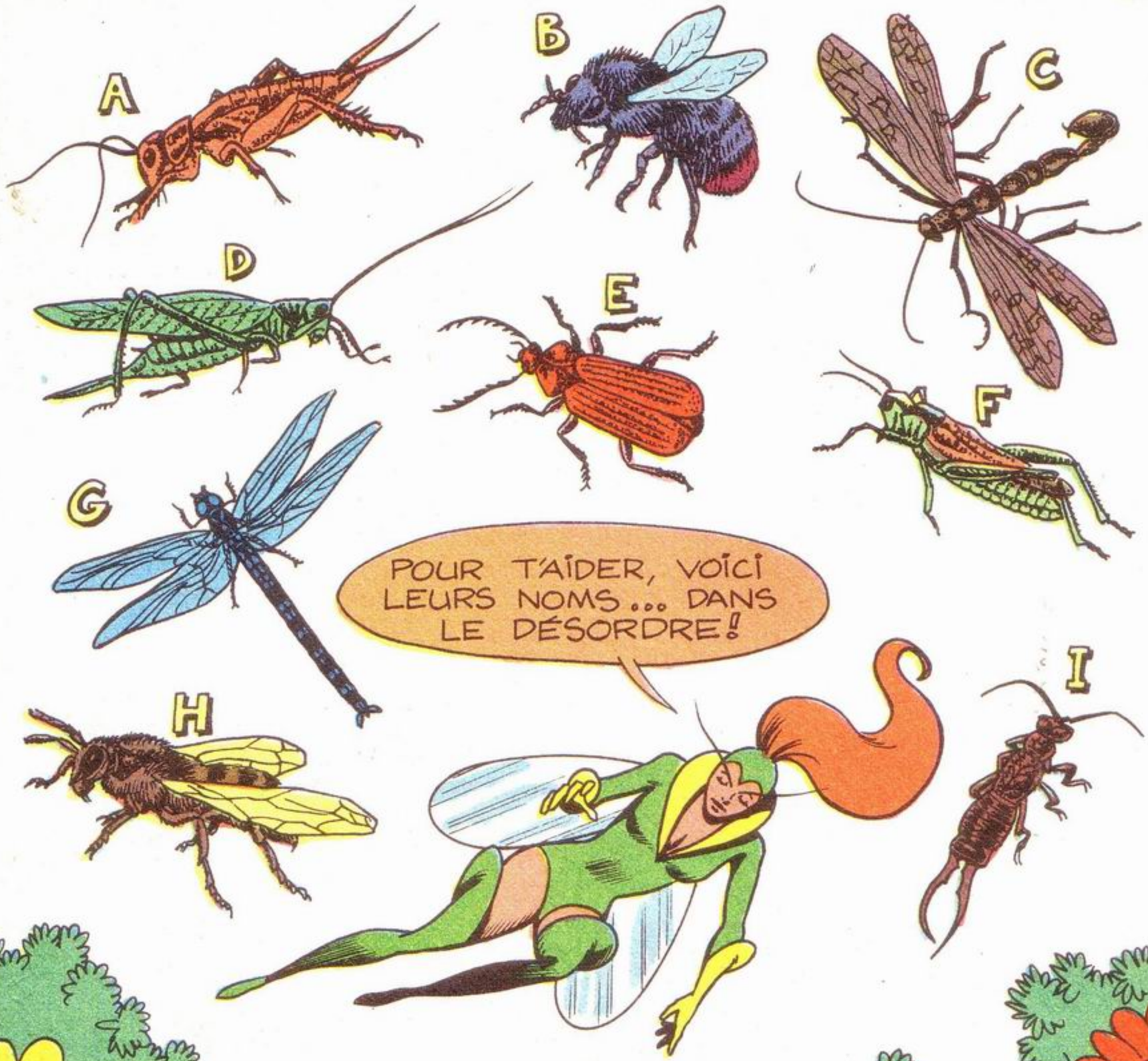

TÉLÉPHORE
SAUTERELLE
LIBELLULE
CRIQUET
FRELON
GRILLON
PANORPE
BOURDON
PERCE-OREILLE

RÉPONSE

A - GRILLON B - BOURDON C - PANORPE D - SAUTERELLE
E - TÉLÉPHORE F - CRIQUET G - LIBELLULE H - FRELON
I - PERCE-OREILLE

LUG PRESENTE

PHOTONIK

16ème EPISODE NOUVELLE SERIE

SUPERVISION : MALCOM NAUGHTON _ SCÉNARIO ET DESSINS : CYRUS A. TOTA.

PROLOGUE :

POUR CONCRÉTISER SES RÊVES DE DOMINATION SUR L'AFRIQUE ET LE MONDE ENTIER, **N'KALA**, SORCIER AFRICAIN, S'EST EMPARÉ DU DOSSIER DE LA BOMBE À NEUTRONS...

RÉALISANT L'AMPLEUR DU DANGER, **PHOTONIK**, **ZIEGEL** ET **TOM POUCE** SE SONT AUSSITÔT LANCÉS À SA POURSUITE, CE QUI LES A CONDUITS AU PIED DES VOLCANS DU ZAÏRE.

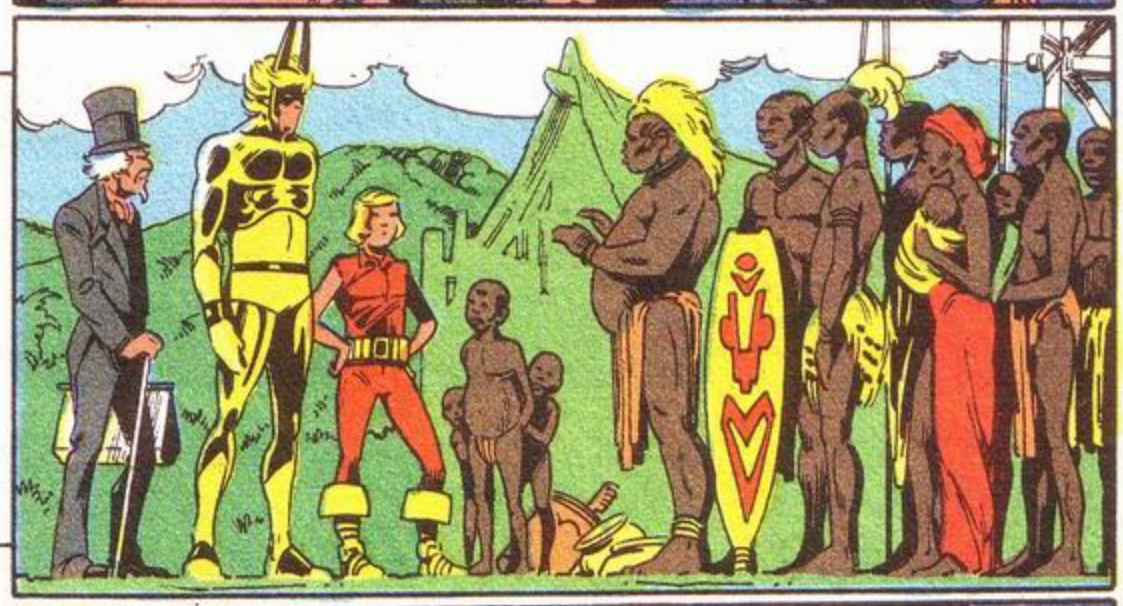

N'KALA DÉCHAÎNÉ TERRORISE UNE TRIBU DU MONT VIRUNGA. C'EST ALORS QUE **PHOTONIK** RETROUVE LE SORCIER ALORS QUE CE DERNIER REGAGNE SON REPAIRE SECRET.

TOUS CES ÉVÉNEMENTS ONT ÉTÉ RELATÉS DANS **MUSTANG** Nos 66, 67 ET 68... ET MAINTENANT, QUE L'ACTION COMMENCE !

ENFIN !... LE QUARTIER GÉNÉRAL DE N'KALA !

CETTE FOIS NOUS LE TENONS !

DOUCEMENT, MON GARÇON !...

CET OLIBRIUS EST ENTOURÉ D'UNE PUISSANTE ORGANISATION ! NOUS AVONS BESOIN D'AIDE !

LA TRIBU DE N'GORO ?...

J'Y PENSAIS JUSTEMENT ! TU VAS RESTER ICI À GUETTER... LE TEMPS POUR MOI DE RAMENER TOM POUCE ET LES HOMMES DE N'GORO !

D'ACCORD, DOC ! MAIS DÉPÊCHEZ-VOUS !

WOUAFF !...

EN ATTENDANT LES RENFORTS J'AI LE TEMPS DE PIQUER UN PETIT ROUPILLON !

JE SUIS COMPLÈTEMENT VIDÉ !

ZZZ...

LE JOUR SE LÈVE SUR LE MONT TUBUMO QUI SE DRESSE AU CENTRE DE LA CHAÎNE DE VOLCANS VIRUNGA...

NOUS Y VOICI !

HOW !... C'EST PAS TROP TÔT !

N'GORO CONTENT !

DANS L'ŒIL DU VOLCAN

4ème PARTIE

LA TRIBU DE N'GORO !! QU'EST-CE QUE ÇA SIGNIFIE ?

IL DOIT SE DOUTER DE QUELQUE CHOSE !...

MAIS JE CONNAIS UN MOYEN INFAILLIBLE POUR LES ARRÊTER !

BZZZ...

LE GORILLE BLANC !!

MAIS QUE FAIT PHOTONIK ? JE N'ARRIVE PAS À ENTRER EN CONTACT MENTAL AVEC LUI !

AH !... CES SUPER-HÉROS !... JAMAIS LÀ QUAND IL FAUT !

SHCRACK !

GRAW !

UNGA DUNGO BUWA !...

DUNGO BUWA !!...

LE GORILLE BLANC!

GRRR...

ARRÊTONS-LE! OU ALORS CE SERA UN VÉRITABLE CARNAGE!

LAISSEZ-MOI FAIRE!

BOUGE PAS, BLANCHE NEIGE!...

TU VAS GOÛTER À MA BOTTE SECRÈTE!

TUF!

HOUUSH!

RIEN À FAIRE!... IL N'A MÊME PAS BRONCHÉ!

NON!... NE COMBATTEZ PAS LE "DIEU GORILLE"!

AH!.. AH!.. AH!.. CES IDIOTS DE SAUVAGES PRÉFÈRENT SE FAIRE MASSACRER PLUTÔT QUE DE LEVER LE PETIT DOIGT CONTRE LE GORILLE!

TANT QUE LA BÊTE RÉAGIRA AUX ONDES DE CET ÉMETTEUR, RIEN NE POURRA L'ARRÊTER!

BZZZ...

IL ÉTAIT TEMPS QUE JE ME RÉVEILLE!

SUIS-MOI, SORCIER!... NOUS AVONS UN COMPTE À RÉGLER!

ENCORE TOI?

!

TU N'AS PAS L'AIR CONTENT DE ME RETROUVER!?

?!

MIEUX VAUT L'ISOLER DE SES HOMMES!

CETTE FOIS JE VAIS T'ÉCARTER DÉFINITIVEMENT DE MA ROUTE!

EN TOUT CAS, TU N'EN PRENDS PAS LE CHEMIN!

PAW!

BZZZ...

EN ES-TU SÛR?

ZOK!

HUNG!

CROTCH!

HOW!... QU'EST-CE QU'IL LUI PREND?

IL S'EST CALMÉ TOUT D'UN COUP!

HÉ!... NE T'APPROCHE PAS, TOM!

NE VOUS EN FAITES PAS!... CE GORILLE N'A PLUS RIEN D'UNE BÊTE SAUVAGE!

NOUS AVONS ATTERRI AU BEAU MILIEU DES GEYSERS!

J'IGNORE COMMENT TU AS PU RETROUVER MA TRACE, MAIS ÇA NE TE SERVIRA À R...

ZEETHA!

ARRÊTE TON SPEECH, MON VIEUX! TU VAS FINIR PAR ME DÉMORALISER!

J'AI SOUS-ESTIMÉ SES POUVOIRS!...

SON RAYON A FAILLI M'AVEUGLER!

MAIS JE N'AI PAS DIT MON DERNIER MOT!

QU'EST-CE QUE TU MANIGANCES?

PATIENCE!... TU VAS LE SAVOIR TOUT DE SUITE!!

FZOP!

?!!! JE SENS LA ROCHE DURE S'ENFLER COMME UNE BAUDRUCHE...
K-KRAC!
... ET M'ENVELOPPER RAPIDEMENT!

CETTE FOIS TU ES PERDU!... JAMAIS PERSONNE N'A PU S'EN DÉPÊTRER!
JE CRAINS QUE CET OISEAU DE MALHEUR N'AIT RAISON!

POW! POW! POW!
HOW! NOUS ÉTIONS ATTENDUS! ON NOUS TIRE DESSUS!
ATTENTION! DESCENDS DE LÀ! TU VAS TE FAIRE AVOIR!
AH!

ILS SONT TROP NOMBREUX... NOUS FINIRONS PAR ÊTRE SUBMERGÉS!
FEU À VOLONTÉ!
POW! POW!
POW!

ATTENDEZ UN PEU, MES GAILLARDS!

SPOF!
KOFF... KOFF!
DES GAZ LACRYMOGÈNES!
KOFF!

JE DOIS RÉAGIR SANS PERDRE UNE SECONDE SINON JE VAIS ÉTOUFFER!

INUTILE DE TE DÉMENER! CETTE GANGUE DE PIERRE SERA TON TOMBEAU!

DÉTROMPE-TOI! IL N'Y A PAS DE PRISON ASSEZ SOLIDE POUR MOI! ET LA TIENNE EST EN CARTON PÂTE!

WHAM!

INIMAGINABLE! IL S'EST LIBÉRÉ!

!

SES POUVOIRS DÉPASSENT L'ENTENDEMENT

ET MAINTENANT, IL FAUT EN TERMINER AU PLUS VITE AFIN DE PRÊTER MAIN-FORTE À MES AMIS!

RANGE TON ATTIRAIL! ÇA NE M'IMPRESSIONNE PAS!

ATTENDS D'Y AVOIR GOÛTÉ!

R-SHHH

AH!...

LA CHANCE ME SOURIT! LE GEYSER NE POUVAIT JAILLIR À UN MOMENT PLUS PROPICE!

UH!...

APRÈS UN CHOC PAREIL J'AURAI BESOIN DE RÉCUPÉRER...

ASSEZ PERDU DE TEMPS!

ALLONS VOIR LÀ-HAUT COMMENT LES CHOSES ONT TOURNÉ!

MALÉDICTION! MES HOMMES NE TIENDRONT GUÈRE LONGTEMPS!

ÇA Y EST! NOUS PRENONS LE DESSUS!

ILS SONT COMPLÈTEMENT PAUMÉS!

N'GORO CONTENT!

REGARDEZ LÀ-BAS!

LE SORCIER S'ENFUIT À BORD DE L'HÉLICOPTÈRE!

TROP TARD! IL NOUS FILE ENTRE LES DOIGTS!... HOW!...

CAP SUR LE VOLCAN !... JE DOIS RAMEUTER MES HOMMES POUR ME DÉFAIRE DE CE PHOTONIK ET DE CES SAUVAGES !

EN-CORE UN EFFORT !

SI J'ARRIVE À M'ACCRO-CHER À L'HÉLICOPTÈRE JE POURRAI REPRENDRE MON SOUFFLE !

HOW ! REGARDEZ LÀ-HAUT ! PHOTONIK S'EST COLLÉ SOUS LE VENTRE DE L'HÉLICO !

JE NE VOIS PAS D'OÙ IL SORT, MAIS IL ARRIVE AU BON MOMENT !

OÙ ÉTAIS-TU PASSÉ ?

NOUS ÉTIONS EN TRAIN, LE SORCIER ET MOI, DE RÉGLER UN PETIT DIFFÉREND !

LE SEUL MOYEN DE LUI METTRE LA MAIN DESSUS EST ENCORE DE NE PAS LE PERDRE DE VUE !

SUI-VEZ-MOI !

PHOTONIK VA NOUS GUIDER !

OÙ PEUT-IL BIEN SE DIRI-GER ?

PLUS TARD, AU-DESSUS DES VOLCANS VIRUNGA.

HEY ! VOILÀ QU'IL SURVOLE LE VOLCAN QUE NOUS AVIONS REPÉRÉ LE JOUR DE NOTRE ARRIVÉE !

!?

ALLÔ !... ICI N'KALA... COMMENCEZ LES MANŒUVRES D'ATTERRISSAGE !

BIEN REÇU ... NOUS PROCÉDONS AU POMPAGE DE L'EAU !...

C'EST EXTRAORDINAIRE !

LES EAUX DU LAC CACHAIENT UN IMMENSE DIAPHRAGME QUI PERMET D'ACCÉDER À L'INTÉRIEUR DU CRATÈRE !

PRODIGIEUX ! LE CRATÈRE ABRITE UN VÉRITABLE ARSENAL DE GUERRE !

DÉCIDÉMENT LES RESSOURCES DE CE SORCIER SONT À LA MESURE DE SON AMBITION !

QU'EST-CE QUE ÇA SIGNIFIE ? UN TYPE EST ACCROCHÉ À L'HÉLICOPTÈRE !

DESCENDEZ-LE !

HOLÀ ! ... ON ME TIRE DESSUS !

PEW !

NOUS PAYONS NOTRE MANQUE DE VIGILANCE !

PEW !

PHOTONIK ICI ?

COMMENT A-T-IL FAIT POUR ME SUIVRE JUSQUE DANS MON REPAIRE SECRET ?

UN HOMME VOLANT !!!

REFERMEZ LE DIAPHRAGME POUR L'EMPÊCHER DE S'ÉCHAPPER!

PEW!

PIW!

PEW!

UH!... ILS ME CANARDENT!

NE TIREZ PAS, IDIOTS! VOUS ALLEZ TOUT FAIRE SAUTER!

POURSUIVEZ-LE!

FiUUU! DES ARMES DU DERNIER MODÈLE!

SURTOUT NE LUI LAISSONS PAS L'OCCASION DE S'EN SERVIR!

B-DOM!

UNE SEULE SOLUTION?...

TOUT FAIRE SAUTER!

HÉ!... LE GROUPE ÉLECTROGÈNE!

ÇA ME DONNE UNE IDÉE!

OÙ VEUX-TU EN VENIR?

EN FAISANT SAUTER LE PREMIER ALTERNATEUR, JE PROVOQUERAI UNE RÉACTION EN CHAÎNE !

BIEN PENSÉ ! ÇA TE LAISSERA LE TEMPS DE SORTIR DE CE TROU À RATS !

K-TOM !

LES DYNAMOS FLAMBENT !

L'INCENDIE VA SE PROPAGER JUSQU'AUX STOCKS DE MUNITIONS !

DANS QUELQUES SECONDES, NOUS ALLONS **SAUTER** !

TOUT EST PERDU !

HEUREUSEMENT QUE J'AVAIS PRÉVU UN ACCIDENT DE CE GENRE !

L'IMPORTANT EST DE RÉCUPÉRER LES PLANS ET DE QUITTER LE VOLCAN AU PLUS VITE !

LE DIAPHRAGME S'EST REFERMÉ !

ESPÉRONS QUE LES GLISSIÈRES DE MÉTAL NE RÉSISTERONT PAS LONGTEMPS, SINON...

ZAP !

KRAK!

SAUVE!!

BKOMM!

TOI MON PETIT, POUR ME DONNER DES SUEURS FROIDES, TU NE CRAINS PERSONNE !

HÉ HÉ !... MÊME HITCHCOCK N'AURAIT PAS FAIT MIEUX !

DOMMAGE POUR LES DOSSIERS !!... ILS ONT GRILLÉ AVEC N'KALA !

HUM !...

CES IMBÉCILES S'IMAGINENT S'ÊTRE DÉBARRASSÉS DE MOI...

ROMBL!

VLOUFF!

... MAIS ILS N'ONT FAIT QUE RETARDER L'ÉCHÉANCE!...

JE CONSERVE LES PLANS DE LA BOMBE À NEUTRONS EN ATTENDANT DE TOUT RECONSTRUIRE...

... ET CETTE FOIS, JAMAIS PLUS PERSON NE NE RETROUVERA MA TRACE!...

EN ES-TU SÛR?

20

!?

MANQUE DE POT, N'KALA... TU ES TOMBÉ JUSTE SUR NOUS!

LE PLUS ÉTONNANT C'EST QUE TU SOIS SORTI INDEMNE DE L'EXPLOSION!

GROW!

GRAW!

NOONN! ÉLOIGNEZ CE MONSTRE!

HOW! LE GORILLE LUI A SAUTÉ DESSUS!

IL FAUT LE RETENIR SINON IL VA EN FAIRE DES CONFETTIS!

ARRÊTE, PETIT!

UN SORCIER, ÇA NE S'ÉPLUCHE PAS COMME UNE BANANE!

AUG!

OUFF!... IL S'EST CALMÉ!...

MAIS N'KALA EST DANS UN PITEUX ÉTAT!

GRR!

TU PEUX ME REMERCIER D'ÊTRE ENCORE ENTIER, N'KALA!

GRAW!

MAUDIT SINGE! SI JE N'AVAIS PAS PERDU L'ÉMETTEUR...

OH! OH! LES DOSSIERS SECRETS DE LA BOMBE À NEUTRONS! JE VAIS AVERTIR PHOTONIK!

DÉPÊCHE-TOI DE NOUS REJOINDRE! NOUS AVONS UNE BONNE SURPRISE POUR TOI!

AU VILLAGE DE N'GORO...

NOUS SOMMES DÉSOLÉS DE TE QUITTER, N'GORO, ET TOI AUSSI, N'BÉKÉLÉ, MAIS NOUS DEVONS REMETTRE N'KALA ENTRE LES MAINS DE LA JUSTICE !

N'GORO TRÈS TRISTE !

ALLEZ, MONTE LÀ-DEDANS, N'KALA !

UNE CHANCE D'AVOIR PU RÉCUPÉRER CE CAMION À TON Q.G. !

ADIEU, "BLANCHE NEIGE" ! ICI, CHEZ TOI, TU SERAS MIEUX QU'AU ZOO DE CENTRAL PARK !

UNE DERNIÈRE FORMALITÉ À REMPLIR : RESTITUER LES DOSSIERS AUX AUTORITÉS COMPÉTENTES... C'EST-À-DIRE À L'AMBASSADEUR DES ETATS-UNIS AU ZAÏRE !

KINSHASA.... AMBASSADE DES ETATS-UNIS...

HOW!... VOILÀ UNE GROSSE HUILE QUI S'AMÈNE!

CE DOIT ÊTRE LUI!

BONJOUR MONSIEUR L'AMBASSADEUR!

SALUT!

Q-QUI ÊTES-VOUS?... COMMENT ÊTES-VOUS ENTRÉS ICI?...

PERMETTEZ-MOI DE ME PRÉSENTER... NAZEL NATHAN DAVID ZIEGEL ET VOICI MES AMIS TOM POUCE ET PHOTONIK!

'CHANTÉ, M'SIEUR!

NOUS VENONS VOUS LIVRER LE VOLEUR DES DOSSIERS DE LA BOMBE À NEUTRONS!

QUOI?!?... SI C'EST UNE PLAISANTERIE, JE LA TROUVE DE TRÈS MAUVAIS GOÛT!

MAUDITS YANKEES!!

LORSQUE CET ACROBATE VOUS AURA TOUT EXPLIQUÉ, VOUS VOUS RENDREZ COMPTE QUE NOUS NE SOMMES PAS DES FARCEURS !

OH ! UN DERNIER DÉTAIL... VOUS TROUVEREZ LES DOSSIERS DE LA BOMBE À NEUTRONS SUR VOTRE BUREAU !

?!

HÉ ! ... ATTENDEZ !

HULP ! ... ILS S'ENVOLENT !

AYE ! ... LORSQUE JE METTRAI ÇA DANS MON RAPPORT, LE "COW-BOY" VA SÛREMENT ME MUTER À MOSCOU !

PORT DE LUANDA ... ANGOLA ...

HOW ! CET AHURI D'AMBASSADEUR AURAIT PU NOUS OFFRIR DES BILLETS D'AVION !

IL NE NOUS RESTE PLUS QU'À DÉGOTER UN BATEAU À DESTINATION DE NEW-YORK HARBOUR !

QUE DIRIEZ-VOUS D'UNE CROISIÈRE BIEN CALME POUR NOUS REMETTRE DE NOS ÉMOTIONS ?

... UNE CROISIÈRE BIEN CALME ?!! ... VOILÀ QUI SERAIT ÉTONNANT, DOCTEUR ! TELS QUE VOUS CONNAISSEZ BIG MALCOM AND LITTLE CYRUS, VOUS VOUS DOUTEZ CERTAINEMENT QU'ILS VOUS PRÉPARENT UNE TRAVERSÉE DES PLUS MOUVEMENTÉES ... À LA RENCONTRE DU **TERRIBLE MAELSTRÖM** DANS ...

... **MUSTANG Nº 70 !**

le Courrier des SUP' HEROS

Oh mes aïeux, moi qui m'étais mis à lire MUSTANG entre la physique et les maths, si je m'attendais à un épisode tel que celui de PHOTONIK dans Mustang 65! Permettez-moi de vous dire que l'adjectif élogieux qui conviendrait à cet épisode n'existe pas encore. Je vais écrire au Larousse pour leur en faire part! Permettez-moi une suggestion: je pense que vous devriez faire intervenir une femme dans la série Photonik, car les deux autres en possèdent une. Et même si Tom Pouce se plaint d'un super-héros en jupon, je pense que la présence féminine assurera le bon équilibre de la série. COSMO: Bibip est un robot sympathique, blagueur, familier et unique. Et tout ça pourquoi? Parce qu'il est en présence d'humains et finit par avoir leurs sentiments. Je trouve ce détail très important: donner un coeur à un assemblage de circuits imprimés, résistance etc.. c'est très beau. Bravo JEAN MITTON.

Renard DUVAL - GENTILLY

Nous sommes heureux qu'un lecteur fasse l'éloge de notre tonton Bibip qui a souvent été malmené par d'autres.

MIKROS est une excellente série, mais j'espère qu'elle n'imitera pas les séries américaines dans la perpétuelle résurrection des « super-vilains » et j'attends que la psychologie de ses héros s'affine un peu (il me semble que nous sommes sur la bonne voie). PHOTONIK: il est selon moi la plus éblouissante série du genre et c'est un renouvellement dans la continuité. On dirait une recette de cuisine: une (bonne) pincée d'humour, un zeste de poésie, le tout incorporé à la pâte, je veux dire les dessins et la mise en page exceptionnelle de Cyrus Tota!

Philippe AMORY - LONGVIC

MUSTANG, c'est super-extra! Mikros: la série est bonne mais je trouve Saltarella un peu gamine et Mikros trop sérieux. Cosmo: c'est terrible, de toute l'équipe mon préféré est Bibip, quant aux dessins, ils sont divins. Photonik: il est de loin mon préféré, les dessins et les dialogues sont dignes de ce personnages unique, mais je trouve que Cyrus Tota se sert trop des couleurs rouge, verte et jaune.

Frank BAUDOIN - VILLE D'AVRAY

Encore un détracteur de Salterella. Il nous semble pourant qu'elle a pris du plomb dans la cervelle et le sens des responsabilités depuis qu'elle fait partie de l'équipe des sup'héros microcosmiques!

J'ai 14 ans, je lis MUSTANG depuis ses débuts. Tout d'abord un grand coup de chapeau à Mikros qui s'améliore de mois en mois. Photonik lui, est indescriptible, on a envie de le lire pendant des heures et des heures sans s'arrêter. Bref, il est sensass.

Lionel REGNIER - MAUREPAS

Si aujourd'hui je vous écris, c'est pour exprimer ma satisfaction. En effet, Mustang surpasse déjà Nova, Spécial Strange et Titans. L'épopée Photonik contre le Minotaure était formidable, celle qui suit aussi. Cosmo: science-fiction sublime à mon goût, est déjà haut placé dans la hiérarchie des sup' et super-héros.

David NICOLAS - BOULOGNE-BILLANCOURT

Cela fait moins d'un an que « Mustang » existe dans sa nouvelle version, mais en si peu de temps, il s'est taillé une place de choix! Bravo mille fois! Il faut particulièrement vous féliciter car vos héros sortent de l'ordinaire. Un bossu maltraité et méprisé par tout le monde, un enfant plus une « personne âgée » encore très « jeune », le cocktail est particulièrement bon! Mikros et Cosmo, c'est réellement extra, vous avez une imagination du tonnerre! Vivement le mois prochain!

Jean-Pierre DE SANTIS - VILLEMOISSON S/ORGE

Je vous félicite d'avoir su créer un journal de l'envergure de MUSTANG. Mikros et ses camarades: Super! Cosmo et ses évadés, j'en rêve le soir, Photonik, Ziegel et Tom Pouce, super-extra-sensass!

Mohamed LAIB - VENISSIEUX

Nous avons réservé presque toute la place consacrée au Courrier à vos lettres, particulièrement nombreuses et élogieuses ce mois-ci. Citons encore les noms de lecteurs ayant envoyé des lettres intéressantes: T. COLOMBA, CLAMECY - C. BLANCHO, LA ROCHELLE - C. CORBINIEN, MAUREPAS - M. BOUCHEKHCHOUKH, PUTEAUX - P. MAZERIS, MONTGERON - M. VITALIS, ENTRESSEN - J. ANCEY, SANARY S/MER - P. LOPES, LIVRY GARGAN - Merci à tous!

Retrouvez les sup'héros

dans **MUSTANG 70!**

Les grands noms de

la B.D. fantastique:

L'ARAIGNEE - Les X-MEN

et les **FANTASTIQUES dans**

SPIDEY 20!

La **GUERRE DES ETOILES**

et **MACHINE MAN,**

l'homme-robot, dans

TITANS 34!

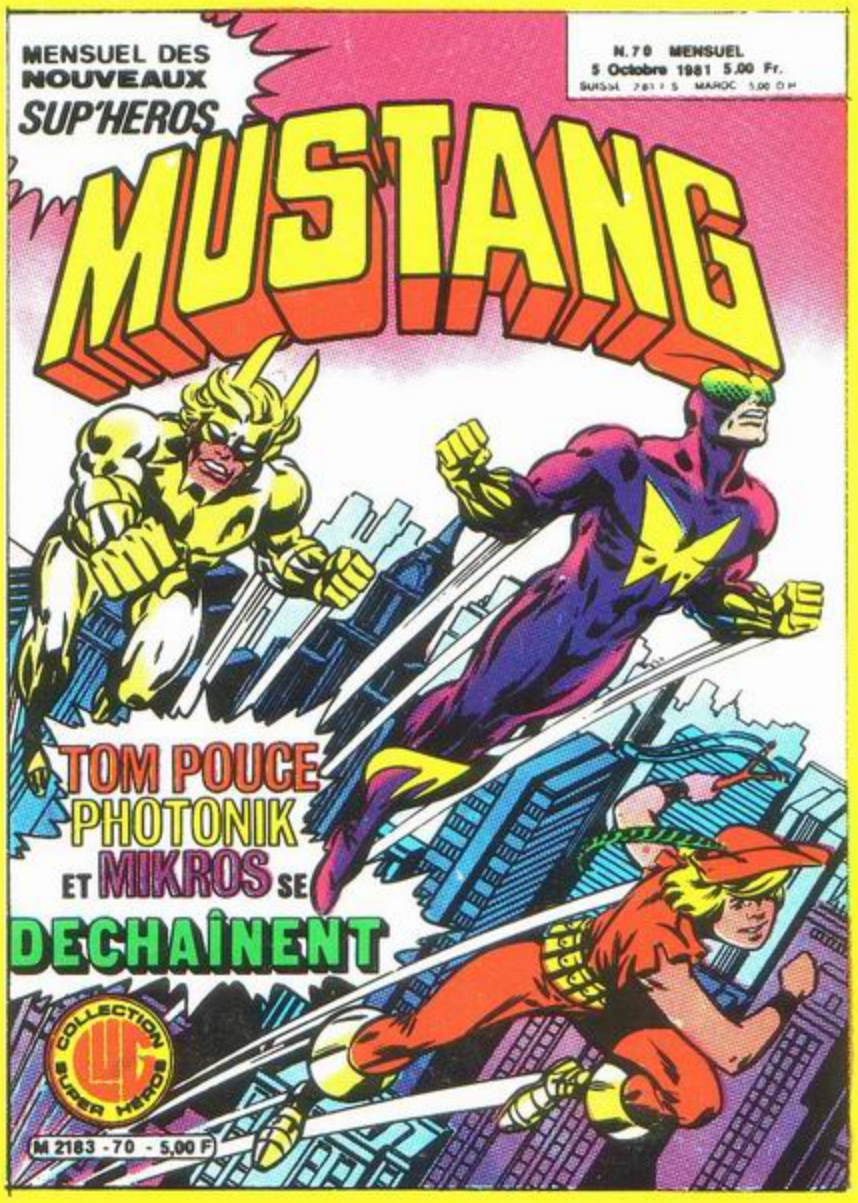

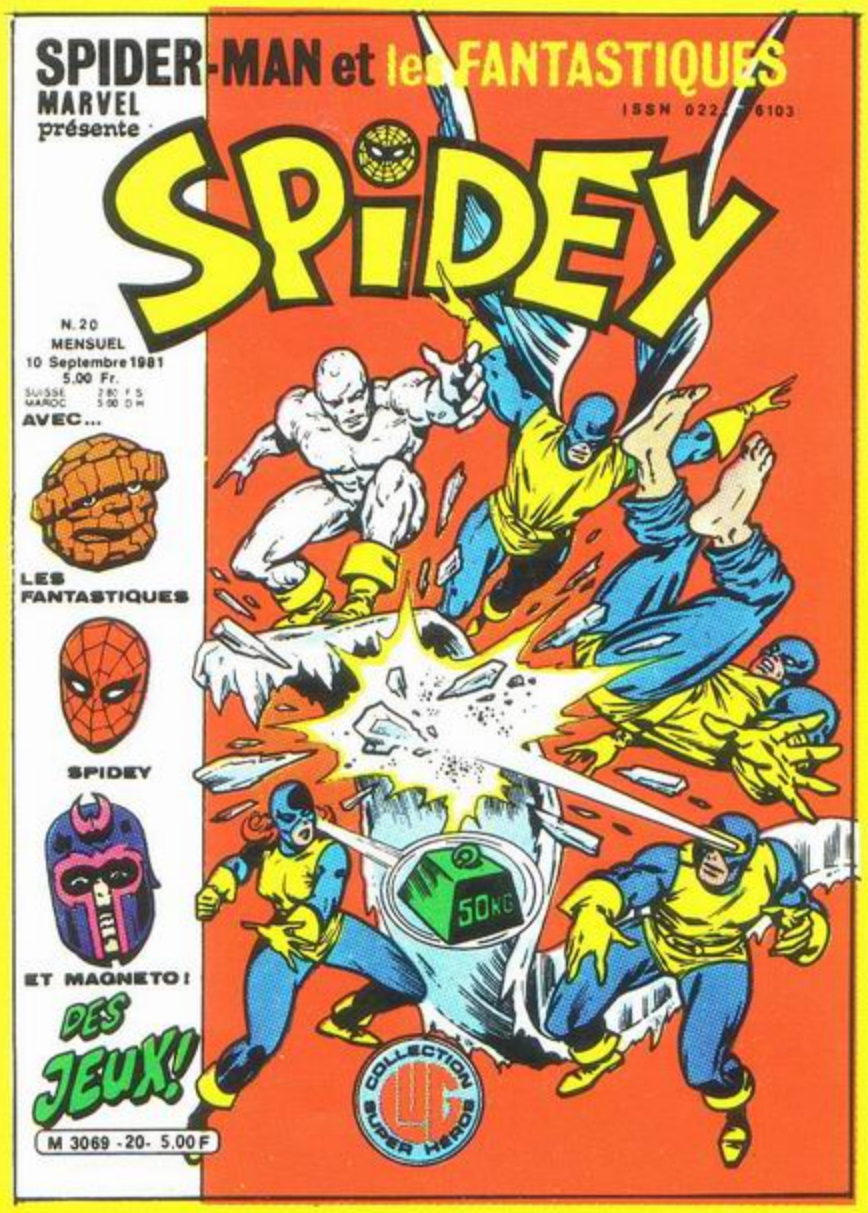

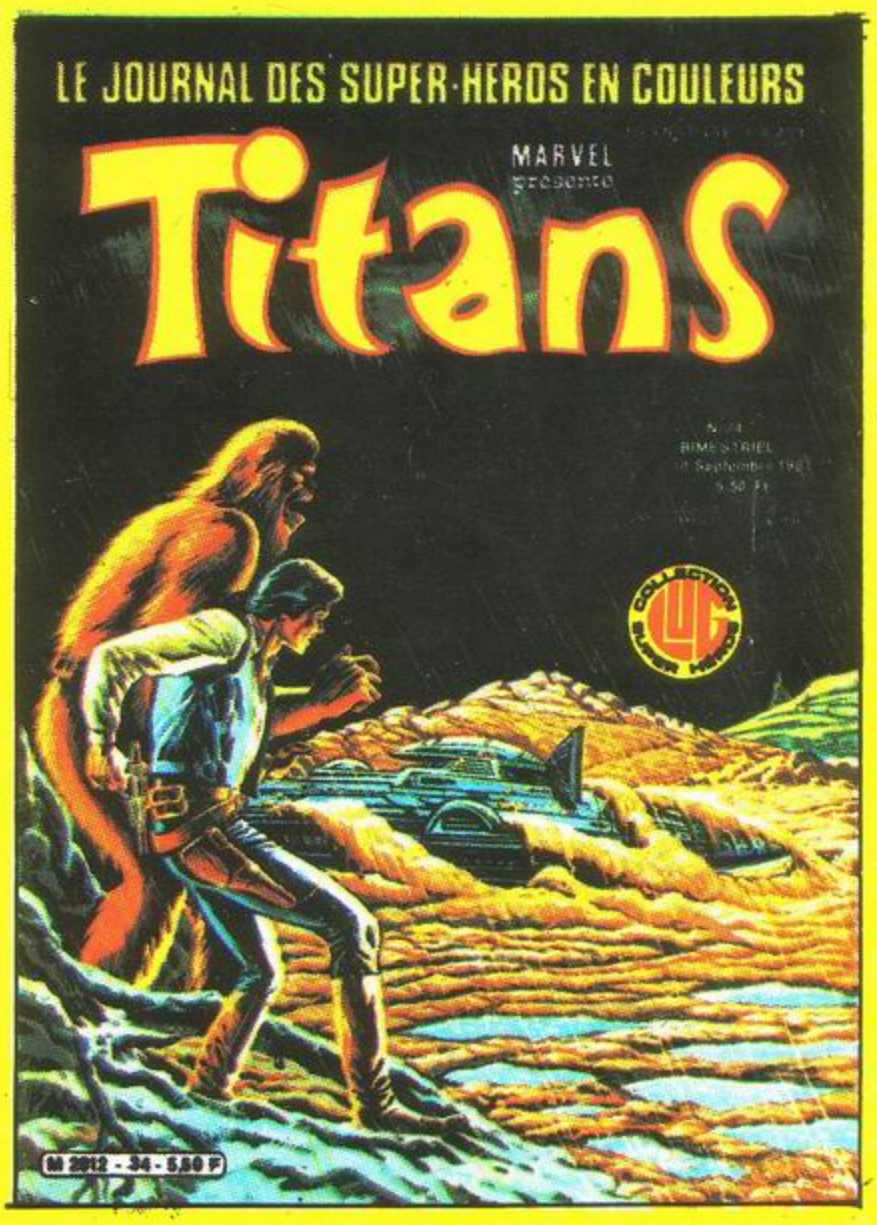

Comité de Direction: Marcel NAVARRO, directeur de publication; Claude VISTEL, rédactrice en chef; Monique BARDEL, membre. Editions L.U.G., 6, rue Emile Zola, 69002 LYON. Loi n° 49956 du 16 juillet 1949 sur les publication destinées à la jeunesse - Dépôt légal n° C 331 - 5 Septembre 1981 - N° Commission P.P.A.P.: 51978 - Imprimerie INTERGRAFICA, Milan - N.M.P.P. - Exonérée de T.V.A.

N.70 MENSUEL
5 Octobre 1981 5,00 Fr.
SUISSE : 2,80 F S. MAROC : 5,00 D.H.

MENSUEL DES
NOUVEAUX
SUP'HEROS

MUSTANG

TOM POUCE
PHOTONIK
ET MIKROS SE
DECHAÎNENT

COLLECTION LUG SUPER HÉROS

M 2183 - 70 - 5,00 F

for Team DKFR
kubilai

ABONNEMENT:

NOUVEAUX LECTEURS DE MUSTANG:
L'album **MUSTANG N° 20** comprenant les numéros:
57 - 58 - 59 est en vente !

SOMMAIRE:

P. 3: MIKROS
« Crabb écartelé »
P. 23: LE GLADIATEUR DE BRONZE
« L'Ombre d'Akhenaton »
P. 44: LA CIVILISATION EGYPTIENNE
P. 46: MOTS CROISES
P. 47: PHOTONIK - "Maelstrom".

DE MALCOM NAUGHTON
SCÉNARIO DE JACK NOLEZ
DESSINS DE A. AMOURIQ

MIKROS
titan microcosmique

CRABB ÉCARTELÉ

DEVANT UN TEL CATACLYSME, ON NE PEUT QUE S'INTERROGER: **COMMENT EST-CE POSSIBLE ?**

SCRASH

UN TREMBLEMENT DE TERRE, ÇA SECOUE, MÊME UN SLIP'HÉROS...

AU SECOURS!

BON SANG! QU'EST-CE QUI SE PASSE ?

LES GARS DES EFFETS SPÉCIAUX SE SONT GOURRÉS OU QUOI?

CRABBY!

MAIS OÙ EST-IL, L'ANIMAL? JE LE SENS SI PROCHE ET POURTANT SI **LOINTAIN!**

CRABB A *PERÇU* L'APPEL DE MIKROS *PAR LA TÉLÉPATHIE...*

MAIS... *ILLITHA* ! EN PROVOQUANT CE SÉISME, TU AS MIS EN DANGER DES DIZAINES D'INNOCENTS DONT MON AMI *MIKE* !

DES INNOCENTS?! COMMENT PEUX-TU DIRE CELA ? TU IGNORES TOUT DE MON **HISTOIRE!**

PUISQUE JE T'AI CHOISI, JE VAIS OUVRIR LA PORTE DE TON COEUR ET TU **VERRAS** PAR TOI-MÊME!

LES IMAGES DÉFERLENT AUSSITÔT DANS L'ESPRIT DE CRABBY... VISIONS DE L'EXISTENCE PASSÉE D'ILLITHA...

"... IL Y A 12000 ANS À LA SUITE D'UN TERRIBLE CATACLYSME OUBLIÉ AUJOURD'HUI, TOUS CEUX DE MA RACE **DISPARURENT**..."

"... POURQUOI NE SUIS-JE PAS MORTE AVEC TOUS LES AUTRES? ... JE L'IGNORE... JE SAIS SIMPLEMENT QUE SEULS MALARIAX ET MOI AVONS SURVÉCU À CE **CHAOS**..."

"... QUELQUES LÉGENDES DES GENS DE TA RACE ONT PERPÉTUÉ LE SOUVENIR DES MIENS..."

MINCE! AVEC UNE FIANCÉE DE 12.000 ANS, JE SUIS QU'UN BÉBÉ AU BERCEAU!

EN SOMME, MON ÂGE T'INTÉRESSE PLUS QUE LE SORT DES MIENS!

"... TES POUVOIRS ET CEUX DE TES AMIS N'AURAIENT ÉTÉ QUE DES BABIOLES POUR NOUS... UN SEUL SECRET NOUS ÉCHAPPAIT ENCORE: CELUI DE L'IMMORTALITÉ..."

"... ET PUIS ON DÉCOUVRIT ALORS QUE LE CONTACT AVEC UNE CERTAINE ESPÈCE ANIMALE FREINAIT LE VIEILLISSEMENT DE NOS CELLULES NERVEUSES..."

"... LE JOUR OÙ NOS CELLULES NERVEUSES NE MOURRAIENT PLUS, NOUS SERIONS IMMORTELS..."

"... DANS CE BUT, NOS SAVANTS CRÉÈRENT MALARIAX... MAIS LA FIN DES TEMPS ÉTAIT PROCHE ET ILS NE SURENT JAMAIS QU'ILS AVAIENT RÉUSSI..."

"... MOI, JE M'EN APERÇUS RAPIDEMENT EN CONSTATANT QUE LES SAISONS SE SUCCÉDAIENT SANS ALTÉRER MA JEUNESSE..."

"... PLUS INOUÏ ENCORE: NON SEULEMENT MALARIAX RÉGÉNÉRAIT MES CELLULES MAIS J'AVAIS LE MÊME POUVOIR SUR LES SIENNES. NOUS ÉTIONS CONDAMNÉS À VIVRE ÉTERNELLEMENT.

"... NOUS AVONS SOUVENT TENTÉ DE CONTACTER LES HOMMES DE TA RACE, MAIS NOUS N'AVONS TROUVÉ QU'INCOMPRÉHENSION..."

"... QUE DE FOIS ME SUIS-JE FAIT TRAITER DE **SORCIÈRE** ET MALARIAX D'**ABOMINABLE HOMME DES NEIGES!**"

"... ET PUIS, UN JOUR, MALARIAX FUT AFFECTÉ PAR DES GAZ NOCIFS EN SUSPENSION DANS L'AIR. TU CONNAIS LA SUITE!" ...

ADMETTONS QUE CETTE HISTOIRE DE FOUS SOIT VRAIE! MAIS QUEL BESOIN AS-TU DE **DÉTRUIRE**?

POUR TOUTE RÉPONSE, ILLITHA PROJETTE SUR CRABB UN TERRIBLE RAYON QUI FAIT TREMBLER L'AIR AUTOUR DE LUI...

ASSEZ DE QUESTIONS STUPIDES! MAINTENANT TU M'OBÉIRAS SANS DISCUTER: CES **RAYONS TRANS-HYPNOTIQUES** T'ÔTERONT TOUTE ENVIE DE T'OPPOSER À MA VOLONTÉ!

ET, UN PEU PLUS TARD...

"...CRABB N'EST PLUS QU'UN JOUET ENTRE LES MAINS D'ILLITHA..."

SACRAMENTO

VALLÉE DE LA MORT

LAS VEGAS

CEPENDANT, SALTARELLA A REJOINT MIKROS DANS LA DEATH VALLEY ET TOUS DEUX ONT AIDÉ L'ÉQUIPE DU FILM À SE SAUVER...

AH! AH! C'EST BIEN, MON AMOUR... MAIS MAINTENANT, NOUS ALLONS JOUER À UN NOUVEAU JEU!

LES HABITANTS DE SACRAMENTO NE SE DOUTENT PAS DU TERRIBLE DANGER QUI PLANE AU-DESSUS DE LEURS TÊTES...

IL S'AGIT DU "JEU DE MASSACRE"... AMUSANT, NON??

CEPENDANT...

COMMENT VOUS REMERCIER? CE QUE VOUS AVEZ FAIT POUR NOUS EST EXTRAORDINAIRE!

NOUS SOMMES HEUREUX D'AVOIR PU VOUS AIDER, MAIS J'AI BIEN PEUR QU'EN CE MOMENT-MÊME, D'AUTRES VIES SOIENT DÉJÀ MENACÉES! VIENS, SALTY!

L'INQUIÉTUDE DE MIKROS EST JUSTIFIÉE, CAR À CET INSTANT PRÉCIS À SACRAMENTO...

WWiiiiiZZZZ

LES HOMMES DE CETTE PLANÈTE ONT TOUJOURS VOULU **DÉTRUIRE** CE QU'ILS NE **COMPRENNENT PAS**! AUJOURD'HUI, ÇA VA CHANGER : **CE** QU'ILS NE COMPRENNENT PAS VA LES DÉTRUIRE!

QUE LA FÊTE **COMMENCE!**

URGH!

HEP! J'ÉTAIS LÀ **AVANT**... HUMPS... VOUS...

AU SECOURS! UN MONSTRE S'EST ÉCHAPPÉ D'HOLLYWOOD!

ROAAARGH!

TAXI

IL Y A BIEN QUELQUE CHOSE DE CHANGÉ...

HÉ! HÉ! TU AS VU ÇA, ILLITHA? JE FAIS LA PIGE À TON COPAIN LE TARSIER!

OUI, CRABB ET JE T'AI RENDU **INVULNÉRABLE**, COMME NOUS! CES PROJECTILES RIDICULES NE POURRONT NOUS ARRÊTER!

PAW

DE FAIT...

DIS, JO... C'EST PAS NORMAL: CE COLT LEUR FAIT PAS PLUS D'EFFET QUE DES BULLES DE SAVON!

BAM

ET VOICI QUE MAINTENANT, UNE NUÉE DE **MOUSTIQUES** SORT DE LA BOUCHE DE MALARIAX...

C'EST BIEN, MALA-RIAX! LES BESTIO-LES DEVAIENT AVOIR BESOIN D'AIR!

PARKING

CARRÉMENT SUPER! J'AI L'IMPRESSION DE JOUER AU BOWLING GÉANT AVEC DES QUILLES EN BÉTON ARMÉ!

SKRAA

ALORS, ILLITHA, ELLE EST PAS GÉNIALE LA SOLUTION DE CRABBY AUX PROBLÈMES DE STATIONNE-MENT?

TU ES PARFAIT, MON CHOU! SI JE T'AVAIS RENCONTRÉ PLUS TÔT, TOUT AURAIT PU ÊTRE **DIFFÉRENT!**

TOUT S'EST PASSÉ TRÈS VITE, MAIS LES AUTORITÉS ONT AUSSITÔT RÉAGI...

ILS VONT VOIR CES GUIGNOLS! LES VIETS, C'ÉTAIT AUTRE CHOSE!

UUUiiiWW

POLICE

PUISQUE J'AI CARTE BLANCHE, ON VA S'AMUSER! DITES AUX UNITÉS "1" ET "3" DE M'SORTIR LES BAZOOKAS ET LES LANCE-GRENADES ET EN AVANT POUR LE FEU D'ARTIFICE!

TIENS! ON COMMENCE À S'INTÉRESSER SÉRIEUSEMENT À NOUS...

CES MESSIEURS N'ONT PEUT-ÊTRE PAS FROID AUX YEUX! MAIS ILS VONT AVOIR ***CHAUD***... TRÈS CHAUD AUX PIEDS!

KRAK

GÉNIAL, TOUT CE QU'ON PEUT FAIRE AVEC UNE ***PINCE***, PAS VRAI, ***MES SEIGNEURS?***

UNE VISION D'HORREUR S'OFFRE AUX REGARDS BOULEVERSÉS DE MIKROS ET DE SALTARELLA QUI VIENNENT D'ARRIVER...

AUCUN DOUTE ! C'EST LE TARSIER GÉANT AVEC LA FILLE DE L'AVION DONT TU M'AS PARLÉ... MAIS COMMENT CRABB...

"... A-T-IL PU DEVENIR LE COMPLICE DE CES MONSTRES?

OH, MIKE! PAS CRAB-BY! PAS **LUI** !!!...

MIKE! NOUS SOMMES ENVAHIS PAR UNE ARMÉE DE **MOUSTIQUES**!

QU'ALLONS-NOUS FAIRE, MIKE ?

ILS SONT SI NOMBREUX... ILS ME PARALYSENT... SI SEULEMENT J'ARRIVAIS À DÉGAGER MON POIGNET!

FORCE 4 !!! *

SATANÉS INSECTES! ILS NE VEULENT PAS ME LÂCHER!

*- FORCE 4... PAR LA **FORCE** DES CHOSES, CAR LES AUTRES RÉACTEURS DU POIGNET SONT AUX MAINS DE CRABB ! RAPPELEZ-VOUS... C'ÉTAIT DANS "ILLITHA JOLIE ET GAGNE !"...

*

UNE SEULE SOLUTION : LES ARROSER SUFFISAMMENT D'INFRA-SONS POUR LES DISPERSER ! MAIS JE RISQUE DE PRENDRE UN SACRÉ COUP !

YIIIPEEEE ! ÇA MARCHE !

PAR CONTRE, SALTARELLA EST TOUJOURS PRISONNIÈRE D'UN ESSAIM DE MOUSTIQUES...

MINCE ! QUEL EST CE TRUC QUI ME TOMBE ENTRE LES PATTES ?

SBAM

LE COUP DE PIED DE CRABB...

"...EST **EFFICACE** !

ÇA ALORS ! SALTARELLA QUI SORT DE CE CAVIAR ! ELLE S'EST BIEN MOQUÉE DE MOI, CELLE-LÀ !

ILLITHIA A RAISON : ILS M'ONT TOUJOURS TRAITÉ COMME LA DERNIÈRE ROUE DU CHAR... JE ME VENGERAI D'ABORD DE SALTARELLA MAIS MIKROS NE PERD **RIEN** POUR ATTENDRE !

MIKROS APPARAÎT DÉJÀ...

JE DÉTESTE COMBATTRE UN AMI, MÊME DEVENU FOU FURIEUX !

DÉSOLÉ, CRABBY ! MAIS IL LE **FAUT !**

KABOM

VIOOOO

PAUVRE POMME ! TU AS OUBLIÉ QUE CRABBY A UNE CARAPACE À TOUTE ÉPREUVE !

SSSWONG

CETTE FOIS, JE N'AI PLUS AUCUN SCRUPULE À **AVOIR !**

SI TON ESPRIT AUSSI MARCHAIT À RECU-LONS, TU POURRAIS PEUT-ÊTRE ME DIRE CE QUI T'EST ARRI-VÉ!

NON... MAIS DIS DONC DE QUEL DROIT?

TANT PIS POUR TOI!

TU TE FATI-GUERAS AVANT MOI! JE SUIS IN-DESTRUCTIBLE!

JE VEUX BIEN LE CROIRE! CE COUPAU-RAIT FENDU UN RO-CHER ET CRABB N'A PAS BOUGÉ D'UN POIL!

TU GAMBER-GES TROP, MICROBE!

TON GÉNIAL CER-VEAU, J'EN FAIS DE LA PURÉE!

TONK

IL VA SÛRE-MENT SE CASSER LA MARGOULETTE EN TOUCHANT TERRE!

MAIS...

MIKE! JE TE SAUVERAI!

OUF!

EH, LES GARS! ON EN TIENT DEUX! NE LES LÂCHEZ PAS!

HALTE-LÀ! VOUS ÊTES PRIS! TOUTE RÉSISTANCE EST INUTILE!

MAIS... VOUS VOUS TROMPEZ... NOUS... NOUS SOMMES VENUS VOUS AIDER!

PAR ICI LES RENFORTS! ON A FAIT **DEUX PRISONNIERS!**

BRAVO! MAIS ILS DOIVENT ÊTRE **NOMBREUX!!!**

EN ATTENDANT DE METTRE LA MAIN SUR LEURS COMPLICES, CES DEUX-LÀ SERONT NOS **OTAGES!**

CELUI-LÀ, ON L'A PAS LOUPÉ!

JE VOUS RÉPÈTE QUE VOUS VOUS TROMPEZ, IL FAUT ME CROIRE!

SILENCE, SAUTEREL-LE! TU PARLERAS QUAND ON T'INTERROGERA!

SCHLAF

SALE BRUTE!

EMBARQUEZ-MOI CETTE VERMINE!

BON SANG, QUEL POIDS! SON DÉGUISEMENT DOIT PESER UNE TONNE!

HEUREUSEMENT, IL REMUE MOINS QUE LA FILLE!

JOHN'

BAR

LES AUTRES ONT DISPARU, MON CAPITAINE... **VOLATILISÉS**! AUCUNE TRACE!

VOUS COMMETTEZ UNE **GRAVE INJUSTICE!!**

AU MÊME MOMENT, NON LOIN DE SACRAMENTO...

ARRÊTONS-NOUS LÀ, MALARIAX... ON NE VIENDRA PAS NOUS CHERCHER DANS CE DÉSERT!

QU'EST-IL ARRIVÉ À ILLITHA ??! MALARIAX NE PEUT RIEN ME DIRE...

ILLITHA!

ILLITHA! MON AMOUR! QUE SE PASSE-T-IL? RÉPONDS-MOI!

JE TE SUPPLIE DE NE PAS ME REGARDER... C'EST HORRIBLE!

JE NE PENSAIS PAS QUE ÇA VIENDRAIT SI VITE... OH, CRABB... J'AI PEUR DE... MOURIR...

QUAND MALARIAX A ÉTÉ **CONTAMINÉ**...

... J'AI SENTI... QU'IL NE POURRAIT PLUS ... ME **RÉGÉNÉRER** ...

... J'AI ALORS... VOULU CONNAÎTRE... CE QUE VOUS ... APPELEZ... L'AMOUR ... ET ENTRAÎNER...

... LE... PLUS POSSIBLE DE CES... HUMAINS... RESPONSABLES... DE MA MORT... AVEC...

... MOI...

ROAAARR...

EN POUSSIÈRE! MON RÊVE S'ACHÈVE EN **POUSSIÈRE!** **POURQUOI?!**

PEU APRÈS...

UTAH

SACRAMENT

APRÈS CE CAUCHEMAR ET LES HORREURS QUE J'AI COMMISES, AUTANT *EN FINIR !*

J'ESPÈRE QUE LA PROCHAINE ME LOUPERA PAS... UNE VEINE QUE JE SOIS PLUS INDESTRUCTIBLE !

PWWOO.O

POOWW

T'AS VU, *FRANKIE* ? ENCORE UN DINGUE QUI VEUT SE FAIRE RATATINER !

WiiiOOiiiOW

POLICE

REGARDEZ-MOI CE CINGLÉ ! ÇA VA PAS, NON ? ALLEZ... MONTEZ... ET EN VITESSE !

JE VOUS SUIS... C'EST MOI QUI SUIS RESPONSABLE DE LA CATASTROPHE DE SACRAMENTO...

UN PEU PLUS TARD...

EN CALIFORNIE, ILS VONT SÛREMENT RÉTABLIR LA PEINE DE MORT, SPÉCIALEMENT POUR TOI !

VA REJOINDRE TES ACOLYTES, VERMINE !

TIENS ! ON A DE LA VISITE, ON DIRAIT !

MAIS... NIKROS... SALTY... VOUS ICI... VOUS POURREZ JAMAIS ME PARDONNER !

MAIS J'ÉTAIS PAS MOI-MÊME, QUAND J'AI FAIT ÇA... JE VOUS JURE...

UNE FOIS QUE TOUT MALENTENDU EST DISSIPÉ...

NOUS T'AIDERONS À RÉPARER LE MAL QUE TU AS FAIT CRABBY, MAIS...

...IL FAUT D'ABORD SORTIR D'ICI ! ALORS, UN PETIT COUP D'INFRASONS ET...

...NOUS REVOILÀ MICROSCOPIQUES !

ET BIENTÔT, NOUS SERONS DEHORS !

DÉSOLÉE, GARDIEN ! ON A CHOISI LA LIBERTÉ !

GUI

C'EST VRAI, CRABBY ! TU N'ÉTAIS PLUS TOI-MÊME... CE N'EST PAS DE TA FAUTE !

TU VOIS LES RAVAGES QUE PEUT CAUSER L'AMOUR ?

J'ÉTAIS ET JE SUIS TOUJOURS UN MAL AIMÉ !

JETSET

NO LEFT TURN

PHONE PHONE

À SUIVRE... DANS TITANS 35 -

LE GLADIATEUR DE BRONZE

LE GLADIATEUR DE BRONZE! UN NAUFRAGÉ DE L'ESPACE DONT LA NEF S'EST ÉCHOUÉE SUR TERRE ET QUI A MIS SES SUPER-POUVOIRS AU SERVICE DE LA JUSTICE.

LE PORT DE LIVERPOOL, PAR UN MATIN D'ÉTÉ. BRETT LOGAN ALIAS LE GLADIATEUR DE BRONZE S'APPRÊTE À DÉBARQUER AVEC LES ENFANTS DONT IL A LA CHARGE EN TANT QU'ÉDUCATEUR.

BRETT, EST-CE QUE LES ANGLAIS BOIVENT DU COCA-COLA ?

NON, ILS SONT ENCORE PIRES QUE NOUS. ILS BOIVENT DU THÉ !

BEUHH...

VOUS EN BOIREZ TOUS AU MOINS UNE FOIS ! LA MUNICIPALITÉ VOUS A OFFERT CE VOYAGE POUR QUE VOUS APPRENIEZ LA VIE ANGLAISE...

TU SAIS, BRETT, LES ANGLAIS...

...ILS ONT AUSSI INVENTÉ LE WHISKY...

ET PUIS L'ANGLETERRE EST AUSSI LE PAYS DES FANTÔMES !

OUI, KITTY ! DES FANTÔMES HANTENT LA VIEILLE ANGLETERRE...

...ET AUSSI...

USS VIRGINIA

...L'OMBRE D'AKHENATON !

1

Attention! PHOTONIK paraîtra désormais dans SPIDEY.

LE SOIR MÊME DANS UN GRAND HÔTEL DE LONDRES...

OUF, MISS MASON ! TOUS NOS GARNEMENTS SONT ENFIN AU LIT !

ILS SONT EXCITÉS, MR LOGAN. APRÈS TOUT, C'EST LEUR PREMIER GRAND VOYAGE.

BIEN SÛR, MAIS NOUS SOMMES LEURS ACCOMPAGNATEURS OFFICIELS ET NOUS SOMMES RESPONSABLES !

TOUT SE PASSERA BIEN. OFFREZ-MOI PLUTÔT UN DE CES AUTHENTIQUES WHISKIES D'ÉCOSSE.

AU BAR DE L'HÔTEL...

EH BIEN... SI NOUS DEVONS EN VENIR AUX CONFIDENCES... QUE DIRIEZ-VOUS D'UTILISER NOS PRÉNOMS... JANE ?

JE N'Y VOIS PAS D'INCONVÉNIENT BRETT. VOUS ÊTES UN REMARQUABLE ÉDUCATEUR MAIS J'AI PARFOIS L'IMPRESSION QUE VOUS ÊTES ENCORE PLUS !

IL Y A QUELQUE CHOSE DE MYSTÉRIEUX EN VOUS QUI ME DÉROUTE, BRETT !

BRETT LOGAN PEUT-IL SE CONFIER ? PEUT-ON ÊTRE SENTIMENTAL QUAND ON EST AUSSI LE GLADIATEUR DE BRONZE ?

J'Y VAIS... NE BOUGEZ PAS D'ICI !

SOYEZ PRUDENT, BRETT...

POUR MOI, VOUS COMPTEZ DE PLUS EN PLUS !

LE DESTIN ÉVITE À BRETT DE DÉCIDER CAR...

?!

AAAAAGHH

2

Dès le mois prochain dans SPIDEY N° 22...

EN BAS, LOGAN TROUVE UN HOMME INCONSCIENT...

QU'EST-CE QUI EST ARRIVÉ, MON VIEUX? PARLEZ!

C'ÉTAIT... LUI... AKHENATON!!!

IL M'A... FRAPPÉ... ET IL EST DESCENDU!

?!!

BRETT EMPRUNTE L'ESCALIER...

...ET DÉCOUVRE...

LA SALLE DES COFFRES! ET TOUS ONT ÉTÉ ÉVENTRÉS!

L'OUÏE SURHUMAINE DU GLADIATEUR L'AVERTIT D'UNE PRÉSENCE DANS LA PIÈCE VOISINE...

QU'EST-CE QUE...?

GRAAASH

GRANDIOSE GALAXIE!

3

la suite des aventures de PHOTONIK.

LE LENDEMAIN MATIN...

... ET CE POING ÉNORME M'AURAIT BRISÉ LE CRÂNE SI JE N'AVAIS PAS INSTINCTIVEMENT RECULÉ !

HUMMM... ALORS VOUS AUSSI, HEIN ?

MOI AUSSI QUOI ?

VOUS AUSSI VOUS AVEZ ÉTÉ VICTIME DE CETTE HALLUCINATION !

DEPUIS DEUX MOIS, NOUS AVONS AFFAIRE À UN BANDIT TRÈS SPÉCIAL. POUR COMMETTRE SES VOLS, IL A TROUVÉ UN MOYEN D'HYPNOTISER SES VICTIMES.

"DES BANQUES SONT ATTAQUÉES, DES BIJOUTERIES DÉVALISÉES..."

JEWELS

"LA NUIT, LES GENS HÉSITENT À SORTIR DE CHEZ EUX..."

"CAR CHAQUE FOIS, LES TÉMOINS RACONTENT LA MÊME HISTOIRE..."

JEWEL

"... ILS ONT VU LA STATUE DE PIERRE D'UN PHARAON ÉGYPTIEN COMMETTRE TOUS CES FORFAITS !"

CASH

4

Dans SPIDEY de Novembre une nouvelle aventure...

CES ANGLAIS, TOUT DE MÊME !!!

NON, JEUNE HOMME. VOUS VOUS TROMPEZ !

LES BRITANNIQUES NE SONT PAS PLUS FOUS QUE LES AMÉRICAINS. REGARDEZ !

TOUS NOS JOURNAUX ONT BAPTISÉ CETTE CRAPULE LE PHARAON !

LE PHARAON A ENCORE FRAPPÉ !

NOUVEAU CAMBRIOLAG

PLUS TARD..

TOUTE CETTE HISTOIRE ME PARAÎT UNE INVENTION DE JOURNALISTES. NOUS SOMMES EN PLEINE SAISON DU SERPENT DE MER.

NON, JANE...

CE QUI A FAILLI ME TUER N'EST PAS UNE INVENTION !

DE PLUS, J'AI HORREUR QU'ON ESSAIE DE ME BRISER LE CRÂNE.

QUE VOULEZ-VOUS FAIRE ? JOUER AU DÉTECTIVE ?

NON. SIMPLEMENT VISITER LONDRES COMME PRÉVU AVEC LES GOSSES !

ET AUSSI VOIR DE PRÈS DES STATUES ÉGYPTIENNES !

University of London

Montague Pl.

BRITISH MUSEUM

Square

Bloomsbury

Kenilworth

Great

Y.W.C.A.

St. White Han

Kingsley

Bloomsbu

ST

5

de PHOTONIK réalisée par Cyrus TOTA.

L'APRÈS-MIDI...

ON DIRAIT QUE TU N'ES PAS SEUL À AVOIR EU CETTE IDÉE, BRETT!

NOTRE VISITE ICI ÉTAIT PRÉVUE DE TOUTES FAÇONS.!

LES SALLES ÉGYPTIENNES, S'IL VOUS PLAÎT?

PAR LÀ. VOUS NE POUVEZ PAS VOUS TROMPER...

ÇA INTÉRESSE TELLEMENT LES GENS QU'ON POURRAIT FERMER LE RESTE DU MUSÉE.

MINCE, ILS AIMAIENT DRÔLEMENT LES CHATS DANS CE TEMPS-LÀ.

LES CHATS ÉTAIENT DES DIEUX, KITTY!

D'APRÈS LES CROYANCES ÉGYPTIENNES, TOUTES CES STATUES N'AVAIENT QU'UNE SEULE RAISON D'ÊTRE...

...ELLES DEVAIENT UN JOUR RESSUSCITER!

6

MUSTANG cesse de paraître... mais MIKROS et...

CES IDOLES DU IIIème MILLÉNAIRE NOUS VIENNENT DES CYCLADES, MESDAMES ET MESSIEURS.

CURIEUX... SUR TOUTES LES PLANÈTES QUE J'AI PU VISITER AVANT D'ÉCHOUER SUR TERRE, J'AI VU LE MÊME TYPE DE VESTIGES.

EST-CE QUE TOUTES LES CIVILISATIONS HUMANOÏDES SE DÉVELOPPENT SUR UN SCHÉMA UNIQUE?

DITES, MISS JANE? C'EST LUI, TOUT-ANKH-AMON?

EH BIEN, KITTY...

PETITE BARBARE!

IL N'Y A QU'UNE JEUNE SAUVAGE D'AMÉRIQUE POUR CONFONDRE L'ANCIEN EMPIRE ET LA XVIIIème DYNASTIE!

BOF! MOI, VOUS SAVEZ, À PART LA DYNASTIE DES FORSYTHE...

QUEL HURLUBERLU!!!

IL NE FAUT PAS DIRE CELA, MISS...

SIR RONALD MINGUS EST SÛREMENT LE PLUS GRAND ÉGYPTOLOGUE VIVANT!

PEU APRÈS...

ON FERME! ON FERME!

RIIINNGG!!

MON DIEU, BRETT! MON APPAREIL PHOTO!

7

PHOTONIK continuent dans 2 autres revues.

JE SUIS SÛRE QUE JE L'AVAIS. JE L'AI POSÉ SUR UN SARCOPHAGE QUAND CE VIEUX FOU NOUS A BOUSCULÉES, KITTY ET MOI !

JE RETOURNE LE CHERCHER. J'AI SÛREMENT LE TEMPS...

JANE...

TAP TAP TAP

LA SALLE ÉTRUSQUE... CELLE DES SARCOPHAGES DOIT SE TROUVER TOUT DE SUITE APRÈS...

MAIS..

CLOMP ?!

CLOMP

CLOMP

...SOUDAIN...

CLOMP CLOMP

8

PHOTONIK dans le mensuel SPIDEY dès Novembre.

NOOONNN!!!

LA TERREUR EST TROP FORTE POUR LES NERFS DE JANE MASON ET...

NOOOONN!!

PLUS TARD, DE RETOUR À L'HÔTEL...

NE PENSEZ PLUS À TOUT ÇA, JANE. VOUS AVEZ DÛ TOMBER ET PERDRE CONSCIENCE, VOTRE IMAGINATION AURA FAIT LE RESTE.

NON, BRETT! JE NE SUIS PAS **FOLLE** ET D'AILLEURS, VOUS AUSSI VOUS AVEZ **VU** AKHENATON!

HUMM... VOUS AVEZ PEUT-ÊTRE RAISON... MAIS J'AIMERAIS LE **REVOIR!**

ET, TARD CE SOIR-LÀ... UNE SILHOUETTE DORÉE TRAVERSE LE CIEL DE LONDRES.

JE ME DEMANDE SI QUELQU'UN A JAMAIS VISITÉ LE BRITISH MUSEUM EN PLEINE NUIT!

9

MIKROS dans le magazine TITANS dès Novembre.

Attention! MIKROS paraîtra désormais dans TITANS...

IL DÉPOSE SON CHARGEMENT DEVANT LE SOCLE...

ET IL REMONTE SAGEMENT À SA PLACE!

APRÈS UNE ATTENTE PRUDENTE...

PAR LES ÉTOILES! ON POURRAIT JURER QU'IL N'A JAMAIS BOUGÉ D'ICI!

MAIS...

SLAM

CLIC

HEIN?

QUOI?

C'EST LE TYPE DE CET APRÈS-MIDI... RONALD MINGUS!

HEP! VOUS!

BON SANG! IL CONNAÎT LES LIEUX ET MOI PAS...

MAIS JE SUIS PRESQUE SÛR QU'IL EST ENTRÉ...

...ici!!!

11

...le grand magazine des Super-Héros LUG.

Fans de MUSTANG, vous êtes nombreux à apprécier ce journal, mais hélas pas assez pour assurer sa survie ! MUSTANG n'est pas rentable, malgré votre enthousiasme et votre fidélité ! C'est donc la mort dans l'âme que nous vous informons que ce numéro de MUSTANG est le dernier sous sa forme actuelle !

DONC A PARTIR DU

MIKROS DANS

PHOTONIK DANS

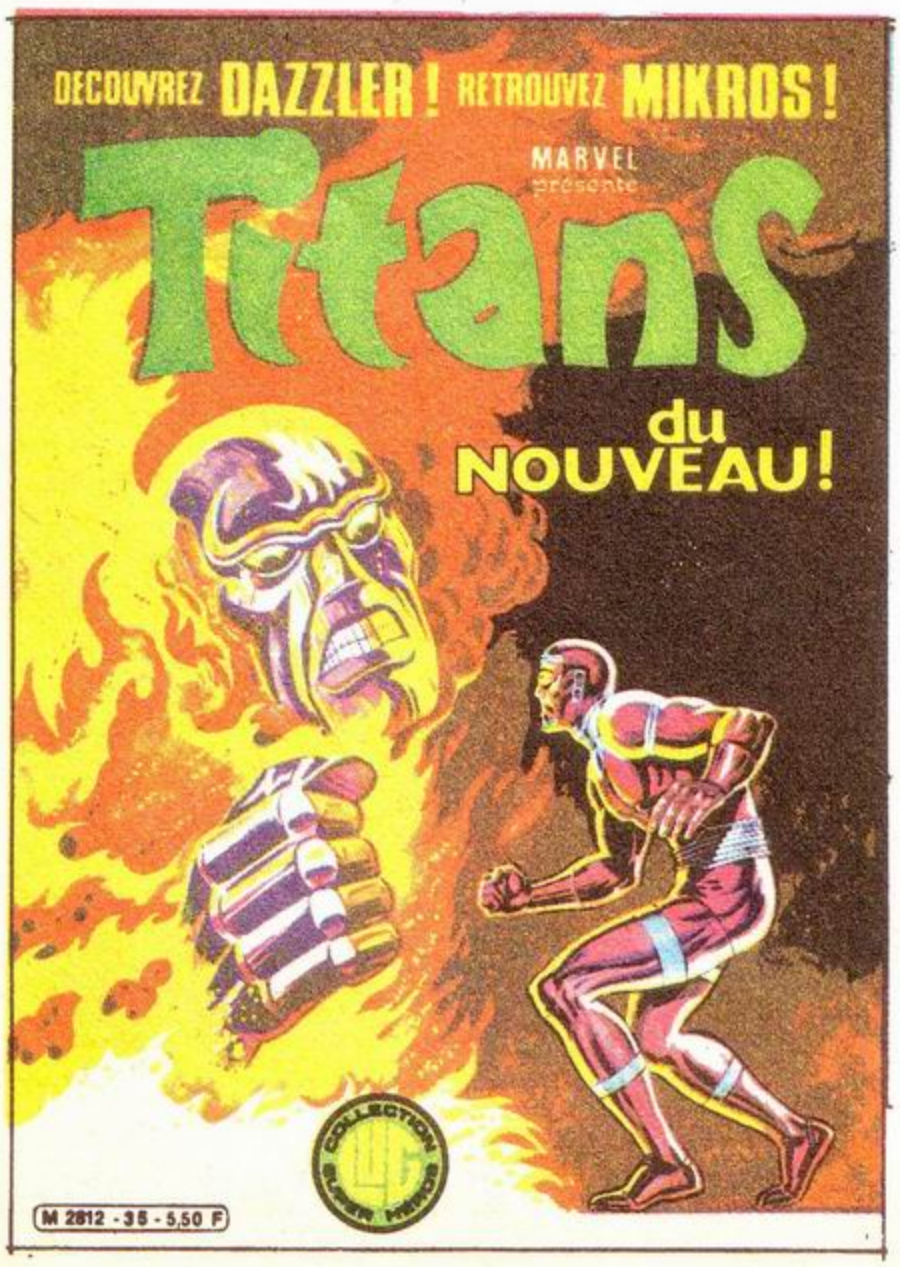

TITANS

est un journal de Super-Héros connu de tous les amateurs.

Il ne paraissait que tous les deux mois, mais pour que vous ayez votre **MIKROS** au rythme actuel

TITANS

deviendra mensuel à partir de **JANVIER !**

N'oubliez pas...

MIKROS dans **TITANS !**

En février sortira MUSTANG nouvelle formule! MAIS puisque TOUS vous avez manifesté votre attachement aux deux séries principales, MIKROS et PHOTONIK, leur parution continuera, chacune dans un journal différent !

MOIS PROCHAIN

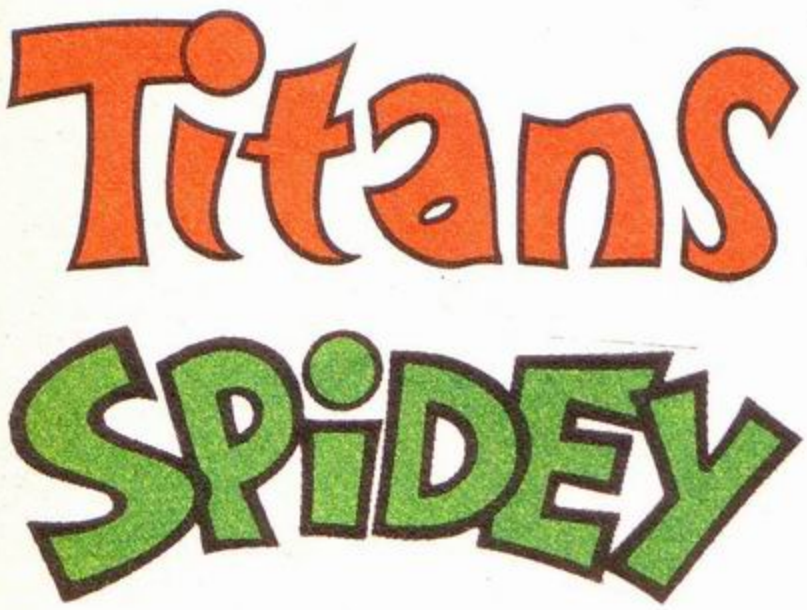

SPIDEY

le journal de l'Araignée
est un mensuel. Donc,
aucun problème: votre

PHOTONIK

chaque mois, chez vous,
en achetant ce journal
de Super-Héros
avec les **X-MEN !**

N'oubliez pas...

P H O T O N I K dans

S P I D E Y !

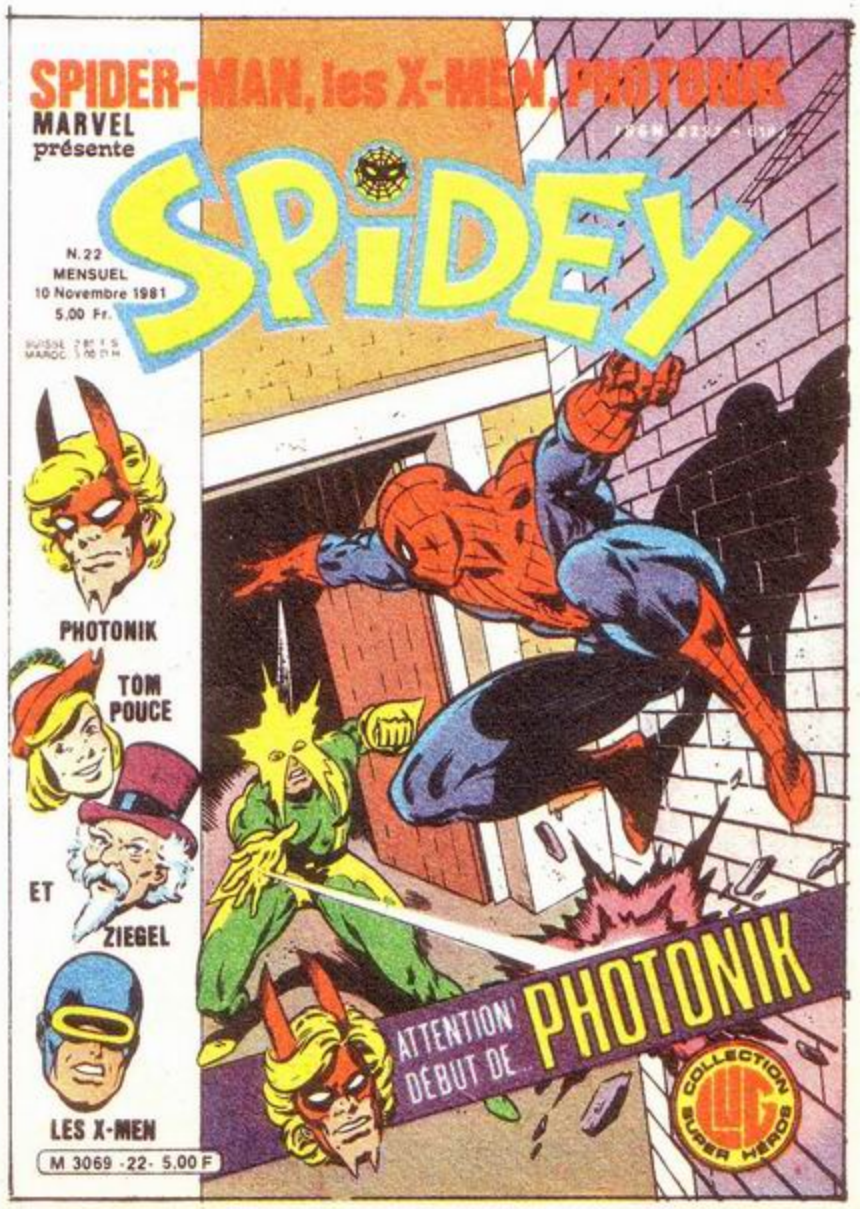

N'AVANCEZ PAS! QU'EST-CE QUE C'EST QUE CE DÉGUISE-MENT ?

C'EST MOI QUI SUIS VENU POSER LES QUESTIONS !

J'AI DIT N'AVANCEZ PAS, SINON...

CRASH

..GARE!

!!!

ALORS C'EST BIEN VOUS QUI CONTRÔLEZ CE ROBOT !

UN ROBOT ! C'EST L'ESPRIT DU PHARAON AKHENATON MISÉRABLE BARBARE !

Ô PHARAON ! DÉTRUIS TON ENNEMI !

VARR

UNGHHHH!

TAK

12

Dès le mois prochain dans TITANS N° 35...

TAK

OUCH! J'AVAIS OUBLIÉ QUE LE GRANIT ÉTAIT SI DUR!

IL ME FAUT À TOUT PRIX UNE ARME!

AGGHHH...

SWOOSH

UGGGH!

13

la suite des aventures de MIKROS.

TU AS VAINCU, PRINCE DU NIL ! IL A ÉPROUVÉ LA COLÈRE DE PHARAON !

IL N'EST PAS MORT, TANT MIEUX. AIDE-MOI, DIEU VIVANT !

S'ILS M'AVAIENT FOURNI L'ARGENT DONT J'AI BESOIN, JE N'AURAIS PAS EU À LE VOLER !

MAIS ILS SONT TOUS SI BÊTES ! COMMENT RECONNAÎTRAIENT-ILS LA VÉRITABLE SCIENCE ?

AUCUN DE CES ÂNES NE M'A CRU QUAND J'AI ANNONCÉ QUE JE POUVAIS RÉINCARNER UN PHARAON DÉFUNT DANS UNE DE CES STATUES !

QUAND J'AURAI TERMINÉ MES EXPÉRIENCES, ILS DEVRONT BIEN RECONNAÎTRE MON GÉNIE !

EN ATTENDANT CET INSTANT DE GLOIRE, AKHENATON, ENFERME SOLIDEMENT CE GÉNEUR !

BLAMM

14

Dans TITANS de Novembre une nouvelle aventure...

TOUT LE JOUR SUIVANT, LE GLADIATEUR DEMEURE **PARALYSÉ** PAR LA DROGUE INJECTÉE DANS SON **SANG**...

... ET CE N'EST QU'AU CRÉPUSCULE QUE...

PEU À PEU...

IMPOSSIBLE DE ROMPRE CES BANDELETTES QUI ME LIGOTENT...

... MAIS SI JE NE PEUX LES **BRISER**...

JE PEUX PEUT-ÊTRE...

... LES **BRÛLER!**

AUGMENTANT LA CADENCE DE RÉVOLUTION DES ATOMES DE SON CORPS, LE SURHOMME CRÉE UNE FANTASTIQUE **FRICTION** GÉNÉRATRICE DE **CHALEUR!**

CETTE FUMÉE, PHARAON! SOULÈVE LA DALLE! VITE!

NOTRE PRISONNIER EST EN TRAIN DE... UNGGGHHH!

TOK

15

...de MIKROS réalisée par John MILTON.

PHARAON ! DÉTRUIS-LE !

CETTE BRUTE DE PIERRE VA ME...

SAUF SI...

AUSSITÔT LE GÉANT DE GRANIT SE FIGE !

OUF !

LE CASQUE. C'EST UNE ESPÈCE DE CAPTEUR D'ONDES CÉRÉBRALES QUI PERMET DE COMMANDER À LA STATUE !

ET CET ÉCRAN TRANSMET CE QUE VOIT LE PHARAON DE PIERRE !

AKHENATON ? REÇOIS-TU MON CONTACT MENTAL ?

ET, BRUTALEMENT, LE CERVEAU DE BRETT EST SUBMERGÉ D'IMAGES !

JE T'ENTENDS, HOMME DU FUTUR. MAIS QUI ES-TU ET OÙ EST L'AUTRE ?

16

MUSTANG cesse de paraître... mais PHOTONIK et...

C'EST FANTASTIQUE, CE TYPE EST UN GÉNIE!

N'EST-CE PAS? DOMMAGE QUE LE COMPLIMENT VIENNE D'UN BARBARE YANKEE!

AUCUN DE MES COLLÈGUES NE M'A PRIS AU SÉRIEUX. ILS ME PRENNENT POUR UN VIEUX FOU!

AVEC L'ARGENT QUE ME RAPPORTE PRESQUE CHAQUE NUIT AKHENATON, JE POURRAI CONTINUER MES EXPÉRIENCES JUSQU'AU TRIOMPHE FINAL!

ALORS, PLUS PERSONNE N'OSERA ME TRAITER DE VOLEUR! JE SERAI LE PLUS GRAND SAVANT DE L'HISTOIRE!

J'AI RÉVEILLÉ L'ESPRIT DU PHARAON DÉFUNT DEPUIS TRENTE-TROIS SIÈCLES. PLUS PERSONNE NE PEUT M'ARRÊTER...

...PERSONNE!

VOUS VOUS TROMPEZ, SIR RONALD! VOTRE COSTAUD DE PIERRE DONNAIT À RÉFLÉCHIR, MAIS VOUS...

...VOUS NE FAITES PAS LE POIDS!

UHH!

17

...MIKROS continuent dans deux autres revues...

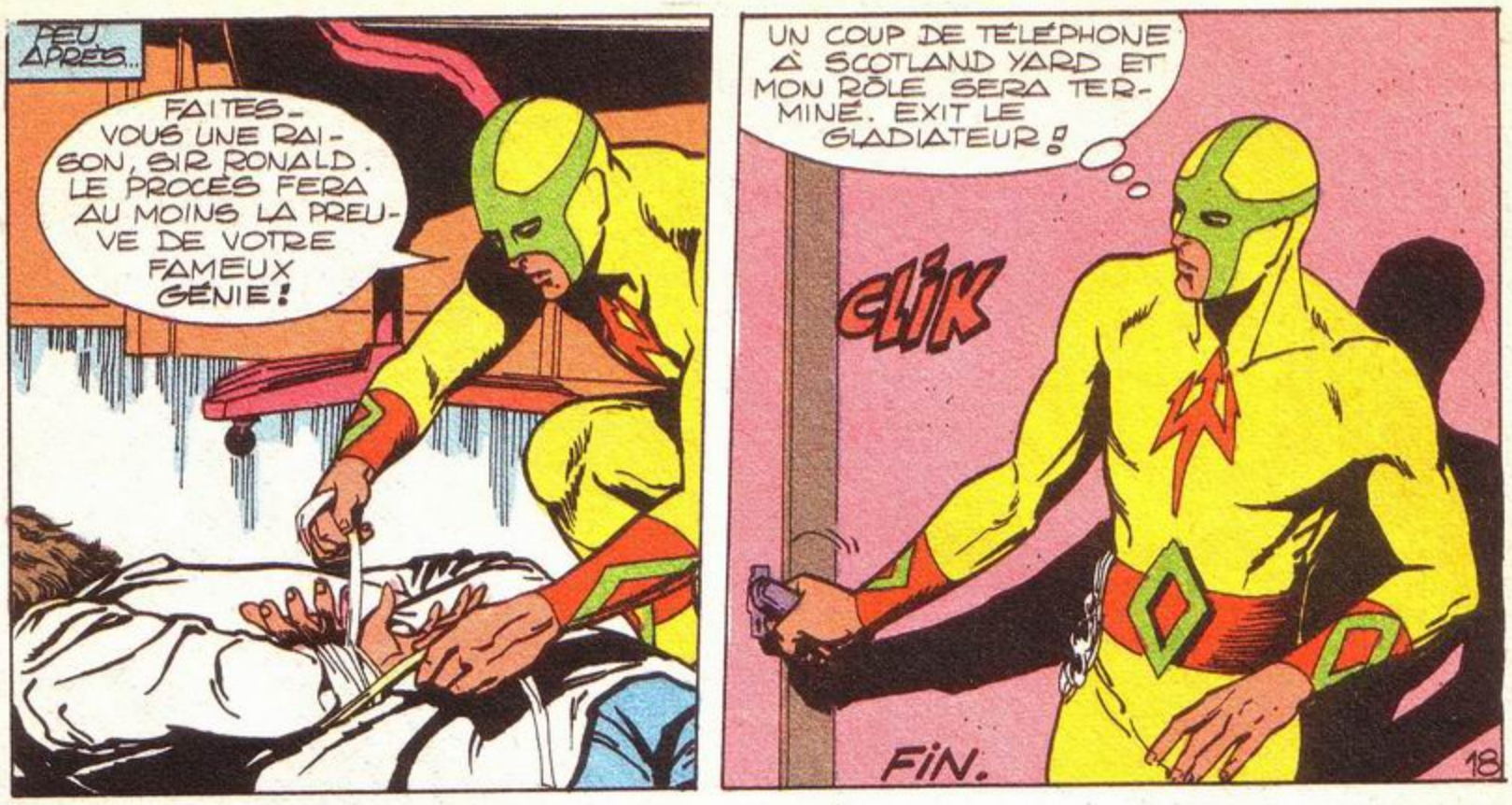

BRIC A BRAC

« La Bible du Fermier » et « Le Catalogue de la Nation » sont les titres des énormes catalogues que la Firme Sears, Roebuck et Cie, la plus grande maison de vente par correspondance du monde, publie plusieurs fois par an aux Etats-Unis. Depuis 1886, ils occupent une place importante dans la vie des Américains. Ils offrent un grand choix de marchandises de bonne qualité et bon marché grâce auxquelles un souffle de vie citadine parvient jusqu'aux villages les plus reculés. Voici ce qu'on trouvait par exemple dans un catalogue de 1905: un piano pesant 750 kg, avec tabouret et instructions gratuites, garanti cinq ans: 89 dollars (520 Fr); un revolver: 2,95 dollars (17 Fr); une charrue à partir de 1,95 dollar (11 Fr); des plumes d'autruche: 63 cents pièce (4 Fr); des sous-vêtements masculins en coton d'Egypte: 40 cents l'ensemble (3 Fr); des pierres tombales à partir de 4,88 dollars (28 Fr) et, avec un agneau couché sur le dessus: 11,65 dollars (66 Fr), etc.

LA MACHINE A COURIR

Le jogging, c'est-à-dire la course en petites foulées, est devenu un sport très populaire dans le monde entier. Aux Etats-Unis, une nouvelle forme de jogging a fait son apparition avec la « machine à courir ». Après avoir réglé l'appareil sur la distance et la vitesse désirées, on appuie sur le bouton « départ » et la machine vous donne un rythme de course. Chaque pas est enregistré sur le compteur; vous pouvez donc savoir à tout moment combien de kilomètres vous avez parcourus et quand votre pouls doit être surveillé. La surface sur laquelle vous courez est moelleuse et a l'apparence de l'herbe. L'appareil, qui marche sur pile, peut être utilisé n'importe où et n'importe quand, chez soi ou au bureau, et quelles que soient les conditions atmosphériques! Ses partisans prétendent qu'il est bien plus agréable de courir sur cette machine que de pédaler sur un home-trainer.

MIKROS dans TITANS et PHOTONIK dans SPIDEY.

BIZARRERIES DE LA NATURE

LA VIE À L'ENVERS

LA GRENOUILLE DE TRINIDAD VIT À RECULONS !

ELLE NAÎT SOUS LA FORME D'UN TÊTARD DE 25 cm DE LONG ET DEVIENT DE PLUS EN PLUS PETITE EN VIEILLISSANT---

... LORSQU'ELLE ARRIVE À L'ÂGE ADULTE, ELLE NE MESURE QUE 7cm ! ET ELLE N'A MÊME PAS DE PROBLÈME DE RÉGIME ...

UNE DIGESTION DIFFICILE ...

L'ARAIGNÉE DE MER N'A NI ABDOMEN, NI ESTOMAC. CE N'EST EN FAIT QU'UNE TÊTE ET QUATRE PAIRES DE PATTES-

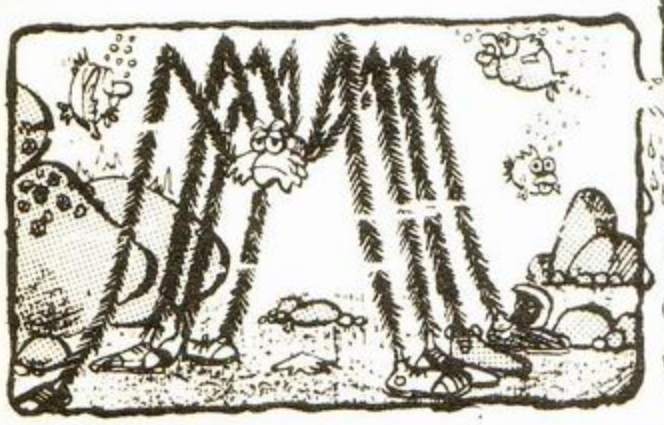

ELLE SE NOURRIT DE MINUSCULES ALGUES ET PLANTES MARINES QUI SONT DIGÉRÉES DANS DES TUBES SITUÉS À L'INTÉRIEUR DES PATTES ...

... ET DIRE QU'ON SE PLAINT PARFOIS D'AVOIR LES JAMBES LOURDES ...

UN BON PÈRE.

L'HIPPOCAMPE MÂLE PORTE LES ŒUFS DE SA PARTENAIRE DANS UNE POCHE STOMACALE ...

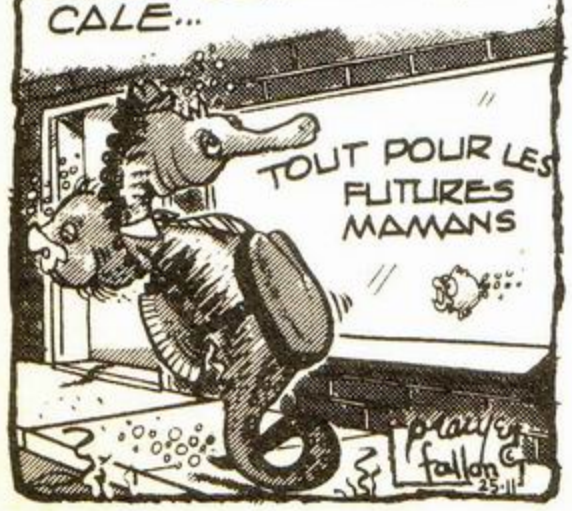

ALLÔ ... DOCTEUR !

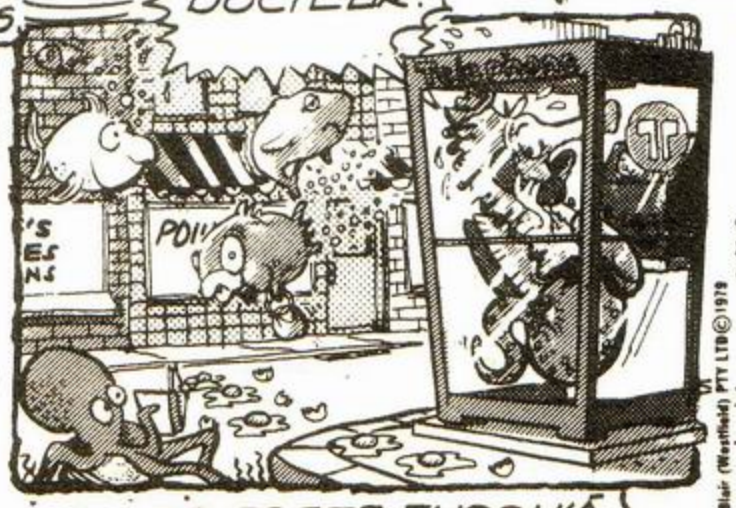

... IL LES PORTE JUSQU'À L'ÉCLOSION DES PETITS ...

... QUI SE FAIT À L'INTÉRIEUR DE SA POCHE ! PENDANT CE TEMPS, "MAMAN" DISTRIBUE LES DRAGÉES !

LA CIVILISATION

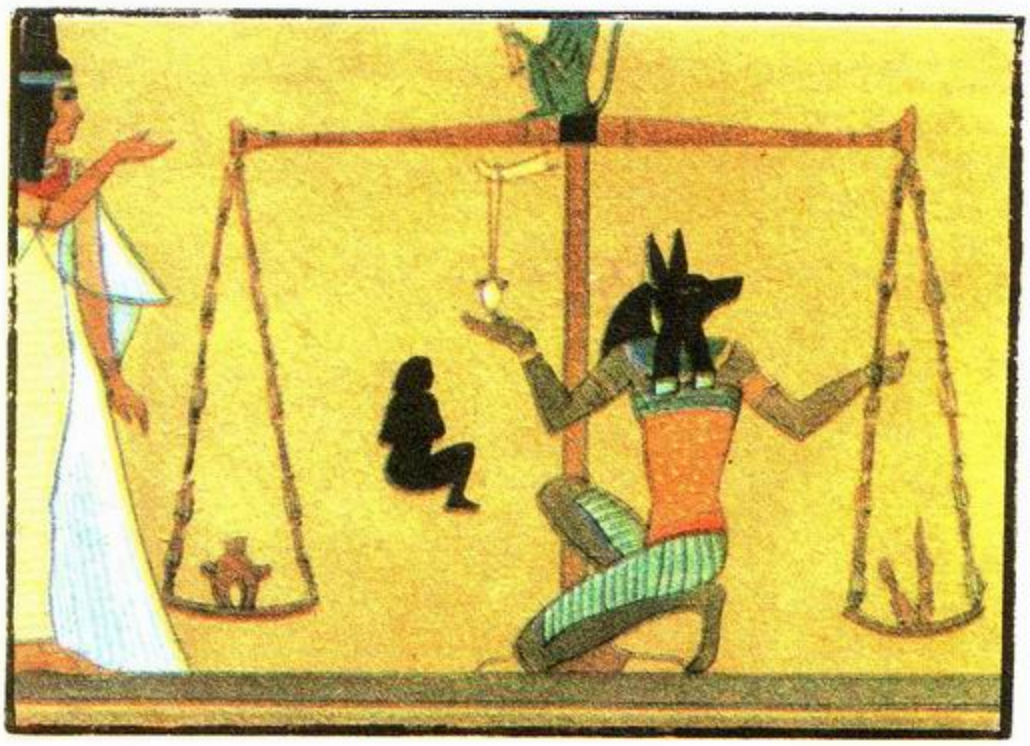

OSIRIS jugeant un défunt.

DANS L'AU-DELA

Les parois des tombeaux étaient souvent décorées de dessins qui représentaient non seulement les événements les plus importants de la vie du défunt, mais aussi ceux qui allaient survenir dans l'au-delà. Grâce à ces dessins, on espérait que le

Les Egyptiens croyant en l'immortalité, il était normal qu'ils construisent pour leurs pharaons défunts des tombeaux aussi beaux que leurs palais, mais encore plus vastes et plus solides, capables en un mot de défier les siècles. L'un de ces temples funéraires a été surnommé la « maison des millions d'années », tant il est solide et résistant. Il se trouve à Medinet Habou, près de Thèbes et il est presque en aussi bon état que lorsqu'il fut édifié, en 1180 avant Jésus-Christ. Ce temple magnifique et grandiose, aux murs d'une épaisseur de huit mètres fut construit pour Ramsès III. Le culte que les Egyptiens rendaient à ce pharaon s'étendait à un bon nombre de dieux, qu'ils considéraient comme des divinités protectrices et qui étaient représentés sur les murs du temple de Ramsès. Dans la partie la plus se-

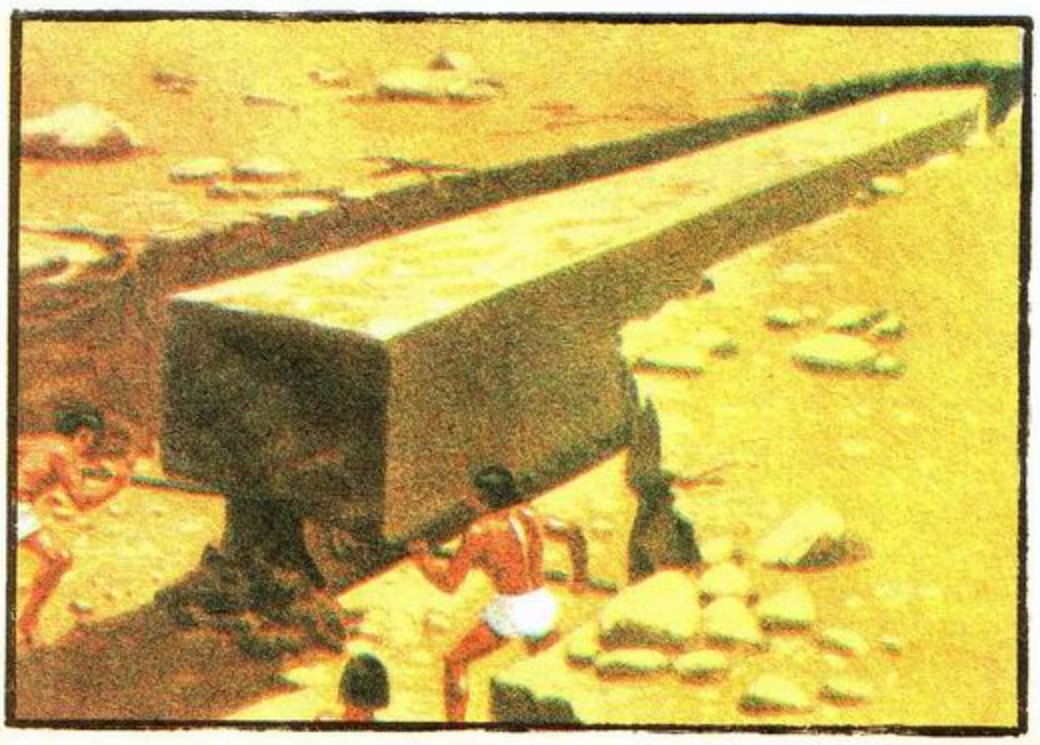

Ouvriers Egyptiens en train de sculpter un obélisque, qu'ils détachent de la roche environnante.

LES MONUMENTS EN PIERRE

Depuis toujours, l'homme a éprouvé le besoin de se construire une maison pour se protéger des intempéries et des bêtes féroces. A l'origine, les habitations n'étaient que de simples cabanes inconfortables,

EGYPTIENNE

mort obtiendrait les faveurs d'Osiris, le dieu qui gouvernait le royaume des morts et dont dépendait le bonheur futur. Les Egyptiens pensaient en effet qu'une fois arrivés dans l'au-delà, les morts devaient se soumettre au jugement des dieux, fondé sur le poids du coeur des défunts. Le tribunal était présidé par Osiris; on plaçait le coeur sur l'un des plateaux d'une balance et sur l'autre, une plume de la déesse Maât, qui symbolisait la vérité. Si la balance restait horizontale, le mort avait droit à l'éternité. Sinon, le monstre Amenti le dévorait sur-le-champ. L'au-delà réservé aux justes était un lieu de paix, où poussaient la vigne, les palmiers et les sycomores et où des fleuves poissonneux coulaient au milieu de cannaies giboyeuses.

LES MONUMENTS FUNERAIRES

crète de la construction, se trouvait la tombe, avec l'urne qui devait conserver pour l'éternité le corps du pharaon. Les tombes renfermaient souvent une incroyable quantité de bibelots et d'objets précieux ayant appartenu au défunt.

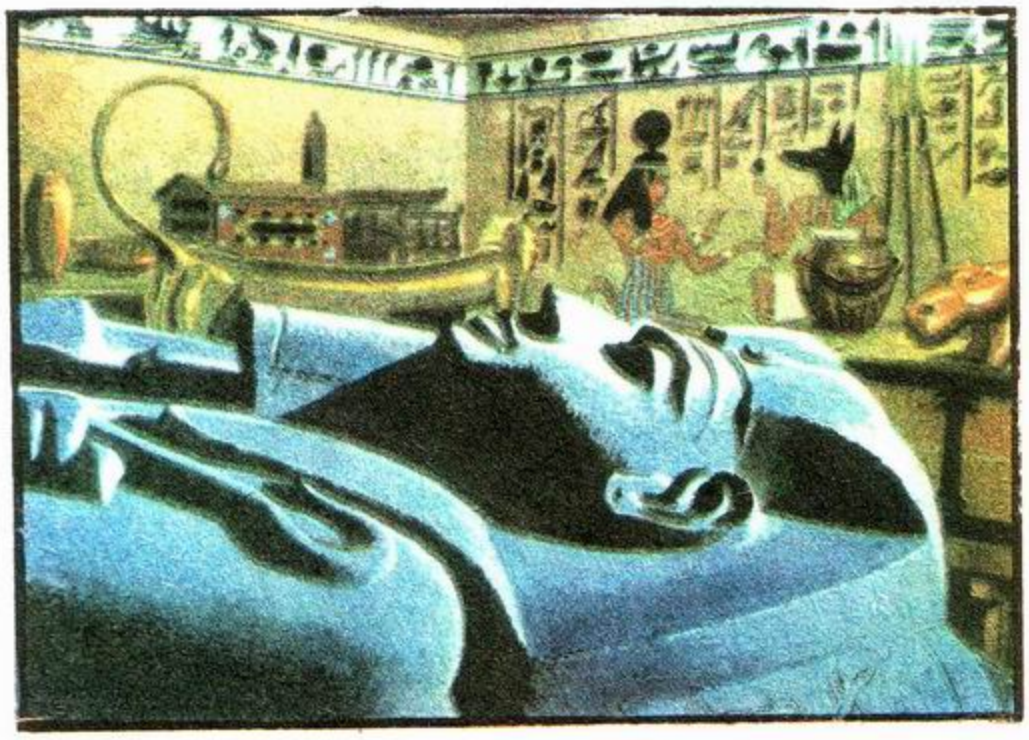

L'intérieur d'une tombe.

le plus souvent en bois ou en terre séchée par le soleil. Les premiers vrais architectes furent sans aucun doute les Egyptiens qui découvrirent avec la pierre un matériau de base pour la construction. Cette découverte fut déterminante pour la civilisation antique; les autres peuples de cette époque s'inspirent de l'architecture égyptienne sans pourtant jamais égaler leur modèle. Mais les Egyptiens ne se contentèrent pas d'utiliser la pierre pour construire des maisons; ils s'en servirent aussi pour ériger des monuments destinés à défier les siècles. Ils sculptèrent ainsi à même la roche, des statues et des temples colossaux. Ils savaient sculpter dans la pierre de grands obélisques d'un seul bloc qu'ils transportaient à travers le désert jusque dans leurs cités où ils commémoraient des événements exceptionnels.

LES MOTS CROISÉS DE...

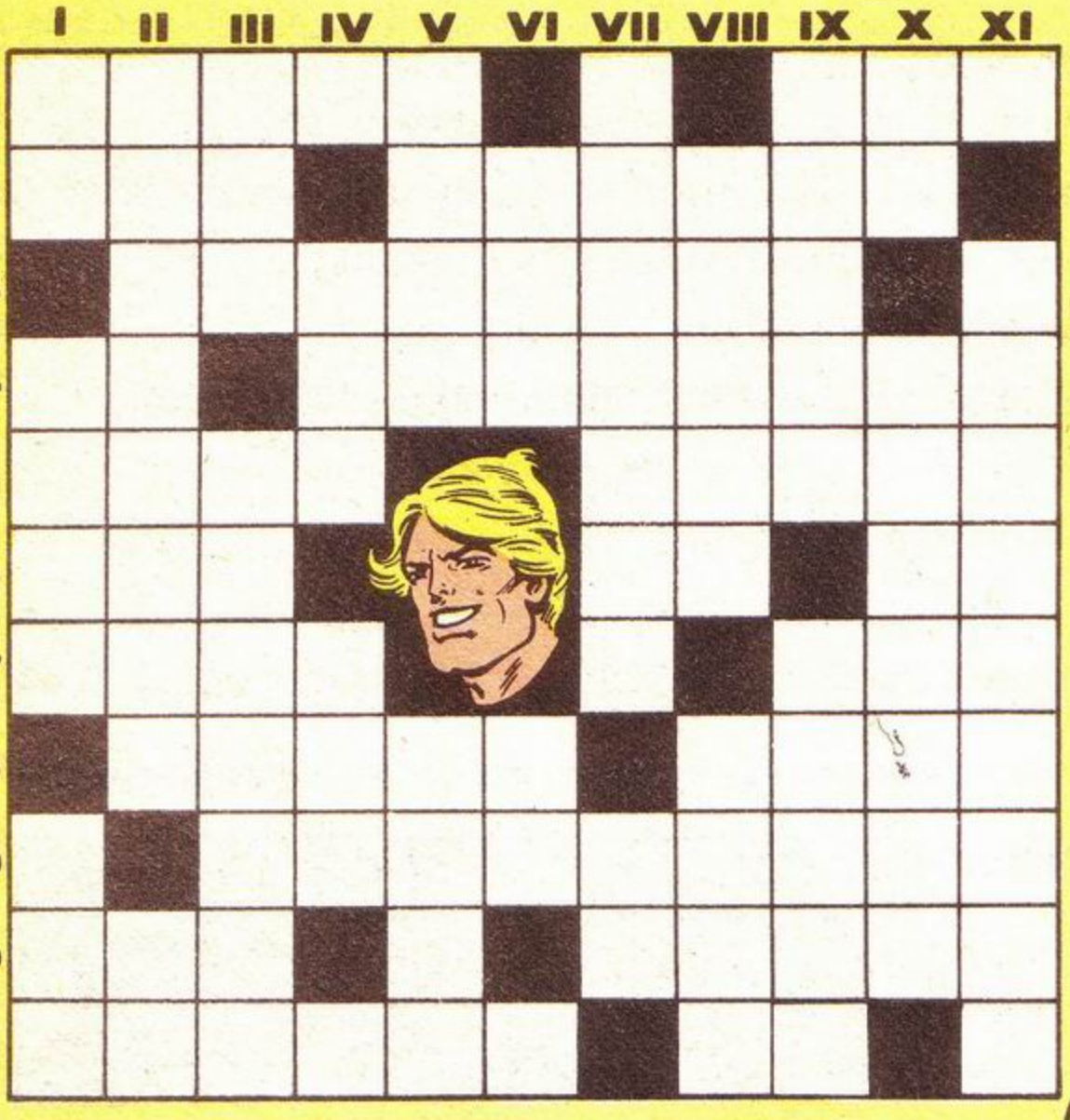

COSMO

HORIZONTALEMENT:

1) L'enfant terrible de l'espace. Son foie n'est jamais au menu de YANA. **2)** Dans la chevelure de PUNKY. Relatif aux astres. **3)** Elles sont autant d'étapes pour ALPHO-MEGA. **4)** Note. L'une d'elles est le système solaire. **5)** Rivière de Haute-Savoie. Prince de la GALAXIE. **6)** Glace à LONDRES. En hauteur. Article espagnol. **7)** Satellite naturel. Espace vert. **8)** Amplificateur radio. Nos héros la calment à coups d'ASTROPILULES. **9)** Parfois artificiel dans l'espace. **10)** Le robot BIBIP en est un chouette pour Punky. Etoile italienne. **11)** Un impressionnant voisin de l'EVEREST. Coutumes.

VERTICALEMENT:

I) Saint des Pyrénées. Toujours sur la voie. Doublé est un tambour africain. **II)** Coup au menton. Possessif. **III)** Richesse de l'Egypte. Sonde spatiale soviétique. **IV)** Celui de BIBIP est canonique. Célèbre école pour futurs ministres. **V)** Un baiser lui a rendu la VIE. On y expose la viande. **VI)** Il ne relève pas le goût des Astropilules. Ile de l'Atlantique. **VII)** Lien. Dans une bulle. **VIII)** L'implacable Maître de L'EMPIRE DE FER. Indistinct. **IX)** Cosmo ne risque pas d'en rencontrer! Divisibles par deux. **X)** Pronom personnel. BIBIP l'est en calcul mental. **XI)** Depuis leur évasion les EVADES DE L'ESPACE le connaissent.

SOLUTIONS

HORIZONTALEMENT: 1) Punky. Ole. 2) Epi. Astral. 3) Planètes. 4) Ré. Galaxies. 5) Arve. Cosmo. 6) Ice. Hr. El. 7) Lune. Pré. 8) Tuner. Falm. 9) Satellite. 10) Ami. Loren (Sofia). 11) Makalu. Us.

VERTICALEMENT: I) Pe. Rail. Tam (tam). II) Uppercut. Ma. III) Nil. Venusik. IV) Age. E.N.A. V) Vana. Etal. VI) Sel. Ré. VII) Attache. LL. VIII) Rexor. Flou. IX) Oasis. Pairs. X) Il. Emérite. XI) Isolement.

LUG PRESENTE

PHOTONIK

17 ème EPISODE NOUVELLE SERIE

- SUPERVISÉ PAR MALCOM NAUGHTON -
- ÉCRIT ET DESSINÉ PAR JOHN MILTON -
- D'APRÈS LA CRÉATION DE CYRUS A. TOTA -(QUI REVIENT LE MOIS PROCHAIN -)

LES SUPER-HÉROS ATTIRENT LES SUPER-VILAINS COMME LA LUMIÈRE LES PAPILLONS DE NUIT...

... À CROIRE QUE CES FABULEUX PRINCES DU FANTASTIQUE FONT NAÎTRE AUTOUR D'EUX DES GÉNÉRATIONS SPONTANÉES DE MONSTRES SINISTRES DONT LES NOIRS DESSEINS SONT SERVIS PAR DES POUVOIRS MALÉFIQUES ...

... CET ÉPISODE EN EST D'AILLEURS LA PRELUDE !

CAR CE CARGO PARTI DE LUANDA ET VOGUANT VERS NEW-YORK APPROCHE DE L'INQUIÉTANT TRIANGLE DES BERMUDES ...

... LE REPAIRE MYSTÉRIEUX DE...

MAELSTRÖM

MAIS NE POUSSONS PAS LE BOUCHON TROP LOIN... ET ARRÊTONS-NOUS À CE 8ÈME JOUR DE TRAVERSÉE, SUR LE PONT BALAYÉ D'EMBRUNS DU **GULF LINER**, TRANSPORTEUR DE PRÉCIEUX BOIS EXOTIQUES...

MY BONNY IS OVER THE OCEAN... MY BONNY IS OVER THE SEA...

ENCORE DES PATATES !... *POUAH!* PEUVENT PAS EMBARQUER DES NOUILLES ? ÇA ÉVITERAIT LA CORVÉE DE PLUCHE!

EH OUI, MON GARÇON! POUR ÊTRE ***SUPER HÉROS*** ON N'EN EST PAS MOINS HOMME !... HI... HI... ÇA ME RAPPELLE LA ***CLASSE!***

!?

MOUAIS ! AVEC VOTRE SUPER-CERVEAU, TROUVEZ DONC UN ***TRUC*** POUR ÉPLUCHER CES MAUDITES PATATES EN UN CLIN D'ŒIL, ***DOUBLE DOC!***

SI J'AVAIS UN ***TRUC***, COMME TU DIS, JE L'AURAIS UTILISÉ POUR RENTRER AUX ***STATES*** D'UNE FAÇON PLUS RAPIDE ET PLUS CONFORTABLE !

SANS UN SOU EN POCHE SUR LES QUAIS DE LUANDA, NOUS N'AVIONS PAS D'AUTRE SOLUTION QUE DE NOUS FAIRE ENGAGER SUR CE CARGO COMME HOMMES DE PEINE ! SOUVIENS-TOI, TOM...

TU PARLES SI JE M'EN SOUVIENS! MOI, J'AURAIS VOULU PRENDRE LA VOIE DES AIRS, À TA SUITE, COMME TOUT **SUPER-HÉROS** QUI SE RESPECTE!

NON, TOM! ... TU SAIS BIEN QUE JE TROUVE INDIGNE DE GENS HONNÊTES COMME NOUS D'UTILISER NOS **SUPER-POUVOIRS** POUR NOTRE SEUL CONFORT!

DAMN'D!... ÇA NE PEUT PAS ÊTRE CES TROIS SALTIMBANQUES...

JUSTE, *PHOTONIK!...* UN **SUPER-HÉROS** VOYAGE EN **DEUXIÈME** CLASSE!

... ET POURTANT, **MAELSTRÖM** NE SE TROMPE JAMAIS... ET JE DOIS LE SERVIR... **SINON...** VOYONS... SON MESSAGE ÉTAIT CLAIR! LES TROIS **SUPER-HÉROS** SE CACHENT PARMI LES DOUZE HOMMES EMBAUCHÉS AU DÉPART DE *LUANDA!*

À MOI DE LES DÉNICHER! MAIS COMMENT LES RECONNAÎTRE? CES TROIS CLOWNS N'ONT RIEN DES BALÈZES EN SLIP QU'ON VOIT DANS LES **B.D...** *HUM...* MA MISSION N'AVANCE PAS... ET NOUS APPROCHONS DU ***TRIANGLE!***

MAELSTRÖM ATTEND MON APPEL... JE DOIS EN AVOIR LE CŒUR NET... LE MOUSSAILLON ME DONNE UNE IDÉE!

HUM... PAS BESOIN DE MES POUVOIRS PSYCHIQUES POUR DEVINER QUE *KURT*, LE **MAÎTRE D'ÉQUIPAGE**, NOUS LORGNE D'UN SALE ŒIL...

HÉ, L'BOSCO! **PAR ICI!** J'AI BESOIN D'UN COUP DE MAIN AU CABESTAN AVANT!

O-K MAÎTRE *KURT!* TOUT DE SUITE!

MMMH... CE KURT NE ME PLAÎT PAS... IL A UNE SALE BOBINE... ET IL NOUS TOURNE AUTOUR DEPUIS NOTRE DÉPART... S'IL NOUS CHERCHE, IL NOUS **TROUVERA!**

RESTONS DISCRETS ET SUR NOS GARDES, LES ENFANTS... N'OUBLIONS PAS QU'**INTERPOL** NOUS RECHERCHE...

...ET QUE NOTRE TÊTE EST CÔTÉE À LA **BOURSE** DE LA **DÉLATION!**

AAAHH!

FFLOOF!

PAR TOUS LES REQUINS BLANCS... BENNY LE MOUSSE EST TOMBÉ À LA MER!

BON SANG! ET L'OCÉAN EST **DÉMONTÉ!**

CAP'TAIN LESTER! LE MOUSSAILLON S'EST FILÉ AU JUS! **FAUT STOPPER!!!**

TONNERRE DE TONNERRE DE MILLE CYCLONES! COMMENT LE P'TIT BENNY A-T-IL FAIT SON COMPTE? NOUS NE POUVONS LÂCHER UN CANOT DANS CES CREUX DE CINQ MÈTRES!

IL A DÉJÀ DISPARU! SEUL UN **HÉLICO** POURRAIT LE RÉCUPÉRER!

TONNERRE DE TONNERRE! QUE S'EST-IL PASSÉ, KURT?

LE P'TIT BENNY A ÉTÉ FOUETTÉ PAR UNE DRISSE AU CABESTAN AVANT! IL A GLISSÉ ET EST PASSÉ PAR L'ÉTAMBOT BÂBORD, CAP'TAIN!

FINI LA DISCRÉTION! J'Y VAIS AVANT QU'IL NE COULE!

O.K! C'EST DANS TES CORDES, TOM!... VITE!!!

TONNERRE DE TON... GUOOLP!!

IN... INCROYABLE!... C'EST BIEN EUX... JE M'EN DOUTAIS!!

EN UTILISANT MES RÉACTEURS COMME RÉTRO-FUSÉES, JE PEUX JOUER AU POISSON VOLANT!

LE GULF-LINER EST DÉJÀ LOIN!... AUTANT CHERCHER UNE AIGUILLE DANS UNE BOTTE DE FOIN!

JE VAIS ESSAYER DE GUIDER **TOM POUCE** AVEC MES POUVOIRS **PSYCHO-DÉTECTEURS!** ... VOYONS ... JE DOIS TROUVER LA FRÉQUENCE DES VIBRATIONS ONDULATOIRES ÉMISES PAR LES MOUVEMENTS ÉPERDUS DE BENNY!!

!!??!

... TOM ... ENVIRON 250 MÈTRES SUR LE TRIBORD DU SILLAGE DU **GULF LINER** ... ET MAINTENANT ... 12 MÈTRES SUR TA DROITE ...

JE VOUS REÇOIS 5 SUR 5, DOUBLE DOC ... ÇA DONNE LA MIGRAINE ... MAIS ... **ÇA MARCHE!**

AÏE ... TON BOUILLONNEMENT INTERFÈRE ... EUH ... PLUS AVANT SUR TA DROITE, TOM ... BENNY DEVRAIT ÊTRE À 8 MÈTRES DE TOI ...

QUELLE PURÉE DE POIS! JE N'Y VOIS R ... **HEYY!** ÇA Y EST! **JE SUIS SUR LUI!!!**

MISSION RÉUSSIE! YYAAAOU!!

MAIS CE PAUVRE BENNY A L'AIR MAL EN POINT!

SEUL UN HOMME N'ATTEND PAS LE RETOUR GLORIEUX DE TOM POUCE... KURT SE DIRIGE DISCRÈTEMENT VERS SA CABINE, JETANT PAR-DESSUS BORD UN PETIT OBJET MYSTÉRIEUX...

J'AI MIS L'ANTENNE SOUS-MARINE À L'EAU... IL EST TEMPS DE CONTACTER **MAELSTRÖM** AVEC MA RADIO CLANDESTINE !

ALLÔ... ALLÔ... GRAND MAÎTRE DU TRIANGLE...

ICI **"K"** TON SERVITEUR, À BORD DU GULF LINER ! LES TROIS COLIS SONT IDENTIFIÉS ! POSITION ACTUELLE: **32°6 NORD** ET **74°8 OUEST**...

ICI **MAELSTRÖM** ! IL ÉTAIT TEMPS, SERVITEUR **"K"** ! LE CARGO ENTRERA DANS LA ZONE DE COULAGE DANS **23 MINUTES** !

TU AS JUSTE LE TEMPS DE PRÉPARER LES TROIS COLIS EN VUE DE LA RÉCEPTION AU COEUR DU **TRIANGLE**... ET N'OUBLIE PAS, SERVITEUR **"K"**... CET ENVOI EST LE PLUS PRÉCIEUX DE MA VIE !

... PLUS PRÉCIEUX QUE TOUS LES **TRÉSORS DES SEPT MERS**... ACHÈVE BIEN TA MISSION ... SINON, TU SAIS QUE JE SERAI SANS **PITIÉ** !!!

TERMINÉ !

TU PEUX COMPTER SUR MOI, **GRAND MAÎTRE DU TRIANGLE** ! JE DÉTRUIS LE RELAIS SOUS-MARIN... **TERMINÉ** !

FFLOOM !

AU MÊME INSTANT, DANS L'ENTRE-PONT...

COMPRENDS PAS! CE BRAVE BENNY A POURTANT LE PIED MARIN!

LE PAUVRE GARÇON A BU UNE BONNE TASSE... MAIS CE QUI M'INTRIGUE, C'EST CET **HÉMATOME BIZARRE** AU SOMMET DE SON CRÂNE!

VOUS AVEZ DIT **BIZARRE**, DOUBLE DOC?

LA GIFLE D'UNE DRISSE NE PROVOQUE QU'UNE ÉRAFLURE ET NON UN CHOC PAREIL À UN COUP DE... **MATRAQUE!** N'EST-CE PAS, CAPITAINE LESTER?

EXACT, DOCTEUR ZIEGEL! UN CÂBLE NE... **TONNERRE DE TON...** VOUS AVEZ DIT **MATRAQUE!?**

OU QUELQUE CHOSE D'APPROCHANT! IL NE MANQUE PAS D'OBJETS CONTONDANTS À BORD D'UN NAVIRE ET JE...

HÉ... MINUTE, DOCTEUR! VOUS VOULEZ INSINUER QU'IL Y A UN ASSASSIN À BORD DE MON CARGO, **MILLE CYCLONES!!?**

D'ABORD, **QUI** POURRAIT EN VOULOIR À MON BRAVE MOUSSAILLON? **MMMH...**

HUMM...

J'AI PIGÉ, DOC! QUELQU'UN A VOULU NOUS IDENTIFIER EN NOUS **FORÇANT** À DÉVOILER UN PETIT ÉCHANTILLON DE NOS **SUPER-POUVOIRS!**

SUPER-POUV... **TONNERRE DE TONNERRE!** MAIS AU FAIT, C'EST VRAI, ÇA! **QUI ÊTES-VOUS**, À LA FIN, MESSIEURS?!

NOUS VOUS L'AVONS DIT À L'EMBAUCHE, CAPITAINE! DES SALTIMBANQUES RUINÉS! LE CIRQUE NE MARCHE PAS FORT DANS LA FORÊT ÉQUATORIALE!

DIFFICILE À AVALER... HUM... MAIS VOUS M'ÊTES SYMPA ET VOUS AVEZ SAUVÉ MON MOUSSE... JE NE DIRAI RIEN À LA POLICE... MAIS...

ET VOUS, VOUS ÊTES LE PLUS CHIC **CAPITAINE DE L'ATLANTIQUE**, LESTER! UNE QUESTION... QUI EST KURT?

AAAAH... M... MERCI... DOC...

MON ANCIEN MAITRE D'ÉQUIPAGE AVAIT MYSTÉRIEUSEMENT DISPARU DANS LES FAUBOURGS DE LUANDA... KURT ÉTAIT EN RÉGLE, SES RÉFÉRENCES INCONTESTABLES EN FAISAIENT UN BON REMPLAÇANT ET DE PLUS...

... IL M'A GRASSEMENT PAYÉ LE TRANSPORT DE CE **CONTENEUR**. POURQUOI CETTE QUESTION?

HUM... TROP DE MYSTÈRES DANS CETTE HISTOIRE... LE TÉMOIGNAGE DE BENNY SERA **PRÉCIEUX!**

UN CONTENEUR... C'EST FAIT POUR **CONTENIR!** QUE PEUT-IL Y AVOIR DANS CELUI-LÀ?!!

KURT PRÉPARE UN **COUP!** ET NOUS FAISONS PARTIE DE SON PLAN À LA GOMME... IL N'Y A PLUS AUCUN DOUTE, CAPITAINE LESTER!

EXACT, PHOTONIK! AVEC ZIEGEL ET TOM POUCE, VOUS VALEZ DES MILLIERS DE **DOLLARS**... ET SI VOUS VOULEZ SAVOIR CE QU'IL Y A DANS CE CONTENEUR... **ENTREZ-Y!** SINON JE VOUS ABATS AVANT QUE VOUS N'AYEZ LE TEMPS DE JOUER AUX **SUP-HÉROS!**

TONNERRE DE MLLE CYCL... VOUS... VOUS... AVIEZ **RAISON!**

ET COMMENT!!! MAIS VOUS VOUS EN APERCEVEZ UN PEU TARD, CAPITAINE!

ASSEZ PARLÉ ! ENTREZ LÀ-DEDANS ! QUANT À TOI, *LESTER*, TU NE POURRAS RACONTER À PERSONNE LE PLUS BEAU **NAUFRAGE** DE TA CARRIÈRE ! DANS 10 MINUTES, IL N'Y AURA PLUS...

...DE GULF LINER SUR L'OCÉAN ! *AAAUUGH !*

POF

KURT SE PRÉCIPITE SUR LE JEUNE BLESSÉ... MAIS UN COUP DE FEU PART AU COURS DE LA BAGARRE...

DONNE-MOI CETTE ARME, MAUDIT MOUSSAILL... AAAGH !

BANG

IL... IL VOULAIT VOUS ASSASSINER... COMME IL A TENTÉ DE ME FAIRE DISPARAÎTRE... JE... JE...

BRAVO, *BENNY* ! TU ES UN VRAI MARIN COURAGEUX ! MAIS RECOUCHE-TOI... TU ES BLESSÉ !

IL RESPIRE ENCORE !

KURT ! PARLE, AVANT DE FILER AU **PURGATOIRE** ! DE QUEL NAUFRAGE EST-IL QUESTION ? LE NAVIRE EST-IL **MINÉ ? PARLE, TONNERRE DE TONNERRE !!!**

MA... MAELSTRÖM... AAAAAH...

C'EST FINI!

!!?

ÉTRANGE! IL A DÉSIGNÉ CE TRIANGLE PEINT SUR LE CONTENEUR DANS LEQUEL IL VOULAIT NOUS FAIRE **EN-TRER!**

MAELSTRÖM... ÇA VOUS DIT QUELQUE CHOSE, DOC GÉNIAL?

GOUFFRE TOURBILLONNAIRE OCÉANIQUE... EUH... CAPITAINE LESTER!... QUELLE EST NOTRE **POSITION?**

32°8 NORD ET **75° OUEST**! OÙ VOULEZ-VOUS EN VENIR, DOCTEUR ZIEGEL?

CE TRIANGLE... NOTRE POSITION... C'EST **CLAIR!** NOUS NAVIGUONS AU CŒUR DU **TRIANGLE DES BERMUDES**! LE LÉGENDAIRE ET MYSTÉRIEUX CIMETIÈRE MARIN DE L'ATLANTIQUE NORD!

TONNERRE DE TON... TRÈS JUSTE! MAIS J'AI BEAU ÊTRE SUPERSTITIEUX COMME TOUS LES MARINS DU MONDE... VOUS CROYEZ PAS QUE...

JE NE CROIS PLUS, CAPITAINE! **JE SUIS SÛR!** NOUS ALLONS TOUT DROIT VERS LA **CATASTROPHE**... ET D'APRÈS KURT, ELLE VA SE PRODUIRE DANS QUELQUES MINUTES!

BOOF! APRÈS TOUT, CE **TRIANGLE DES BERMUDES** N'EST SÛREMENT QU'UN MYTHE IDIOT!

LE **MINOTAURE** AUSSI N'ÉTAIT QU'UN SOI-DISANT **MYTHE**, TOM! ET TU CONNAIS LA SUITE! DOC A RAISON, CAPITAINE... LE MALHEUR GUETTE CE CARGO! QUITTEZ-LE VITE AVEC VOTRE ÉQUIPAGE AVANT QU'IL NE SOIT **TROP TARD!**

ABANDONNER MON NAVIRE? **JAMAIS**, GARÇONS! LE CAPITAINE LESTER N'ABANDONNERA PAS SON POSTE DEVANT...

NE SOYEZ PAS RIDICULE, LESTER! L'HÉROÏSME, C'EST NOUS QUI ÇA REGARDE! NOUS ALLONS TENTER DE DÉCOUVRIR CETTE **MENACE** QUI CONTRÔLAIT KURT! ET LA PERTE DU GULF LINER RISQUE D'EN ÊTRE LE **PRIX!** VITE... **PARTEZ, LESTER!**

CHACUN SON TRAVAIL! EMPORTEZ UN ÉMETTEUR ET CÂBLEZ UN **S.O.S** AUX GARDE-CÔTES AMÉRICAINS! **LET'S GO!**

ET DEUX MINUTES PLUS TARD, LE CAPITAINE LESTER À LA TÊTE DE SON ÉQUIPAGE, VOIT S'ÉLOIGNER LE GULF LINER VERS SON INQUIÉTANTE DESTINATION...

ALLÔ, NORFOLK! ALLÔ NORFOLK! ICI ÉQUIPAGE GULF LINER! S.O.S... S.O.S! VOICI NOTRE POSITION...

TONNERRE DE TONNERRE DE MILLE CYCLONES! SI CES TROIS CHAMPIONS METTENT FIN À LA MALÉDICTION DU *TRIANGLE DES BERMUDES*, ILS ENTRERONT DANS LA LÉGENDE DE LA MARINE! ÇA VAUT BIEN LA PERTE DE MON NAVIRE!

GOOD LUCK, KIDS!

PEU APRÈS, TANDIS QUE LES ÉCLAIRS DÉCHIRENT LE CIEL D'ENCRE, LE CARGO ENTRE DANS LA **ZONE FATALE**...

... ET LA HOULE CESSE SOUDAIN... POUR LAISSER PLACE À UNE MER D'HUILE, SOMBRE ET ANGOISSANTE... UN SOURD GRONDEMENT MONTE DES ENTRAILLES DE L'OCÉAN...

LA VALSE DANTESQUE COMMENCE... UN **MONSTRUEUX ABÎME** SE CREUSE SOUS LA QUILLE DU GULF-LINER DÉSEMPARÉ...

DE SPIRALE EN SPIRALE, LE FRÊLE CARGO EST IRRÉSISTIBLEMENT ASPIRÉ VERS LE NÉANT DU **TROU NOIR OCÉANIQUE**...

ALORS, L'HOMME DE LUMIÈRE LÈVE SON POING VERS LES CIEUX LACÉRÉS DE FULGURANTS ÉCLAIRS... BRAS TENDU ENTRE CIEL ET MER, CONFONDUS DANS LE MÊME ET GIGANTESQUE **MAELSTRÖM !**

ET LE **HÉROS** FORMULE ALORS LA TERRIBLE **INCANTATION !**

QUE LA **FOUDRE D'EN HAUT** ME DONNE **TOUT POUVOIR** POUR VAINCRE LA **MALÉDICTION D'EN BAS !!!**

ET SOUS LE REGARD HALLUCINÉ DU Dr ZIEGEL ET DE TOM POUCE, LA **FABULEUSE MÉTAMORPHOSE** S'ACCOMPLIT TANDIS QU'UN **ARC** SUPRA-LUMINEUX EMBRASE LE **SUPER-HÉROS...**

ET MAINTENANT, MES AMIS, ENFERMONS-NOUS DANS LE **CONTENEUR** MARQUÉ DU TRIANGLE ! LA **CLEF DU MYSTÈRE** EST AU FOND DES ABYSSES !

WELL... DIRE QUE PENDANT CE TEMPS, DES TAS DE GENS SE FONT BRONZER DANS DES CROISIÈRES PEINARDES ! ALLEZ... AU BOULOT, LES **SUP'HÉROS !**

LE GULF LINER TERMINE SON DERNIER TOUR DE PISTE... LA VALSE SATANIQUE L'ENGLOUTIT À JAMAIS AU CŒUR DU **TRIANGLE DES BERMUDES...**

LENTE DESCENTE AU SEIN DES EAUX **MALÉFIQUES**...

APRÈS LES TÉNÈBRES DE LA TEMPÊTE, C'EST LA NOIRCEUR GLAUQUE ET FROIDE DES ABYSSES...

LE SILENCE ET LA MORT DE LA **TOMBE** LIQUIDE...

POURTANT, TROIS CŒURS TÉMÉRAIRES BATTENT ENCORE DANS LES FLANCS DE LA NOIRE CARCASSE...

LOIN... TRÈS LOIN... APRÈS DES HEURES DE DESCENTE... LÀ OÙ LA **VIE** N'EXISTE PLUS...

... UNE LUEUR!

MAIS CETTE LUMIÈRE N'EST PAS CELLE DE L'**ESPOIR**... LE **PIÈGE MALÉFIQUE** SE REFERME SUR LES TROIS **SUPER-HÉROS**!

TANDIS QU'À DES MILLIERS DE BRASSES AU-DESSUS D'EUX, LE SOLEIL SE LÈVE SUR UNE MER RADIEUSE ET CALME. L'ONDE APAISÉE EST LABOURÉE PAR L'ÉTRAVE DU PLUS PRESTIGIEUX **PAQUEBOT** DU MONDE...

... LE FRANCE! *

*. REBAPTISÉ "NORWAY"... MAIS RESTONS CHAUVINS!

HÄOW... DEAR CAPITAINE! QUELLE IDÉE MERVEILLEUSE DE NOUS AMENER VERS CE LÉGENDAIRE **TRIANGLE DES BERMUDES**!

OH YES! WONDERFUL! NOS AMIS EN OUBLIENT LE **BRIDGE** ET LA PISCINE! **EXTRA**!!!

JE NE POUVAIS LAISSER ÉCHAPPER CETTE OCCASION... LE **TRIANGLE** EST SUR NOTRE ROUTE, ENTRE NEW-YORK ET MIAMI!

... INDEED!

HI! HI! HI!... J'ESPÈRE QUE NOUS ALLONS **FRISSONNER** GLADYS!

AU MÊME INSTANT, À PLUS DE 3000 MÈTRES SOUS LE "FRANCE", LES FRISSONS NE MANQUENT PAS...

UN CHOC... NOUS TOUCHONS LE FOND!

INCROYABLE! LE BATHYMÈTRE INDIQUE UNE PRESSION NULLE... NOUS NE SOMMES **PLUS SOUS L'EAU**, LES ENFANTS! OÙ DIABLE NOUS TRIMBALE-T-ON DE LA SORTE?

ATTENTION! QUELQU'UN OUVRE LA PORTE DU **CONTENEUR!**

SOK

FICHTRE! DE VULGAIRES HOMMES-GRENOUILLES!

BRAVO, MESSIEURS LES **SUPER-HÉROS**! VOUS AVEZ TERRASSÉ *KURT* ET MES MEILLEURS PLONGEURS! **FÉLICITATIONS!**

BIENVENUE DANS LE **TRIANGLE DES BERMUDES**! VOUS ÊTES DÉSORMAIS PRISONNIERS À VIE DE ... **MAELSTRÖM!!!**

HOW! ENFIN UN **SUPER-VILAIN** À SE METTRE SOUS LE **POING!**

EN AV...

HOOWGH!

INUTILE DE TENTER QUOI QUE CE SOIT, *PHOTONIK*! UN INFRANCHISSABLE RIDEAU DE BULLES SOUS HAUTE PRESSION NOUS SÉPARE...

ICI, DEPUIS DES SIÈCLES, DE MON **REPAIRE ENGLOUTI**, JE **NAUFRAGE** LES NAVIRES POUR VOLER LES **RICHESSES** QU'ILS RENFERMENT ! JE PEUX PROVOQUER DES **MAELSTRÖMS** ARTIFICIELS GRÂCE À CETTE COLOSSALE HÉLICE ORIENTABLE ! TOUT CE QUE J'ATTIRE À MOI...

... TOMBE DANS MON **SUPER-PIÈGE**... ET DES SERVITEURS ÉPARPILLÉS DANS TOUS LES PORTS DU MONDE M'INFORMENT DES PRÉCIEUSES CARGAISONS QUI PASSENT À MA PORTÉE ! J'AI AINSI AMASSÉ...

... DES MILLIERS DE TONNES D'OR... DE BIJOUX... DE DIAMANTS ...

C'EST FOU CE QUE LA PLANÈTE PEUT COMPTER DE **MÉGALOS** !

GÉNIAL ! VRAIMENT **GÉNIAL**, MAELSTRÖM !... MAIS COMMENT DIABLE EN ES-TU ARRIVÉ **LÀ**, MON BON ?!

QU'IMPORTE QUI JE SUIS ! QU'IMPORTENT MES **ORIGINES** ! *

JE SUPPOSE QUE NOUS FAISONS PARTIE DE TON PETIT TRÉSOR !

* NOUS LES CONNAÎTRONS DANS UN PROCHAIN ÉPISODE.

VOTRE PRIME DE RÉCOMPENSE EST ÉLEVÉE... **TRÈS ÉLEVÉE** ! JE POURRAIS FACILEMENT VOUS LIVRER... OU ALORS VOUS NEUTRALISER **À JAMAIS**, CAR IL N'EST PAS BON POUR UN **SUPER-VOLEUR** COMME MOI DE LAISSER VIVRE DES **SUPER-HÉROS**... TÔT OU TARD, VOUS M'AURIEZ COMBATTU...

MAIS IL Y A UNE **AUTRE SOLUTION** INFINIMENT PLUS AVANTAGEUSE POUR NOUS QUATRE ! **METTEZ-VOUS À MON SERVICE** ! OUTRE LES NAVIRES, NOUS POURRONS DÉVALISER DES **TRAINS**, DES **AVIONS**... DES **VILLES**... DES **PAYS**, DES **CONTINENTS**... LA **PLANÈTE ENTIÈRE** ! JE POURRAI QUITTER MA SOLITUDE OCÉANIQUE, ET VOUS NE VIVREZ PLUS DANS LA MISÈRE, PAUVRES **SUPER-HÉROS** !

LA FOLIE DES GRANDEURS QUOI !

C'EST CE QUI PERD CES **SUPER-DINGUES**... **TOUT**... ET TOUT DE SUITE !

ET CE QUI VOUS PERD, **SUPER-HÉROS**, C'EST L'INCRÉDULITÉ ! POUR VOUS CONVAINCRE, JE VAIS RÉALISER SOUS VOS YEUX LE PLUS BEAU NAUFRAGE DE MA CARRIÈRE ! COULER ET PILLER LE **FRANCE** QUI CROISE AU-DESSUS DE MON HÉLICE !

AH ! AH !... À MOI LES **COFFRES** DU PLUS LUXUEUX PAQUEBOT DU MONDE ! À MOI LES **BIJOUX** ET L'**ARGENT** DE SES RICHES PASSAGERS !

ZAM !

ASSEZ RIGOLÉ ! JE VAIS FRANCHIR CES BULLES ET FLANQUER UNE **RATATOUILLE** À CE MONSTRE DES PROFONDEURS !

HEY, PHOTONIK ! TU OUBLIES QUE NOUS SOMMES AU FOND DE L'ATLANTIQUE ! ON EST DES **SLIP' HÉROS**, MAIS PAS DES SARDINES POUR AUTANT !

SOLUTION ! EN TIRANT MES OBUS-PARAPLUIE AU-DEVANT DE NOUS, JE PEUX CRÉER UN CHAMP D'OXYGÈNE QUI NOUS ISOLERA !

C'EST EXACTEMENT CE QUE JE COMPTE FAIRE AVEC MON CHAMP **ÉNERGÉTIQUE**, DOUBLE-DOC ! ET JE VAIS Y METTRE **TOUT LE PAQUET** !

*ET TANDIS QUE LA MASSE LIQUIDE EST ENTRAÎNÉE DANS UNE LENTE ROTATION SOUS L'IMPULSION DE L'**HÉLICE**, PHOTONIK SE PROPULSE DANS LE SILLAGE DE SON DOUBLE TIR **ÉLECTRO-MAGNÉTIQUE** QUI DÉCOMPOSE L'EAU ENVIRONNANTE...*

NON ! CE N'EST PAS **POSSIBLE** ! OÙ PUISEZ-VOUS TANT D'**ÉNERGIE** ?

LE **TOURBILLON** PROVOQUÉ PAR L'HÉLICE S'**ACCÉLÈRE!**

NEUTRALISEZ **MAELSTRÖM**! JE ME CHARGE DU **FRANCE!**

HIIII... QUE SE PASSE-T-IL? C'EST **HORRIBLE!**

AU SECOURS!! ... NOUS ALLONS COULER!

HORREUR! UN GIGANTESQUE **MAELSTRÖM!!**

S.O.S... S.O.S... ICI LE "**FRANCE**"... SOMMES EN PERDITION SUR LE **TRIANGLE DES BERMUDES...**

BRISANT LES MOLÉCULES D'EAU À L'AIDE D'UN INTENSE RAYONNEMENT **ÉNERGÉTIQUE**, PHOTONIK REMONTE AU CŒUR DES SPIRALES TITANESQUES, PUISANT DANS SES PHOTONS UNE FORCE DÉCUPLÉE...

"... ET AU BOUT DE SA COURSE FANTASTIQUE, L'**HOMME-LUMIÈRE** JAILLIT HORS DU TOURBILLON ET S'ARC-BOUTE CONTRE LE FLANC DU GRAND PAQUEBOT! AUCUNE **LOI PHYSIQUE** NE POURRAIT EXPLIQUER L'AMPLEUR ET LA PUISSANCE DU **PHÉNOMÈNE!**

RRHAAA!!

MAIS TEL **ATLAS** SOULEVANT LE **MONDE**, PHOTONIK ARRACHE LE "**FRANCE**" DU MAELSTRÖM...

ATTENTION DOC! IL ÉJECTE DES MINI-TORPILLES!

N'AIE CRAINTE, TOM! MON PARAPLUIE A PLUS D'UN SUPER-POUVOIR DANS SES BALEINES!

EN EFFET! LES MINUSCULES MAIS REDOUTABLES PROJECTILES DE MAELSTRÖM REBONDISSENT SUR LE BOUCLIER QUE ZIEGEL TEND DEVANT LUI...

TUM

TUM

AAUGH!

JUSTE RETOUR À L'ENVOYEUR...

BRAVO, DOUBLE-DOC! AVEC MES PETITES BOMBINETTES EN SUPPLÉMENT, CE GOLIATH DE MES BOTTES RECULE!

IL VACILLE... GULP... IL EST SEMBLE-T-IL ENTRAÎNÉ VERS SON PROPRE ET EFFROYABLE PIÈGE! ARRIÈRE, TOM!!!

AAARRRGL!!

HOW!... MAELSTRÖM EST PASSÉ SOUS SA TONDEUSE!

PAS LE TEMPS DE M'APITOYER! JE VAIS INVERSER LE PAS DE L'HÉLICE! LA POUSSÉE CONTRAIRE DEVRAIT NOUS ENTRAÎNER VERS LA SURFACE!

BIEN CALCULÉ, DOCTEUR ZIEGEL! SOULEVÉS DU FOND DES ABYSSES, LES DEUX SUPER-HÉROS SONT ASPIRÉS COMME DES FÉTUS DE PAILLE DANS LE **PUISSANT COURANT ASCENDANT**...

TOM! ACCROCHE-TOI À MES BASQUES! DERRIÈRE LE **PARAPLUIE!**... SINON, C'EST LA **TASSE!**

WWROOGLLL! AVEC TOUT CE QUE J'AI BU, LE NIVEAU DE L'OCÉAN A DÛ BAISSER D'UN MÈTRE!

SAUVÉS! VOICI LES HÉLICOPTÈRES DE LA **NAVY**... ET **REGARDE!** NOTRE EXTRAORDINAIRE *PHOTONIK* A **RÉUSSI** À DÉPLACER LE *FRANCE*!

CINQ MINUTES PLUS TARD, UN APPAREIL DE L'ARMÉE AMÉRICAINE EMPORTE ZIEGEL ET TOM POUCE VERS LES **U.S.A**...

FINI, LE MYTHE DU **TRIANGLE DES BERMUDES!** MAIS... *SNIFF*... AUCUNE TRACE DE *PHOTONIK*! **NON!**.. CE... CE SERAIT TROP AFFREUX! UN **SUPER-HÉROS** COMME LUI N'A PU SE NOYER... **DOC**... **SNIFFF**...

HÉLAS, MON PETIT TOM... **SNIF**.. LE RISQUE ÉTAIT TROP **GRAND**... NOTRE CHER COMPAGNON A PAYÉ DE SA VIE CE FABULEUX ACTE DE COURAGE... LE **TRIANGLE** A EU RAISON DE LUI! **ADIEU, AMI**... **ADIEU!!!**

DOCTEUR ZIEGEL... TOM POUCE... VOUS ÊTES EN ÉTAT D'**ARRESTATION!**

BBBLLLL... J'AI... J'AI DÉPENSÉ **TOUTE** MON ÉNERGIE... ET PERDU MES **SUPER-POUVOIRS**... ME VOICI REDEVENU **TENTERHOOK LE BOSSU**... LE TEMPS DE COULER À JAMAIS... **BLLLBL**.. **MAELSTRÖM** EST VAINCU...

... MAIS *PHOTONIK* AUSSI!

FIN DE L'ÉPISODE.

à suivre...

LE SUPER-LABYRINTHE DE LA RUCHE

AIDEZ MIKROS A TRAVERSER LA RUCHE DES SVIZZ EN PASSANT CHEZ SALTARELLA ET CRABB POUR LES LIBÉRER. MAIS ATTENTION... ÉVITEZ LES AFFREUX SVIZZ!

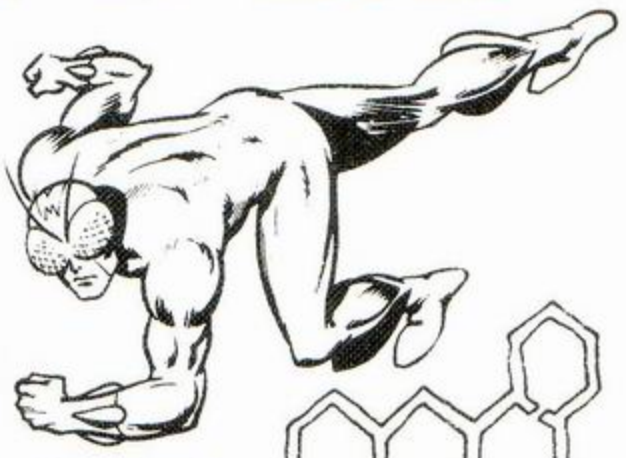

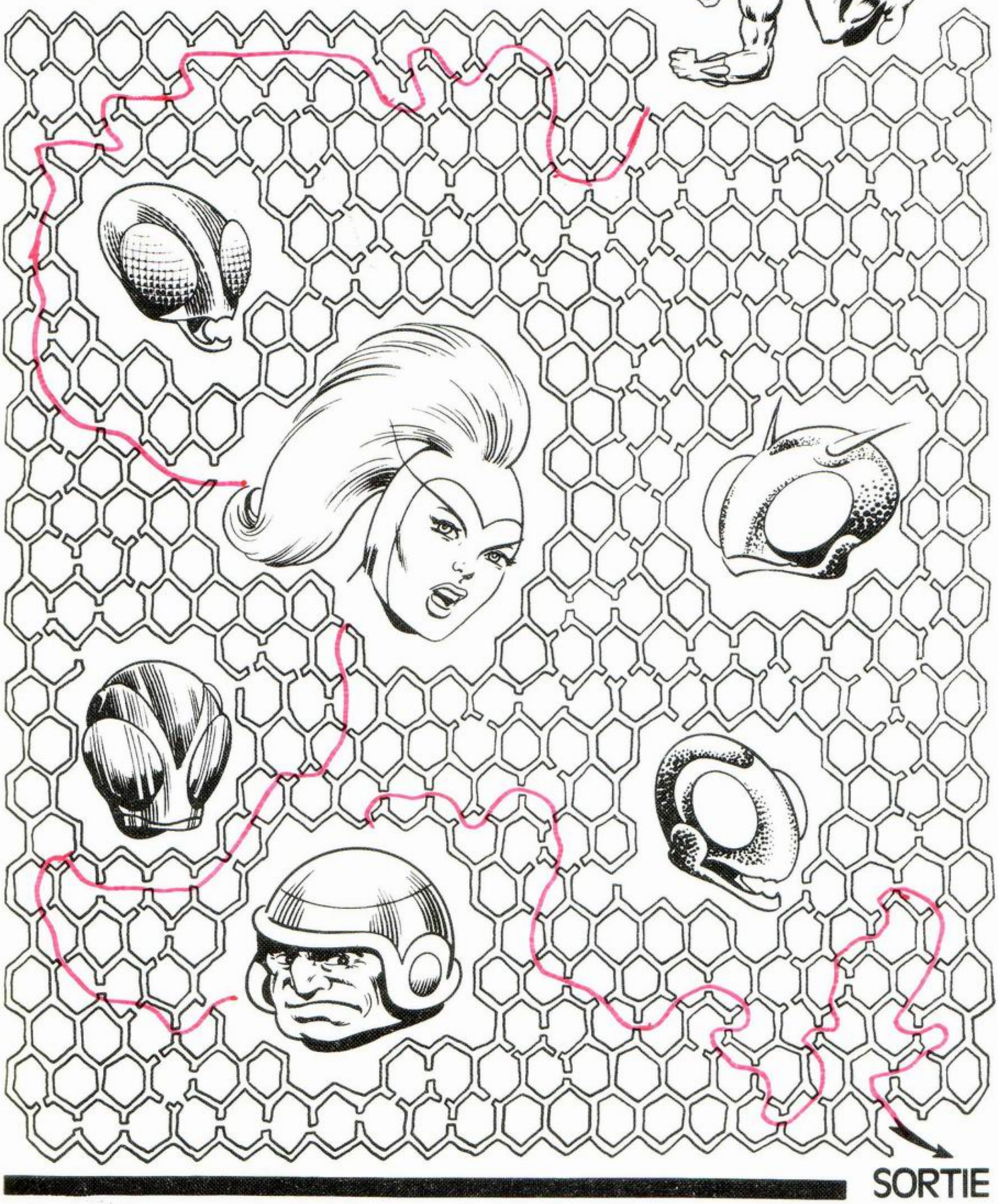

SORTIE

LUG, MALCOM NAUGHTON, JOHN MILTON et **Cyrus TOTA** continuent !

MIKROS

le mois prochain dans

TITANS N. 35 !

Une nouvelle aventure
réalisée par John Milton.
Il y a aussi dans **TITANS:**

LA GUERRE DES ETOILES

MACHINE MAN

et **DAZZLER**
la fascinante mutante !

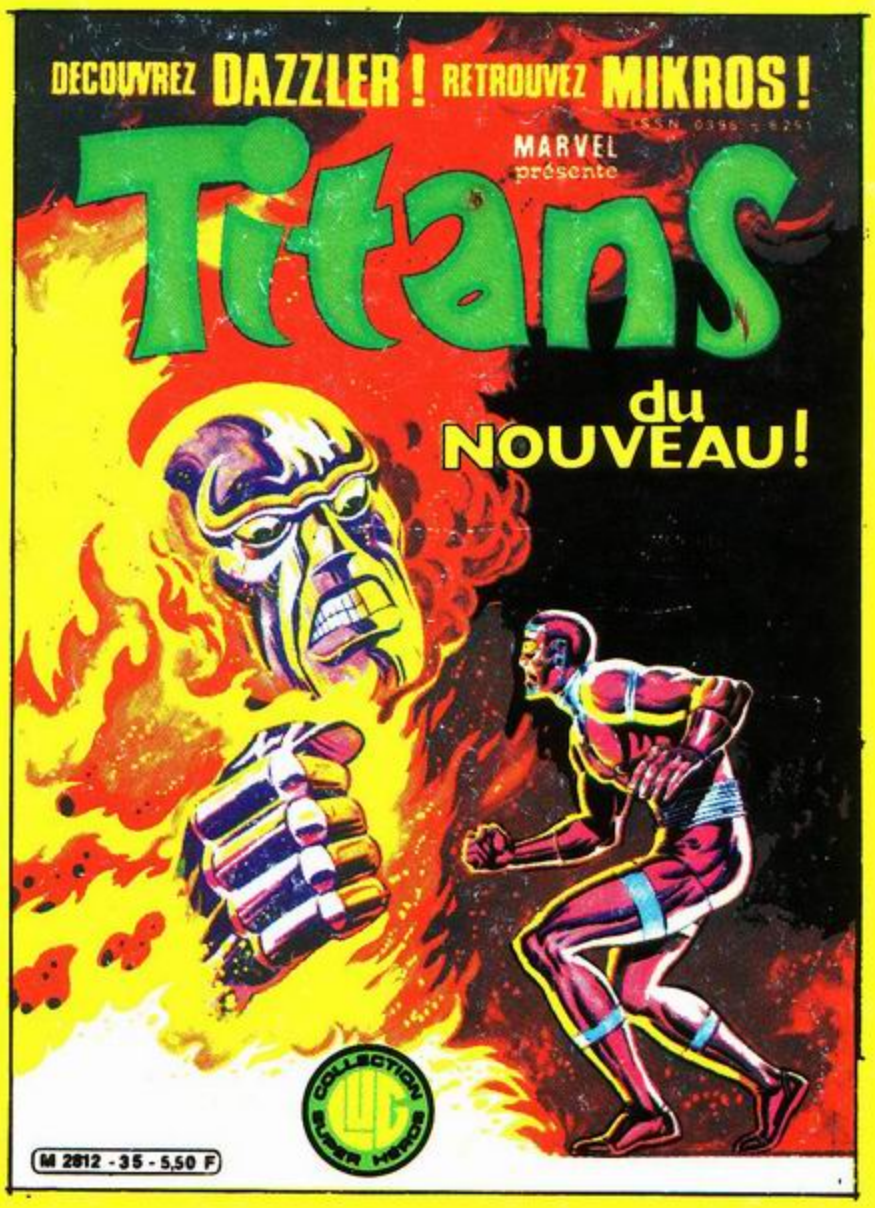

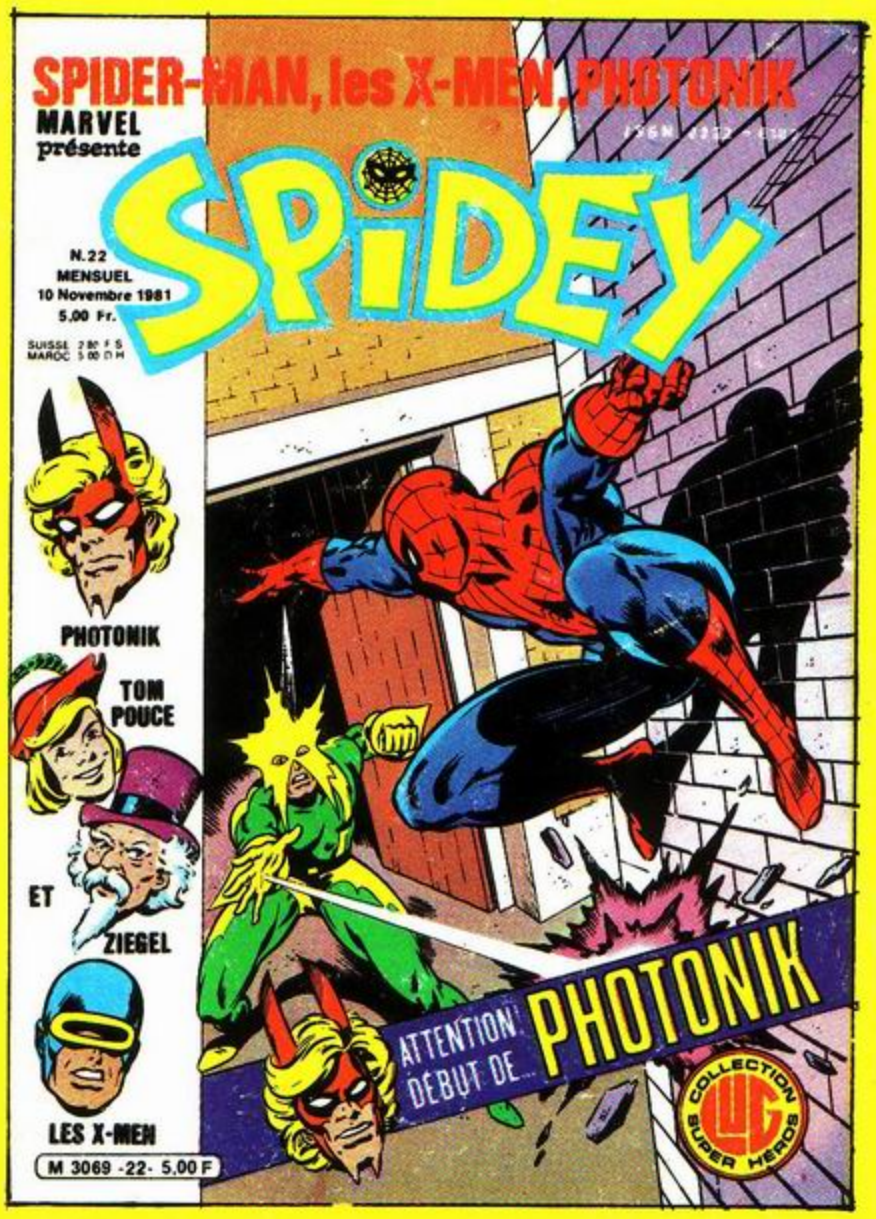

PHOTONIK

le mois prochain dans

SPIDEY N. 22 !

Tous les merveilleux
personnages en piste
pour un nouvel épisode
réalisé par **Cyrus TOTA.**
Il y a aussi dans **SPIDEY**

LES X-MEN,

les extraordinaires teen agers
aux super-pouvoirs,

et **L'ARAIGNEE !**

Comité de Direction: Marcel NAVARRO, directeur de publication; Claude VISTEL, rédactrice en chef; Monique BARDEL, membre. Editions L.U.G., 6, rue Emile Zola, 69002 LYON. Loi n° 49956 du 16 juillet 1949 sur les publication destinées à la jeunesse - Dépôt légal n° C 331 - 5 Octobre 1981 - N° Commission P.P.A.P.: 51978 - Imprimerie INTERGRAFICA, Milan - N.M.P.P. - Exonérée de T.V.A.